nordguard

# Påkörningsskydd

2027

# Kategorier och sidor


**Påkörningsskydd** 3
Väggskydd 4
- Avbärarlister och väggavvisarlister 4
- Påkörningsskydd för lastkajer 6

Pollare 8
- Avtagbara pollare 8
- Fasta pollare 28
- Fällbara pollare 70

Skyddsräcken och skyddsbågar 76
- Väggmonterade skyddsbågar 76
- Skyddsräcken standard 80
- Skyddsbågar för hörn 89
- Skyddsbågar med underkörningsskydd 94

Skyddsprofiler 97
- Balkskydd 97
- Skyddsprofiler för kanter och hörnor 98
- Hörnskydd i gummi 101
- Skyddsprofiler för väggar 102

Pelarskydd och Stolpskydd 103
- Pelarskydd 103
- Stolpskydd 107

Påkörningsbalkar 116
Träd- och rabattskydd 120
Gavelskydd 127
Pallställsskydd och påkörningsskydd för pallställ 133
- Pallställsskydd i plast 133
- Pallställsskydd i stål 134

Skyddsräckessystem 137
- Lågbyggda skyddsräckessystem 137
- Normalhöga skyddsräckessystem 141

Rörskydd 149

KAPITEL 01

# Påkörningsskydd

Skriv en kapitelingress här...


| | | | |
|---|---|---|---|
| Väggskydd | 4 | Pollare | 8 |
| Skyddsräcken och skyddsbågar | 76 | Skyddsprofiler | 97 |
| Pelarskydd och Stolpskydd | 103 | Påkörningsbalkar | 116 |
| Träd- och rabattskydd | 120 | Gavelskydd | 127 |
| Pallställsskydd och påkörningsskydd för pallställ | 133 | Skyddsräckessystem | 137 |
| Rörskydd | 149 | | |

# Avbärarlister och väggavvisarlister

6 VARIANTER REKOMMENDERAS

## Avbärarlist / Väggavvisarlist i Polyeten HD-PE - Repskydd för väggar

HD-PE

**Våra repskydd för väggar**

- Skyddar väggar mot stötar och repor.
- Enkel installation med försänkta fästen.
- Lätt att rengöra, motståndskraftig.

| | | | |
|---|---|---|---|
| Tjocklek | 20 mm | Längd | 2000 mm |
| Form | Avfasade kanter (30°) | Material | Polyeten (PE) |
| RAL & DB färg | RAL 7037 | | |

| | ARTNR | HÖJD | FÄRG | VIKT | LISTPRIS EXKL. MOMS |
|---|---|---|---|---|---|
|  | HD-PE-V-120-20 | 120 mm | Vit | 2,4 kg | 695 kr |
|  | HD-PE-V-150-20 | 150 mm | Vit | 3 kg | 850 kr |
|  | HD-PE-V-200-20 | 200 mm | Vit | 4 kg | 1 150 kr |
| | HD-PE-A-120-20 | 120 mm | Grå | 2,4 kg | 790 kr |
| | HD-PE-A-150-20 | 150 mm | Grå | 3 kg | 930 kr |
| | HD-PE-A-200-20 | 200 mm | Grå | 4 kg | 1 245 kr |

16 VARIANTER REKOMMENDERAS

## Avbärarlist / Väggavvisarlist i Polyeten PE-HMW - Repskydd för väggar

MORAVIA-0011-1

**repskydd för väggar**

- Skyddar väggar mot stötar och repor.
- Enkel installation med försänkta fästen.
- Lätt att rengöra, motståndskraftig.

| | | | |
|---|---|---|---|
| Längd | 2060 mm | Material | Polyeten (PE) |
| Form | Rundad toppkant | Fästanordning | Förankras |
| Typ | Med 6 mm försänkta skruvar | RAL & DB färg | '-, RAL 7016 |

| | ARTNR | FÄRG | HÖJD | TJOCKLEK | VIKT | LISTPRIS EXKL. MOMS |
|---|---|---|---|---|---|---|
| | 423.14.241 | Vit | 150 mm | 10 mm | 3 kg | 950 kr |
| | 423.20.934 | Antracit | 150 mm | 10 mm | 3 kg | 1 195 kr |

## Avbärarlist / Väggavvisarlist i Polyeten PE-HMW - Repskydd för väggar FORTS.

| | ARTNR | FÄRG | HÖJD | TJOCKLEK | VIKT | LISTPRIS EXKL. MOMS |
|---|---|---|---|---|---|---|
| | 423.14.556 | Grå | 150 mm | 10 mm | 3 kg | 980 kr |
| | 423.18.669 | Svart | 150 mm | 10 mm | 3 kg | 970 kr |
| | 423.17.402 | Vit | 150 mm | 20 mm | 6 kg | 1 295 kr |
| | 423.22.484 | Antracit | 150 mm | 20 mm | 6 kg | 1 395 kr |
| | 423.18.514 | Grå | 150 mm | 20 mm | 6 kg | 1 395 kr |
| | 423.18.122 | Svart | 150 mm | 20 mm | 6 kg | 1 395 kr |
| | 423.18.836 | Vit | 200 mm | 10 mm | 4 kg | 995 kr |
| | 423.28.271 | Antracit | 200 mm | 10 mm | 4 kg | 1 295 kr |
| | 423.15.743 | Grå | 200 mm | 10 mm | 4 kg | 1 095 kr |
| | 423.19.744 | Svart | 200 mm | 10 mm | 4 kg | 1 095 kr |
| | 423.14.682 | Vit | 200 mm | 20 mm | 8 kg | 1 595 kr |
| | 423.20.395 | Antracit | 200 mm | 20 mm | 8 kg | 2 095 kr |
| | 423.15.499 | Grå | 200 mm | 20 mm | 8 kg | 1 795 kr |
| | 423.15.908 | Svart | 200 mm | 20 mm | 8 kg | 1 795 kr |



Innehållet får inte plats

# Påkörningsskydd för lastkajer

REKOMMENDERAS

## Gummibuffert för Lastkaj - 500 x 250 x 140 mm - Slitstarkt Gummi

G006

Robust lastkajsskydd / gummistötfångare som dämpar påkörningar vid lastkajer och skyddar både kajkant och fordon. Tillverkad för daglig, krävande drift och tål väder och temperaturväxlingar.

- Mått (L x B x H): 500 x 250 x 140 mm
- Material: slitstarkt gummi
- Absorberar stötar och minskar skador och buller
- Passar lastkajer, portar och ramper

- [x] Stötdämpande
- [x] Vädertålig
- [x] 500×250×140 mm

| | | | |
|---|---|---|---|
| Längd | 500 mm | Bredd | 250 mm |
| Höjd | 140 mm | Material | Gummi |
| Vikt | 22 kg | | |

**995 kr** LISTPRIS EXKL. MOMS

3 VARIANTER TRAFFIC-LINE

## Lastkajsskydd

MORAVIA-0012

**Lastkajsskydd** erbjuder utmärkta stötdämpande egenskaper, är slitstarka och ger långvarigt skydd.

- Snabb och enkel installation.
- Mer slitstarka och hållbara än konventionellt gummi.
- Perfekt för både inre och yttre skydd.
- Ihåliga sektioner maximerar stötdämpning.
- Tre profilformer.

**Användningsområden:**
**Specifikationer:**

- [x] Snabb och enkel installation
- [x] Slitstarkare än vanligt gummi
- [x] Idealisk för inomhus- och utomhusbruk

| | | | |
|---|---|---|---|
| Längd | 1000 mm | Material | Polyuretan (PU) |
| Färg | Gul | | |

| | ARTNR | BREDD | DJUP | VIKT | LISTPRIS EXKL. MOMS |
|---|---|---|---|---|---|
| | 422.19.641 | 80 mm | 100 mm | 6,1 kg | 2 295 kr |
| | 422.15.292 | 90 mm | 35 mm | 3,5 kg | 1 995 kr |
| | 422.16.763 | 120 mm | 50 mm | 5,5 kg | 2 095 kr |

REKOMMENDERAS

## Påkörningsdämpare gummi

T003

**Påkörningsdämpare i gummi - Flexibelt, pålitligt skydd för olika användningsområdenMångsidig användning:Effektivt skydd:Väderbeständig:Hållbar och flexibel:Enkel montering:**

- Skyddar effektivt mot skador vid begränsade utrymmen
- Väderbeständig för användning i alla miljöer
- Långvarig och flexibel tack vare robust gummimaterial

| | | | |
|---|---|---|---|
| Användningsområden | Utomhus och inomhus | Form | Rektangel |
| Material | Gummi | Höjd | 160 mm |
| Fästanordning | Förankras | Färg | Svart/Gul |
| Längd | 1000 mm | Funktion | Påkörnings-/rampskydd |
| Djup | 50 mm | Vikt | 4,9 kg |

**545 kr** LISTPRIS EXKL. MOMS

2 VARIANTER REKOMMENDERAS

## Påkörningsdämpare med stålförstärkning - Lastkajsskydd

MORAVIA-0232-1

**Skydda din lastkaj från kostsamma skador.gummifender med stålförstärkningihåliga D-form i slitstarkt gummi och integrerad stålkärnalastkajer, ramper och logistikområden**

**Fördelar med vår lastkajsskydd**

- Skyddar effektivt mot skador vid begränsade utrymmen
- Väderbeständig för användning i alla miljöer
- Långvarig och flexibel tack vare robust gummimaterial och stålförstärkning

| | | | |
|---|---|---|---|
| Användningsområden | Utomhus och inomhus | Form | Rektangel |
| Material | Gummi | Fästanordning | Förankras |
| Färg | Svart | Längd | 900 mm |
| Funktion | Påkörnings-/rampskydd | | |
| Egenskaper | Med integrerad stålförstärkning (890 x 50 x 5 mm) | | |

| | ARTNR | HÖJD | DJUP | VIKT | LISTPRIS EXKL. MOMS |
|---|---|---|---|---|---|
| | 422.17.5847 | 100 mm | 100 mm | 9,6 kg | 695 kr |
| | 422.17.5848 | 150 mm | 150 mm | 20 kg | 1 195 kr |

# Avtagbara pollare med lås

32 VARIANTER | TRAFFIC-LINE | REKOMMENDERAS

## Avtagbar pollare med lås - Lås i mitten

MORAVIA-0139

**PollareAvtagbara modellerMarkhylsan ingår alltid vid köp.KedjeöglorÖkad synlighetKorrosionsskyddad och hållbarFyra olika storlekar för varje tillämpningBrett utbud av ytbehandlingar**

- Enkel borttagning med lås.
- Ökad synlighet med reflekterande ring.
- Korrosionsskydd med varmförzinkning.

| | | | |
|---|---|---|---|
| Material | Stål | Fästanordning | Ingjutning |
| Totalhöjd | 1330 mm | Höjd över mark | 1000 mm |
| Tvärsnitt | 70 mm | | |

| | ARTNR | DIAMETER | LÅSMEKANISM | YTBEHANDLING | FÄRG | FORM | VIKT | LISTPRIS EXKL. MOMS |
|---|---|---|---|---|---|---|---|---|
| | **100.17.6228** | 60 mm | Cylinderlås med 3 nycklar | Varmförzinkad / Galvaniserad | Silvergrå | Rund | 8,2 kg | **2 295 kr** |
| | **100.17.6117** | 60 mm | Triangulärt lås | Varmförzinkad / Galvaniserad | Silvergrå | Rund | 8,2 kg | **2 295 kr** |
| | **101.17.6245** | 76 mm | Cylinderlås med 3 nycklar | Varmförzinkad / Galvaniserad | Silvergrå | Rund | 9,7 kg | **2 595 kr** |
| | **101.17.6122** | 76 mm | Triangulärt lås | Varmförzinkad / Galvaniserad | Silvergrå | Rund | 9,7 kg | **2 795 kr** |
| | **103.17.6287** | 90 mm | Cylinderlås med 3 nycklar | Varmförzinkad / Galvaniserad | Silvergrå | Rund | 11,5 kg | **3 095 kr** |
| | **103.17.6163** | 90 mm | Triangulärt lås | Varmförzinkad / Galvaniserad | Silvergrå | Rund | 11,5 kg | **3 395 kr** |
| | **102.17.6272** | | Cylinderlås med 3 nycklar | Varmförzinkad / Galvaniserad | Silvergrå | Kvadrat | 9,7 kg | **2 795 kr** |
| | **102.17.6148** | | Triangulärt lås | Varmförzinkad / Galvaniserad | Silvergrå | Kvadrat | 9,7 kg | **2 795 kr** |
| | **100.17.6229** | 60 mm | Cylinderlås med 3 nycklar | Varmförzinkad och lackerad | Silver/Röd | Rund | 8,2 kg | **2 395 kr** |
| | **100.17.6118** | 60 mm | Triangulär nyckel | Varmförzinkad och lackerad | Silver/Röd | Rund | 8,2 kg | **2 395 kr** |
| | **101.17.6234** | 76 mm | Cylinderlås med 3 nycklar | Varmförzinkad och lackerad | Silver/Röd | Rund | 9,7 kg | **2 895 kr** |
| | **101.17.6123** | 76 mm | Triangulär nyckel | Varmförzinkad och lackerad | Silver/Röd | Rund | 9,7 kg | **2 895 kr** |
| | **103.17.6289** | 90 mm | Cylinderlås med 3 nycklar | Varmförzinkad och lackerad | Silver/Röd | Rund | 11,5 kg | **3 495 kr** |
| | **103.17.6164** | 90 mm | Triangulär nyckel | Varmförzinkad och lackerad | Silver/Röd | Rund | 11,5 kg | **3 495 kr** |
| | **102.17.6273** | | Cylinderlås med 3 nycklar | Varmförzinkad och lackerad | Silver/Röd | Kvadrat | 9,7 kg | **2 895 kr** |

## Avtagbar pollare med lås - Lås i mitten FORTS.

| | ARTNR | DIAMETER | LÅSMEKANISM | YTBEHANDLING | FÄRG | FORM | VIKT | LISTPRIS EXKL. MOMS |
|---|---|---|---|---|---|---|---|---|
|  | **102.17.6149** | | Triangulär nyckel | Varmförzinkad och lackerad | Silver/Röd | Kvadrat | 9,7 kg | **2 995 kr** |
|  | **100.17.6231** | 60 mm | Cylinderlås med 3 nycklar | Varmförzinkad och lackerad | Antracit | Rund | 8,2 kg | **2 395 kr** |
|  | **100.17.6120** | 60 mm | Triangulär nyckel | Varmförzinkad och lackerad | Antracit | Rund | 8,2 kg | **2 395 kr** |
|  | **101.17.6236** | 76 mm | Cylinderlås med 3 nycklar | Varmförzinkad och lackerad | Antracit | Rund | 9,7 kg | **2 895 kr** |
|  | **101.17.6146** | 76 mm | Triangulär nyckel | Varmförzinkad och lackerad | Antracit | Rund | 9,7 kg | **2 895 kr** |
|  | **103.17.6291** | 90 mm | Cylinderlås med 3 nycklar | Varmförzinkad och lackerad | Antracit | Rund | 11,5 kg | **3 495 kr** |
|  | **103.17.6188** | 90 mm | Triangulär nyckel | Varmförzinkad och lackerad | Antracit | Rund | 11,5 kg | **3 495 kr** |
|  | **102.17.6275** | | Cylinderlås med 3 nycklar | Varmförzinkad och lackerad | Antracit | Kvadrat | 9,7 kg | **2 995 kr** |
|  | **102.17.6161** | | Triangulär nyckel | Varmförzinkad och lackerad | Antracit | Kvadrat | 9,7 kg | **2 995 kr** |
|  | **100.17.6232** | 60 mm | Cylinderlås med 3 nycklar | Varmförzinkad och lackerad | Antracit | Rund | 8,2 kg | **2 495 kr** |
|  | **100.17.6121** | 60 mm | Triangulär nyckel | Varmförzinkad och lackerad | Antracit | Rund | 8,2 kg | **2 495 kr** |
|  | **101.17.6237** | 76 mm | Cylinderlås med 3 nycklar | Varmförzinkad och lackerad | Antracit | Rund | 9,7 kg | **2 995 kr** |
|  | **101.17.6147** | 76 mm | Triangulär nyckel | Varmförzinkad och lackerad | Antracit | Rund | 9,7 kg | **2 995 kr** |
|  | **103.17.6292** | 90 mm | Cylinderlås med 3 nycklar | Varmförzinkad och lackerad | Antracit | Rund | 11,5 kg | **3 595 kr** |
|  | **103.17.6189** | 90 mm | Triangulär nyckel | Varmförzinkad och lackerad | Antracit | Rund | 11,5 kg | **3 595 kr** |
|  | **102.17.6276** | | Cylinderlås med 3 nycklar | Varmförzinkad och lackerad | Antracit | Kvadrat | 9,7 kg | **2 995 kr** |
|  | **102.17.6162** | | Triangulär nyckel | Varmförzinkad och lackerad | Antracit | Kvadrat | 9,7 kg | **2 995 kr** |

12 VARIANTER MINDER

## Avtagbar pollare med lås - Lås på ovansidan - Nedgjuten

MORAVIA-0140-1

**PollarePollareTRAFFIC-LINE RäckessystemPollareTRAFFIC-LINE Kedjor**

- Enkel att installera och ta bort.
- Varmförzinkad för lång livslängd.
- Enkel och effektiv låsmekanism.
- Montering under mark eller på ytan.

**Användningsområden:Specifikationer:**

- [x] Enkel installation och borttagning.
- [x] Förlängd livslängd med varmförzinkning.
- [x] Effektivt och enkelt låssystem.

| | | | |
|---|---|---|---|
| Fästanordning | Ingjutning | Form | Rund |
| Hantering | Avtagbar | Höjd över mark | 1000 mm |
| Låsmekanism | Triangulärt lås | Totalhöjd | 1330 mm |

| | ARTNR | DIAMETER | FÄRG | FÄSTE | YTBEHANDLING | VIKT | LISTPRIS EXKL. MOMS |
|---|---|---|---|---|---|---|---|
|  | **130.12.406** | 60 mm | Silvergrå | Utan öglor | Varmförzinkad / Galvaniserad | 7,2 kg | **1 795 kr** |
|  | **130.11.447** | 60 mm | Silvergrå | 1 ögla | Varmförzinkad / Galvaniserad | 7,2 kg | **1 895 kr** |
|  | **130.10.224** | 60 mm | Silvergrå | 2 öglor | Varmförzinkad / Galvaniserad | 7,2 kg | **1 895 kr** |
|  | **130.12.117** | 60 mm | Svart/Gul | Utan öglor | Varmförzinkad och lackerad | 7,2 kg | **1 995 kr** |
|  | **130.10.884** | 60 mm | Svart/Gul | 1 ögla | Varmförzinkad och lackerad | 7,2 kg | **2 095 kr** |
|  | **130.12.775** | 60 mm | Svart/Gul | 2 öglor | Varmförzinkad och lackerad | 7,2 kg | **2 095 kr** |
|  | **131.10.765** | 76 mm | Silvergrå | Utan öglor | Varmförzinkad / Galvaniserad | 8,6 kg | **1 895 kr** |
|  | **131.10.026** | 76 mm | Silvergrå | 1 ögla | Varmförzinkad / Galvaniserad | 9,3 kg | **1 995 kr** |
|  | **131.12.483** | 76 mm | Silvergrå | 2 öglor | Varmförzinkad / Galvaniserad | 8,6 kg | **1 995 kr** |
|  | **131.11.243** | 76 mm | Svart/Gul | Utan öglor | Varmförzinkad och lackerad | 8,6 kg | **2 095 kr** |
|  | **131.13.143** | 76 mm | Svart/Gul | 1 ögla | Varmförzinkad och lackerad | 8,6 kg | **2 095 kr** |
|  | **131.11.584** | 76 mm | Svart/Gul | 2 öglor | Varmförzinkad och lackerad | 8,6 kg | **2 395 kr** |

12 VARIANTER MINDER

## Avtagbar pollare med lås - Lås på ovansidan - Skruvförankrad

MORAVIA-0140

**PollarePollareTRAFFIC-LINE RäckessystemPollareTRAFFIC-LINE Kedjor**

- Enkel att installera och ta bort.
- Varmförzinkad för lång livslängd.
- Enkel och effektiv låsmekanism.
- Montering under mark eller på ytan.

**Användningsområden:Specifikationer:**

- Stolpmått: 60mm, 76mm Dia. eller 70 x 70mm Fyrkant
- Stolphöjd: 1,000mm (över mark)
- Ytbehandlingar: Zinkgrå, Röd/Vit, Svart/Gul
- Trekantsnyckel säljs separat

- [x] Enkel installation och borttagning.
- [x] Förlängd livslängd med varmförzinkning.
- [x] Effektivt och enkelt låssystem.

| | | | |
|---|---|---|---|
| Fästanordning | Förankras | Höjd över mark | 1000 mm |
| Totalhöjd | 1000 mm | Form | Rund |
| Låsmekanism | Triangulärt lås | Hantering | Avtagbar |
| Tvärsnitt | '-, 70/70 mm | | |

| | ARTNR | FÄSTE | YTBEHANDLING | FÄRG | DIAMETER | VIKT | LISTPRIS EXKL. MOMS |
|---|---|---|---|---|---|---|---|
| | 130.12.177 | Utan öglor | Varmförzinkad / Galvaniserad | Silvergrå | 60 mm | 7,6 kg | 1 895 kr |
| | 130.12.405 | 1 ögla | Varmförzinkad / Galvaniserad | Silvergrå | 60 mm | 7,2 kg | 1 995 kr |
| | 130.11.163 | 2 öglor | Varmförzinkad / Galvaniserad | Silvergrå | 60 mm | 7,2 kg | 1 995 kr |
| | 131.10.590 | Utan öglor | Varmförzinkad / Galvaniserad | Silvergrå | 76 mm | 8,6 kg | 1 995 kr |
| | 131.11.519 | 1 ögla | Varmförzinkad / Galvaniserad | Silvergrå | 76 mm | 8,6 kg | 2 095 kr |
| | 131.10.301 | 2 öglor | Varmförzinkad / Galvaniserad | Silvergrå | 76 mm | 8,6 kg | 2 095 kr |
| | 130.13.067 | Utan öglor | Varmförzinkad och lackerad | Svart/Gul | 60 mm | 7,2 kg | 2 095 kr |
| | 130.11.823 | 1 ögla | Varmförzinkad och lackerad | Svart/Gul | 60 mm | 7,2 kg | 2 095 kr |
| | 130.10.608 | 2 öglor | Varmförzinkad och lackerad | Svart/Gul | 60 mm | 7,2 kg | 2 395 kr |
| | 131.12.194 | Utan öglor | Varmförzinkad och lackerad | Svart/Gul | 76 mm | 8,6 kg | 2 395 kr |
| | 131.10.654 | 1 ögla | Varmförzinkad och lackerad | Svart/Gul | 76 mm | 8,6 kg | 2 395 kr |
| | 131.12.543 | 2 öglor | Varmförzinkad och lackerad | Svart/Gul | 76 mm | 8,6 kg | 2 495 kr |

3 VARIANTER

## Konisk pollare med prydnadslock - Avtagbar

SH-D

Dekorativ konisk pollare i stål, framtagen för att kombinera effektiv avgränsning med ett klassiskt och tidlöst uttryck i offentliga och kommersiella utemiljöer. Den koniska formen och prydnadslocket ger pollaren ett distinkt utseende som passar särskilt väl i stadskärnor, historiska miljöer, entréer och representativa fastighetsmiljöer.

- Väderskyddad yta
- Robust fordonsavspärrning
- Låg underhållsnivå

| | | | |
|---|---|---|---|
| Fästanordning | Ingjutning | Ytbehandling | Varmförzinkad och lackerad |
| Höjd över mark | 750 mm | Färg | Brun |
| RAL & DB färg | RAL 8019 | Vikt | 14,8 kg |
| Typ | För avtagbar montering med trekantslås | | |

| | ARTNR | ANTAL ÖGLOR | LISTPRIS EXKL. MOMS |
|---|---|---|---|
|  | 40168FB | 0 | 5 295 kr |
|  | 40168FB+1 | 1 | 5 295 kr |
|  | 40168FB+2 | 2 | 5 295 kr |

2 VARIANTER DEFENDER REKOMMENDERAS

## Parkeringsstolpe - Nedfällbar och låsbar - Nedgjuten

MORAVIA-0146-1

För kvalitet, styrka och hög synlighet som avskräckande effekt har **Parkeringsstolpe** allt. Parkeringsstolpen är säkert låst i position med hjälp av en U-formad låsstift, säkrad med ett hänglås (ingår ej).

- Effektiv och stark avskräckning
- Enkel installation och användning
- Varmförzinkad för lång livslängd

| | | | |
|---|---|---|---|
| Fästanordning | Ingjutning | Antal öglor | Ingen |
| Diameter | 60 mm | Form | Rund |
| Höjd över mark | 1000 mm | Låsmekanism | Hänglås |
| Material | Stål | Totalhöjd | 1330 mm |

| | ARTNR | FÄRG | LISTPRIS EXKL. MOMS |
|---|---|---|---|
|  | 120.11.389 | Röd/Vit | 1 795 kr |
|  | 120.11.990 | Svart/Gul | 1 795 kr |

## Pollare - 100 x 100 mm - Avtagbar med lås

4075FB

**100 × 100 mmvarmförzinkadDB 703**

- **Tydlig avgränsning** – markerar och skyddar ytor effektivt
- **Robust konstruktion** – fyrkantigt stålrör 100 × 100 mm
- **Lång livslängd** – varmförzinkad och pulverlackerad
- **Arkitektoniskt uttryck** – plan topp och stilren design

**Teknisk översikt**

- Profil: **100 × 100 mm** fyrkantigt stålrör
- Topp: **Plan**
- Höjd ovan mark: ca **900 mm**
- Ytbehandling: **Varmförzinkad och lackerad i DB 703**

- [x] Stadsmiljöavgränsning
- [x] Gång- och cykelskydd
- [x] Långvarigt rostskydd

| | | | |
|---|---|---|---|
| Fästanordning | Ingjutning | Bredd | 100 mm |
| Djup | 100 mm | Höjd över mark | 900 mm |
| Ytbehandling | Varmförzinkad och lackerad | Vikt | 16,38 kg |
| Typ | För avtagbar montering med trekantslås | | |

**3 695 kr** LISTPRIS EXKL. MOMS

## Pollare - 70 x 70 mm - Avtagbar med lås

4071FB

**70 × 70 mmavgränsning av gång- och cykelstråkskydd vid entréerfastigheter och parkeringsytorvarmförzinkad**

- [x] Stadsmiljöavgränsning
- [x] Gång- och cykelskydd
- [x] Långvarigt rostskydd

| | | | |
|---|---|---|---|
| Fästanordning | Ingjutning | Bredd | 70 mm |
| Djup | 70 mm | Höjd över mark | 900 mm |
| Ytbehandling | Varmförzinkad och lackerad | Vikt | 11,4 kg |
| Typ | För avtagbar montering med trekantslås | | |

**2 495 kr** LISTPRIS EXKL. MOMS

## Pollare - 80 x 80 mm - Avtagbar med lås - Nedgjuten

4081FB

Fyrkantig stålpollare i formatet **80 × 80 mm** med plan topp – ett stilrent och funktionellt val för att skapa tydliga avgränsningar i urbana och kommersiella miljöer. Denna modell är väl lämpad för **entréer**, **gång- och cykelstråk**, **fastigheter** och andra platser där du vill kombinera robust konstruktion med ett diskret uttryck.

- [x] Stadsmiljöavgränsning
- [x] Gång- och cykelskydd
- [x] Långvarigt rostskydd

| | | | |
|---|---|---|---|
| Fästanordning | Ingjutning | Höjd över mark | 900 mm |
| Ytbehandling | Varmförzinkad och lackerad | Vikt | 14,33 kg |
| Typ | | | För avtagbar montering med trekantslås |

**3 495 kr** LISTPRIS EXKL. MOMS

5 VARIANTER CITY

## Pollare - BERLIN - Avtagbar med lås - Nedgjuten

MORAVIA-0293-1

Pollare är ett hantverksmässigt mästerverk: Ädelt material i noggrann bearbetning. Den sömlösa övergången från den trippelborstade rostfria ytan till den högblanka toppen ger pollaren en elegant karaktär. En krävande pollare, hållbar och tidlöst representativ.

**Egenskaper**

- [x] Förbättrar säkerheten och avgränsningen i offentliga och privata miljöer.
- [x] Hållbar och tidlös design som passar in i olika arkitektoniska sammanhang.

| | | | |
|---|---|---|---|
| Form | Rund | Färg | Rostfritt stål |
| Höjd under mark | 300 mm | Höjd över mark | 900 mm |
| Kedjeöglor | Utan öglor | Låsning | Lika låsning (inkl. 3 nycklar) |
| Material | Rostfritt stål | | |
| Typ | | | För ingjutning, inkl. markhylsa |

| | ARTNR | DIAMETER | LÅSMEKANISM | VIKT | LISTPRIS EXKL. MOMS |
|---|---|---|---|---|---|
|  | **167.14.189** | 76 mm | Profilhalvcylinderslås | 6,5 kg | **4 195 kr** |
|  | **167.15.768** | 108 mm | Profilhalvcylinderslås | 9,5 kg | **4 895 kr** |
|  | **167.18.736** | 60 mm | Trekantslås enligt DIN 3223 | 6,5 kg | **3 895 kr** |
|  | **167.18.723** | 76 mm | Trekantslås enligt DIN 3223 | 6,5 kg | **4 195 kr** |
|  | **167.13.750** | 108 mm | Trekantslås enligt DIN 3223 | 11,7 kg | **5 895 kr** |

## Pollare - BERLIN XL - Avtagbar med lås - Nedgjuten

167.17.174

Pollaren **BERLIN XL** är en mycket stabil och samtidigt elegant pollare av högkvalitativt rostfritt stål - stilren och hållbar.

Visuellt inspirerad av Pollaren BERLIN, sätter BERLIN XL subtila men tydliga accenter i rumsdesignen. Dess stora diameter och högblanka rostfria stålkåpa ger den en särskild utstrålning.

- [x] Förbättrar säkerheten genom att effektivt avgränsa områden
- [x] Ger ett stilrent och professionellt intryck med sin högblanka polerade stålkåpa

| | | | |
|---|---|---|---|
| Fästanordning | Ingjutning | Diameter | 204 mm |
| Form | Rund | Färg | Rostfritt stål |
| Höjd under mark | 400 mm | Höjd över mark | 600 mm |
| Låsmekanism | Cylinderslås | Låsning | Lika låsning (3 nycklar) |
| Material | Rostfritt stål | Materialtjocklek | 2 mm |
| Totalhöjd | 1000 mm | Ytbehandling | Slipad / polerad |

**9 695 kr** LISTPRIS EXKL. MOMS

12 VARIANTER

## Pollare - BLACK-LINE - Avtagbar med lås - Nedgjuten

SH-A-4

Black-Line-pollare kombinerar ett exklusivt uttryck med tydlig funktion och är utvecklade för avgränsning i miljöer där både estetik och säkerhet är viktiga. De passar lika väl i urbana stadsmiljöer som på företagsområden, vid entréer och i historiska stadskärnor där ett diskret men distinkt formspråk efterfrågas.

- [x] Stilfull avspärrning
- [x] Tydlig trafikmarkering
- [x] Vädertålig ytbehandling

| | | | |
|---|---|---|---|
| Fästanordning | Ingjutning | Typ | Avtagbar |

| | ARTNR | LÅSMEKANISM | STORLEK | VIKT | LISTPRIS EXKL. MOMS |
|---|---|---|---|---|---|
|  | 460FB_RAL9005FS_RW1A | Trekantslås enligt DIN 3223 | Ø60 mm | 6,61 kg | 1 695 kr |
|  | 460ZB_RAL9005FS_RW1A | Cylinderlås med 3 nycklar | Ø60 mm | 7,92 kg | 2 395 kr |
|  | 476FB_RAL9005FS_RW1A | Trekantslås enligt DIN 3223 | Ø76 mm | 9,73 kg | 2 195 kr |
|  | 476ZB_RAL9005FS_RW1A | Cylinderlås med 3 nycklar | Ø76 mm | 11,11 kg | 2 895 kr |
|  | 489FB_RAL9005FS_RW1A | Trekantslås enligt DIN 3223 | Ø89 mm | 11,68 kg | 2 995 kr |
|  | 489ZB_RAL9005FS_RW1A | Cylinderlås med 3 nycklar | Ø89 mm | 11,78 kg | 3 695 kr |
|  | 491FB_RAL9005FS_RW1A | Trekantslås enligt DIN 3223 | Ø102 mm | 13,95 kg | 2 995 kr |
|  | 491ZB_RAL9005FS_RW1A | Cylinderlås med 3 nycklar | Ø102 mm | 12,69 kg | 3 895 kr |

| | ARTNR | LÅSMEKANISM | STORLEK | VIKT | LISTPRIS EXKL. MOMS |
|---|---|---|---|---|---|
|  | 40151ZB_RAL9005FS_RW1A | Cylinderlås med 3 nycklar | Ø152 mm | 17,25 kg | 4 795 kr |
|  | 40151FB_RAL9005FS_RW1A | Trekantslås enligt DIN 3223 | Ø152 mm | 18,85 kg | 3 795 kr |
|  | 470ZB_RAL9005FS_RW1A | Cylinderlås med 3 nycklar | 70x70 mm | 13,2 kg | 2 795 kr |
|  | 470FB_RAL9005FS_RW1A | Trekantslås enligt DIN 3223 | 70x70 mm | 11,27 kg | 2 195 kr |

2 VARIANTER CITY

## Pollare - DÜSSELDORF - Avtagbar med lås

MORAVIA-0301

**Pollare DÜSSELDORF**

**Egenskaper**

- Aluminiumgjuten pollare med stålkärna
- Yta: Varmförzinkad och dessutom lackerad i antracitgrå (RAL 7016)
- För montering av kedjor finns en variant med två ingjutna kedjehållare tillgänglig.

**Fästningsmetoder**

- För borttagning med sidolås med trekantsnyckel (DIN 3223)

- [x] Förbättrar säkerheten genom robust design
- [x] Ger en estetiskt tilltalande avgränsning

| | | | |
|---|---|---|---|
| Typ | Avtagbar | Fästanordning | Ingjutning |
| Totalhöjd | 1200 mm | Höjd över mark | 900 mm |
| Höjd under mark | 300 mm | Diameter | 150 mm |
| Form | Sexkant | Material | Stål och Aluminium |

| | ARTNR | KEDJEÖGLOR | LISTPRIS EXKL. MOMS |
|---|---|---|---|
|  | 163.24.679 | Utan öglor | 5 695 kr |
|  | 163.26.693 | 2 öglor | 5 895 kr |

PÅKÖRNINGSSKYDD · 2027

3 VARIANTER | CITY

## Pollare - FLORENZ - Avtagbar med lås

MORAVIA-0302

**Egenskaper**

- Aluminiumgjuten pollare med stålkärna
- Yta: Aluminiumgjutning och dessutom antracitgrå lackerad (RAL 7016)
- Alla modeller finns med kedjeöglor

**Fästningsmetoder**

- För borttagning med sidotrekantslås enligt DIN 3223

- [x] Förbättrar stadsmiljön med sin eleganta design
- [x] Kan anpassas med stadens eller företagets emblem

| | | | |
|---|---|---|---|
| Typ | Avtagbar | Fästanordning | Ingjutning |
| Totalhöjd | 1200 mm | Höjd över mark | 900 mm |
| Höjd under mark | 300 mm | Diameter | 80 mm |
| Form | Rund | Material | Aluminium |

| | ARTNR | KEDJEÖGLOR | LISTPRIS EXKL. MOMS |
|---|---|---|---|
|  | 163.11.766 | Utan öglor | 4 995 kr |
|  | 163.10.916 | 1 ögla | 5 295 kr |
|  | 163.11.857 | 2 öglor | 5 495 kr |

3 VARIANTER CITY

## Pollare - GOTHA - Avtagbar med lås

MORAVIA-0298

**Egenskaper**

- Stålrör 90 mm Ø
- Applikation av aluminiumgjutning, dessutom antracitgrå beläggning (RAL 7016)
- Applikation upptill 101 mm Ø, nedtill 128 - 185 mm Ø
- Väggtjocklek: 4 mm
- 900 mm ovan mark
- Alla modeller finns med eller utan kedjeöglor

**Utföranden (Fäste)**

- Avtagbar (300 mm under mark) med trekantslås (DIN 3223)

- [x] Förbättrar säkerheten i offentliga utrymmen
- [x] Ger ett stilrent och modernt utseende

| | | | |
|---|---|---|---|
| Typ | Avtagbar | Fästanordning | Ingjutning |
| Totalhöjd | 1200 mm | Höjd över mark | 900 mm |
| Höjd under mark | 300 mm | Diameter | 101 mm |
| Form | Rund | Material | Stål och Aluminium |

| | ARTNR | KEDJEÖGLOR | LISTPRIS EXKL. MOMS |
|---|---|---|---|
| | 163.23.949 | Utan öglor | 7 395 kr |
| | 163.27.570 | 1 ögla | 7 395 kr |
| | 163.26.363 | 2 öglor | 7 195 kr |

## Pollare - POTSDAM - Avtagbar med lås - Nedgjuten

164.25.863

Pollare POTSDAM är en dekorativ pollare av stål med aluminiumdekorkåpa som smälter in diskret i omgivningen. Perfekt för kostnadseffektiv utformning av platser och vägar i urbana miljöer.

**Yta:** Varmförzinkad och dessutom gråbrunlackerad (RAL 8019)

**Fästmetoder:**

- För borttagning med sidotrekantslås enligt DIN 3223 (denna modell)
- För ingjutning
- För fastbultning med bottenplatta

- [x] Förbättrar estetik med sin dekorativa design
- [x] Erbjuder flexibilitet med tre olika monteringsalternativ

| | | | |
|---|---|---|---|
| Fästanordning | För avtagbar montering | Typ | Avtagbar |
| Diameter | 76 mm | Form | Rund |
| Färg | Gråbrun | Höjd under mark | 335 mm |
| Höjd över mark | 855 mm | Kedjeöglor | Utan öglor |
| Låsmekanism | Trekantslås enligt DIN 3223 | Material | Stål och Aluminium |
| Materialtjocklek | 2 mm | Totalhöjd | 1190 mm |

**2 895 kr** LISTPRIS EXKL. MOMS

2 VARIANTER CITY

## Pollare - TETBURY - Avtagbar med lås - Nedgjuten

MORAVIA-0227

**Pollare - Tetbury**

- Högkvalitativt stål med aluminiumkåpa
- Modern och elegant design
- Tre monteringsalternativ
- Två diametrar

**Specifikation:Montering:**

- Avtagbar med trekanslås (DIN 3223)

- [x] Förbättrar säkerheten, robust konstruktion
- [x] Flexibilitet, tre monteringsalternativ
- [x] Passar behov, två diametrar

| | | | |
|---|---|---|---|
| Fästanordning | Ingjutning | Material | Stål |
| Färg | Antracit | Ytbehandling | Varmförzinkad och lackerad |
| Form | Rund | Materialtjocklek | 2,9 mm |
| Totalhöjd | 1240 mm | Höjd över mark | 940 mm |

| | ARTNR | DIAMETER | VIKT | LISTPRIS EXKL. MOMS |
|---|---|---|---|---|
|  | 163.29.253 | 90 mm | 7 kg | 4 395 kr |
|  | 163.25.886 | 108 mm | 10 kg | 4 795 kr |

3 VARIANTER CITY

## Pollare - ZÜRICH - Avtagbar med lås - Nedgjuten

MORAVIA-0300-1

Pollare ZÜRICH är en lätt aluminium-Pollare som med sin smakfulla design framstår som lättare och elegantare än en vanlig rund stolpe.

**Egenskaper**

- Aluminium-Pollare, gråbrun lackerad (RAL 8019)
- Diameter 108 mm
- 820 mm över markhöjd
- Alla modeller finns med kedjeöglor

**Utföranden (Fäste)**

- Avtagbar med sidotrekantslås enligt DIN 3223

Finns även i följande utförande: För ingjutning (300 mm under mark)

- [x] Förbättrar stadsbilden med sitt smakfulla design
- [x] Erbjuder flexibilitet med valbara kedjeöglor

| | | | |
|---|---|---|---|
| Fästanordning | Ingjutning | Typ | Avtagbar |
| Diameter | 108 mm | Form | Rund |
| Färg | Brun | Höjd under mark | 350 mm |
| Höjd över mark | 820 mm | Material | Aluminium |

| | ARTNR | KEDJEÖGLOR | VIKT | LISTPRIS EXKL. MOMS |
|---|---|---|---|---|
|  | 165.12.625 | Utan öglor | 11,1 kg | 5 195 kr |
|  | 165.11.011 | 1 ögla | 9 kg | 5 295 kr |
|  | 165.11.950 | 2 öglor | 9 kg | 5 495 kr |

## Pollare i cortenstål - Avtagbar med lås - Nedgjuten

4481F

**cortenstål**

- **Arkitektoniskt material** – cortenstål med naturlig patinering
- **Tydlig form** – fyrkantig profil med plan topp
- **Lång livslängd** – materialet skyddar sig självt över tid
- **Låg underhållsnivå** – ingen målning eller ytbehandling krävs

**Teknisk översikt**

- [x] Dekorativ avgränsning
- [x] Cortenstål (rost-design)
- [x] Väderbeständig yta

| | | | |
|---|---|---|---|
| Fästanordning | Förankras | Typ | Avtagbar |
| Färg | Cortenstål | Höjd över mark | 900 mm |
| Låsmekanism | Trekantslås enligt DIN 3223 | Vikt | 11,55 kg |

**3 995 kr** LISTPRIS EXKL. MOMS

3 VARIANTER | CITY

# Pollare i rostfritt stål - MILANO - Avtagbar med lås

MORAVIA-0296

**Egenskaper**

- Pollare i rostfritt stål med designad pollartopp
- Tre tvärsnitt: 60 mm, 76 mm och 102 mm
- Höjd över mark: 925 mm

**Utföranden (Fäste)**

- Avtagbar med trekantslås enligt DIN 3223
- Markhylsa ingår vid köp

**Finns även med andra fästen**

- För fastbultning med bottenplatta
- För ingjutning (260 mm under mark)

- [x] Förbättrar stadsmiljön med sin stilrena design
- [x] Erbjuder långvarig kvalitet och hållbarhet

| | | | |
|---|---|---|---|
| Typ | **Avtagbar** | Fästanordning | **Ingjutning** |
| Totalhöjd | **1185 mm** | Höjd över mark | **925 mm** |
| Höjd under mark | **260 mm** | Form | **Rund** |
| Material | **Rostfritt stål** | Färg | **Rostfritt stål** |

| | ARTNR | DIAMETER | VIKT | LISTPRIS EXKL. MOMS |
|---|---|---|---|---|
|  | **167.15.888** | 60 mm | 8 kg | **2 595 kr** |
|  | **167.16.363** | 76 mm | 8 kg | **2 895 kr** |
|  | **167.19.875** | 102 mm | 10 kg | **3 495 kr** |

5 VARIANTER | CITY

# Pollare i rostfritt stål - MILANO - Skruvförankrad

MORAVIA-0296-1

**Egenskaper**

- Pollare i rostfritt stål med designad pollartopp
- Tre tvärsnitt: 60 mm, 76 mm och 102 mm
- Höjd över mark: 931 mm

**Utföranden**

- För fastbultning med bottenplatta
- För bultning med bottenplatta - Avtagbar med lås

**Finns även med andra fästen**

- För ingjutning (260 mm under mark)
- För ingjutning - Avtagbar med trekantslås enligt DIN 3223

- [x] Förbättrar stadsmiljön med sin stilrena design
- [x] Erbjuder långvarig kvalitet och hållbarhet

| | | | |
|---|---|---|---|
| Fästanordning | **Förankras** | Form | **Rund** |
| Färg | **Rostfritt stål** | Material | **Rostfritt stål** |
| Materialtjocklek | **2 mm** | Ytbehandling | **Slipad / polerad** |

| | ARTNR | TYP | ANTAL PLUGGAR SOM BEHÖVS | BASDIMENSIONER | DIAMETER | HÖJD ÖVER MARK | VIKT | LISTPRIS EXKL. MOMS |
|---|---|---|---|---|---|---|---|---|
|  | **167.16.096** | Fast | 4 | Ø 165 mm | 60 mm | 931 mm | 7 kg | **2 595 kr** |
|  | **167.14.669** | Fast | 4 | Ø 165 mm | 76 mm | 931 mm | 8 kg | **3 095 kr** |
|  | **167.16.653** | Fast | 4 | Ø 165 mm | 102 mm | 931 mm | 10 kg | **3 495 kr** |
|  | **167.17.565** | För ingjutning, inkl. jordankare | 2 | 200 x 100 mm | 76 mm | 925 mm | 5,3 kg | **3 895 kr** |
|  | **167.22.695** | För ingjutning, inkl. jordankare | 2 | 200 x 100 mm | 76 mm | 925 mm | 7 kg | **3 895 kr** |

3 VARIANTER

# Pollare med egen gjuten logotyp - Avtagbar med lås

MORAVIA-0303

**Pollare med egen gjuten logotyp**

**Egenskaper**

- Aluminiumgjuten pollare med stålkärna
- Yta: Aluminiumgjutning och dessutom antracit med järnglimmer matt lackerad (DB 703)
- Alla modeller finns med kedjeöglor

**Fästningsalternativ**

- För borttagning genom sidolås med trekantsnyckel enligt DIN 3223

- [x] Förstärker varumärkesidentiteten med anpassad logotyp
- [x] Ger ett beständigt och modernt intryck

| | | | |
|---|---|---|---|
| Typ | Avtagbar | Fästanordning | Ingjutning |
| Totalhöjd | 1325 mm | Höjd över mark | 925 mm |
| Höjd under mark | 400 mm | Diameter | 85 mm |
| Form | Rund | Material | Aluminium |

| | ARTNR | KEDJEÖGLOR | VIKT | LISTPRIS EXKL. MOMS |
|---|---|---|---|---|
|  | 166.12.948 | Utan öglor | 13 kg | 5 995 kr |
|  | 166.11.197 | 1 ögla | 17,2 kg | 6 095 kr |
|  | 166.12.149 | 2 öglor | 17,2 kg | 6 195 kr |

# Avtagbara pollare utan lås

## Flyttbar pollare med massiv betongfot - 230 kg

40274MB

Flyttbar pollare med massiv betongfot, framtagen för **tillfällig trafikstyrning och avspärrning** i miljöer där flexibilitet och tydlig markering är avgörande. Lösningen används vid exempelvis vägarbeten, evenemang, tillfälliga infarter och områden där permanent installation inte är möjlig eller önskvärd.

- [x] För temporär avstängning
- [x] Kan lyftas med truck/palldragare
- [x] Stabil betongfot

| | | | |
|---|---|---|---|
| Diameter | 273 mm | Totalhöjd | 1648 mm |
| Färg | Svart | Basplattans diameter | 450 mm |
| RAL & DB färg | RAL 9005 | Basdimensioner | 800 x 800 x 145 mm |
| Vikt | 229,6 kg | | |

**13 495 kr** LISTPRIS EXKL. MOMS

15 VARIANTER TRAFFIC-LINE

## Pollare - Ø60 mm - Nedgjuten

MORAVIA-0148-3

**PollareDenna modell går att köpa tillsammans med en markhylsa om man vill kunna ta bort pollaren vid behov. Markhylsan (och lock) finns att köpa som tillbehör längre ned på sidan.PollarePollare**

- Stark stålkonstruktion med aluminiumtoppar.
- Mångsidig - brett användningsområde.

**Användningsområden:Specifikationer:**

- 330 mm under mark - 1 000 mm över mark
- Stolpdimension: 60 mm

- [x] Stark stålkonstruktion med aluminiumtoppar.
- [x] Mångsidighet med brett användningsområde.
- [x] Integreras enkelt med andra system.

| | | | |
|---|---|---|---|
| Fästanordning | Ingjutning | Diameter | 60 mm |
| Form | Rund | Höjd över mark | 1000 mm |
| Material | Stål | Totalhöjd | 1330 mm |

| | ARTNR | FÄRG | KEDJEÖGLOR | YTBEHANDLING | TYP | VIKT | LISTPRIS EXKL. MOMS |
|---|---|---|---|---|---|---|---|
|  | 100.11.255 | Silvergrå | 0 | Varmförzinkad / Galvaniserad | | 4,5 kg | 465 kr |
|  | 100.12.523 | Silvergrå | 1 | Varmförzinkad / Galvaniserad | | 3,6 kg | 525 kr |
|  | 100.10.353 | Silvergrå | 2 | Varmförzinkad / Galvaniserad | | 3,6 kg | 585 kr |
|  | 100.10.491 | Silvergrå | 0 | Varmförzinkad / Galvaniserad | Reflekterande röda band | 5 kg | 635 kr |



Innehållet får inte plats

## Pollare - Ø60 mm - Nedgjuten FORTS.

| | ARTNR | FÄRG | KEDJEÖGLOR | YTBEHANDLING | TYP | VIKT | LISTPRIS EXKL. MOMS |
|---|---|---|---|---|---|---|---|
|  | 100.10.064 | Silvergrå | 1 | Varmförzinkad / Galvaniserad | Reflekterande röda band | 4,8 kg | 675 kr |
|  | 100.11.008 | Silvergrå | 2 | Varmförzinkad / Galvaniserad | Reflekterande röda band | 4,7 kg | 735 kr |
|  | 100.17.5682 | Antracit | 0 | Varmförzinkad och lackerad | DB703 | 4,8 kg | 615 kr |
|  | 100.17.5711 | Antracit | 1 | Varmförzinkad och lackerad | DB703 | 4,8 kg | 675 kr |
|  | 100.17.5715 | Antracit | 2 | Varmförzinkad och lackerad | DB703 | 4,8 kg | 725 kr |
|  | 100.17.5685 | Antracit | 0 | Varmförzinkad och lackerad | DB703 + 1 vit reflekterande band | 4,8 kg | 665 kr |
|  | 100.17.5720 | Antracit | 1 | Varmförzinkad och lackerad | DB703 + 1 vit reflekterande band | 4,8 kg | 725 kr |
|  | 100.17.5722 | Antracit | 2 | Varmförzinkad och lackerad | DB703 + 1 vit reflekterande band | 4,8 kg | 785 kr |
|  | 100.11.947 | Svart/Gul | 0 | Varmförzinkad och lackerad | | 4,8 kg | 665 kr |
|  | 100.13.144 | Svart/Gul | 1 | Varmförzinkad och lackerad | | 4,8 kg | 725 kr |
|  | 100.10.784 | Svart/Gul | 2 | Varmförzinkad och lackerad | | 4,8 kg | 785 kr |

15 VARIANTER TRAFFIC-LINE REKOMMENDERAS

## Pollare - Ø76mm - Nedgjuten

MORAVIA-0149-3

**PollareDenna modell går att köpa tillsammans med en markhylsa om man vill kunna ta bort pollaren vid behov. Markhylsan (och lock) finns att köpa som tillbehör längre ned på sidan.Pollare**

- Stark stålkonstruktion med aluminiumkapslar.
- Mångsidig - brett användningsområde.

**Användningsområden:Specifikationer:**

- 330 mm under mark - 1 000 mm över mark
- Pollardimension: 76 mm

- [x] Robust stålkonstruktion och aluminiumlock.
- [x] Mångsidigt med brett användningsområde.
- [x] Enkel integration med andra system.

| | | | |
|---|---|---|---|
| Fästanordning | Ingjutning | Diameter | 76 mm |
| Form | Rund | Höjd över mark | 1000 mm |
| Material | Stål | Totalhöjd | 1330 mm |

| | ARTNR | FÄRG | KEDJEÖGLOR | YTBEHANDLING | TYP | VIKT | LISTPRIS EXKL. MOMS |
|---|---|---|---|---|---|---|---|
|  | 101.11.405 | Silvergrå | 0 | Varmförzinkad / Galvaniserad | | 7,5 kg | 595 kr |
|  | 101.12.184 | Silvergrå | 1 | Varmförzinkad / Galvaniserad | | 8 kg | 655 kr |

## Pollare - Ø76mm - Nedgjuten FORTS.

| | ARTNR | FÄRG | KEDJEÖGLOR | YTBEHANDLING | TYP | VIKT | LISTPRIS EXKL. MOMS |
|---|---|---|---|---|---|---|---|
|  | **101.13.133** | Silvergrå | 2 | Varmförzinkad / Galvaniserad | | 8 kg | **715 kr** |
|  | **101.13.126** | Silvergrå | 0 | Varmförzinkad / Galvaniserad | Reflekterande röda band | 5,9 kg | **825 kr** |
|  | **101.10.362** | Silvergrå | 1 | Varmförzinkad / Galvaniserad | Reflekterande röda band | 8 kg | **885 kr** |
|  | **101.11.299** | Silvergrå | 2 | Varmförzinkad / Galvaniserad | Reflekterande röda band | 8 kg | **945 kr** |
|  | **101.17.5724** | Antracit | 0 | Varmförzinkad och lackerad | DB703 | 8 kg | **1 095 kr** |
|  | **101.17.5726** | Antracit | 1 | Varmförzinkad och lackerad | DB703 | 8 kg | **1 195 kr** |
|  | **101.17.5728** | Antracit | 2 | Varmförzinkad och lackerad | DB703 | 8 kg | **1 195 kr** |
|  | **101.17.5740** | Antracit | 0 | Varmförzinkad och lackerad | DB703 + 1 vit reflekterande band | 8 kg | **1 195 kr** |
|  | **101.17.5743** | Antracit | 1 | Varmförzinkad och lackerad | DB703 + 1 vit reflekterande band | 8 kg | **1 195 kr** |
|  | **101.17.5745** | Antracit | 2 | Varmförzinkad och lackerad | DB703 + 1 vit reflekterande band | 8 kg | **1 295 kr** |
|  | **101.10.007** | Svart/Gul | 0 | Varmförzinkad och lackerad | | 8 kg | **885 kr** |
|  | **101.10.074** | Svart/Gul | 1 | Varmförzinkad och lackerad | | 8 kg | **945 kr** |
|  | **101.11.018** | Svart/Gul | 2 | Varmförzinkad och lackerad | | 8 kg | **995 kr** |

6 VARIANTER TRAFFIC-LINE

# Pollare - Ø90 mm - Nedgjuten

MORAVIA-0150-2

**PollarePollarePollare**

- Stark stålkonstruktion med aluminiumkapslar.
- Mångsidig - brett användningsområde.

**Användningsområden:Specifikationer:**

- 330mm under mark - 1,000mm över mark
- Pollardimension: 90mm

- Ø60mm - Nedgjuten
- Ø60mm - Skruvförankrad
- Ø76mm - Nedgjuten
- Ø76mm - Skruvförankrad
- Ø90mm - Skruvförankrad
- 70x70mm - Nedgjuten
- 70x70mm - Skruvförankrad

**Tillbehör:**

- [x] Stärker säkerheten med robust konstruktion.
- [x] Mångsidigt med brett användningsområde.
- [x] Integreras enkelt med andra system.

| | | | |
|---|---|---|---|
| Fästanordning | Ingjutning | Diameter | 90 mm |
| Form | Rund | Färg | Antracit |
| Höjd över mark | 1000 mm | Material | Stål |
| Materialtjocklek | 2,9 mm | Totalhöjd | 1330 mm |

| | ARTNR | KEDJEÖGLOR | TYP | LISTPRIS EXKL. MOMS |
|---|---|---|---|---|
|  | 103.17.5761 | 0 | Antracit | 1 495 kr |
|  | 103.17.5764 | 1 | Antracit | 1 595 kr |
|  | 103.17.5766 | 2 | Antracit | 1 695 kr |
|  | 103.17.5768 | 0 | Antracit/Vit | 1 695 kr |
|  | 103.17.5771 | 1 | Antracit/Vit | 1 795 kr |
|  | 103.17.5773 | 2 | Antracit/Vit | 1 795 kr |

# Nedgjutna pollare i betong

ST ERIKS

## Betongpollare - Ø200/300x950 - Frigg

5154-090000

Pollare Frigg Pollare Frigg är en robust och stilren pollare som skapar tydliga avgränsningar, ökar uppmärksamheten och bidrar till en tryggare utemiljö. Med sin genomtänkta design passar den utmärkt i offentliga miljöer, gångstråk, torg, infarter och parkeringsytor. Genom att välja Pollare Frigg som avgränsning får du en pollare som smälter in i platsens karaktär och samtidigt ger en tydlig visuell markering. ...

- Tydlig avgränsning
- Ökad säkerhet
- Smälter in

| | | | |
|---|---|---|---|
| Höjd | 950 mm | Färg | Grå |
| Typ | Pollare | Vikt | 340 kg |

**7 995 kr** LISTPRIS EXKL. MOMS

ST ERIKS

## Betongpollare - Ø240x1400mm - Freja

5151-140000

Pollare Freja Pollare Freja är en robust och stilren trafiksäkerhetspollare som skapar tydlig fysisk avgränsning, ökar synlighet i trafikerade miljöer och bidrar till ökad säkerhet för både gående och fordon. Genom att välja pollare som harmonierar med platsens arkitektur blir Freja en naturlig och estetisk del av den offentliga utemiljön, vid exempelvis trottoarer, parker, torg, parkeringsplatser och gångstråk. ...

- Tydlig avgränsning
- Ökad säkerhet
- Smälter in

| | | | |
|---|---|---|---|
| Höjd | 1400 mm | Färg | Grå |
| Typ | Pollare | Vikt | 150 kg |

**8 395 kr** LISTPRIS EXKL. MOMS

2 VARIANTER ST ERIKS

## Betongpollare - Ø260x750mm - Balder

ST0099

Pollare Balder Pollare Balder skapar en tydlig avgränsning, ökar synligheten och bidrar till en tryggare utemiljö. Genom att välja pollare som harmonierar med platsens karaktär blir avskiljningen både funktionell och en naturlig del av omgivningen. Med Pollare Balder får du ett diskret men effektivt skydd som är lätt att placera och som smälter in i både moderna och klassiska miljöer. Den tydliga avgränsningen hö...

- Tydlig avgränsning
- Ökad säkerhet
- Diskret integrering

| | | | |
|---|---|---|---|
| Höjd | 750 mm | Färg | Grå |
| Diameter | 260 mm | Vikt | 230 kg |

| | ARTNR | TYP | LISTPRIS EXKL. MOMS |
|---|---|---|---|
| | 5153-070000 | Pollare | 6 195 kr |
| | 5153-079000 | Pollare förstärkt | 8 595 kr |

2 VARIANTER ST ERIKS

## Betongpollare - Ø340x1400mm - Thor

ST0101

Pollare Thor Pollare Thor är en robust och stilren pollare som skapar tydlig avgränsning, ökar synligheten och bidrar till en tryggare miljö i både offentliga och privata miljöer. Genom att välja rätt utförande blir Pollare Thor en naturlig del av omgivningen och förstärker både säkerhet och design, oavsett om den placeras vid entréer, gångstråk, parkeringsytor eller lastzoner. Den cylinderformade utformningen ger ...

- Tydlig avgränsning
- Ökad säkerhet
- Diskret integrering

| | | | |
|---|---|---|---|
| Höjd | 1400 mm | Färg | Grå |
| Diameter | 340 mm | | |

| | ARTNR | TYP | VIKT | LISTPRIS EXKL. MOMS |
|---|---|---|---|---|
| | 5155-140000 | Pollare | 295 kg | 9 495 kr |
|  | 5155-149000 | Pollare förstärkt | 350 kg | 16 495 kr |

2 VARIANTER | ST ERIKS

## Betongpollare - Ø500/300x1500mm - Idun

ST0098

Pollare Idun Pollare Idun är en stilren och robust pollare som skapar tydlig avgränsning, ökar synligheten och bidrar till en tryggare miljö. Med sin tidlösa design passar den lika bra vid butiksentréer och gångstråk som på parkeringsplatser, torg och andra offentliga miljöer. Pollaren har en elegant elliptisk form och en snedskuren topp som ger ett modernt och exklusivt intryck, samtidigt som den smälter in na...

- Tydlig avgränsning
- Ökad uppmärksamhet
- Tryggare säkerhet

| | | | |
|---|---|---|---|
| Höjd | 1500 mm | Färg | Grå |
| Diameter | 500 mm | | |

| | ARTNR | TYP | VIKT | LISTPRIS EXKL. MOMS |
|---|---|---|---|---|
| | 5152-150000 | Pollare | 330 kg | 8 195 kr |
| | 5152-159000 | Pollare förstärkt | 375 kg | 12 795 kr |

# Nedgjutna pollare i stål

2 VARIANTER

## Dekorativ pollare 70 x 70 mm - Nedgjuten

SH-E-1

Dekorativ pollare i fyrkantigt stålrör **70 × 70 mm**, framtagen för att kombinera tydlig avgränsning med ett genomarbetat formspråk i offentliga och kommersiella utemiljöer. Pollaren används vid entréer, gångstråk, torg och fastigheter där både funktion och ett arkitektoniskt uttryck är viktigt.

- Dekorativ avgränsning
- Tålig utomhusmiljö
- Säker gångzon

| | | | |
|---|---|---|---|
| Fästanordning | Ingjutning | Totalhöjd | 1300 mm |
| Ytbehandling | Varmförzinkad och lackerad | | |

| | ARTNR | TYP | VIKT | LISTPRIS EXKL. MOMS |
|---|---|---|---|---|
|  | 40731B | Öppen design | 10,28 kg | 2 295 kr |
|  | 4073B | Stängd design | 8,97 kg | 2 495 kr |

3 VARIANTER

## Konisk pollare med prydnadslock - Nedgjuten

SH-D-1

Dekorativ konisk pollare i stål, framtagen för att kombinera effektiv avgränsning med ett klassiskt och tidlöst uttryck i offentliga och kommersiella utemiljöer. Den koniska formen och prydnadslocket ger pollaren ett distinkt utseende som passar särskilt väl i stadskärnor, historiska miljöer, entréer och representativa fastighetsmiljöer.

- Väderskyddad yta
- Robust fordonsavspärrning
- Låg underhållsnivå

| | | | |
|---|---|---|---|
| Fästanordning | Ingjutning | Ytbehandling | Varmförzinkad och lackerad |
| Höjd över mark | 750 mm | Färg | Brun |
| RAL & DB färg | RAL 8019 | Vikt | 10,8 kg |

| | ARTNR | ANTAL ÖGLOR | LISTPRIS EXKL. MOMS |
|---|---|---|---|
| | 40168B | 0 | 2 995 kr |
| | 40168B+1 | 1 | 2 995 kr |
| | 40168B+2 | 2 | 2 995 kr |

## Pollare - 100 x 100 mm - Nedgjuten

4075B

**100 × 100 mmvarmförzinkadDB 703**

- **Tydlig avgränsning** – markerar och skyddar ytor effektivt
- **Robust konstruktion** – fyrkantigt stålrör 100 × 100 mm
- **Lång livslängd** – varmförzinkad och pulverlackerad
- **Arkitektoniskt uttryck** – plan topp och stilren design

**Teknisk översikt**

- Profil: **100 × 100 mm** fyrkantigt stålrör
- Topp: **Plan**
- Höjd ovan mark: ca **900 mm**
- Ytbehandling: **Varmförzinkad och lackerad i DB 703**

- [x] Stadsmiljöavgränsning
- [x] Gång- och cykelskydd
- [x] Långvarigt rostskydd

| | | | |
|---|---|---|---|
| Fästanordning | Ingjutning | Bredd | 100 mm |
| Djup | 100 mm | Höjd över mark | 900 mm |
| Ytbehandling | Varmförzinkad och lackerad | Vikt | 10,91 kg |

**2 195 kr** LISTPRIS EXKL. MOMS

6 VARIANTER TRAFFIC-LINE

## Pollare - 70 x 70 mm - Nedgjuten

MORAVIA-0151

**PollarePollare**

- Stark stålkonstruktion med aluminiumkapslar.
- Mångsidig - brett användningsområde.
- Finns även i modell som skruvförankras med bottenplatta .

**Användningsområden:Specifikationer:**

- 330 mm under mark - 1 000 mm över mark
- Stolpmått: 70 x 70 mm

- [x] Stark stål- och aluminiumkonstruktion.
- [x] Flexibel för olika applikationer.
- [x] Enkel integration med andra system.

| | | | |
|---|---|---|---|
| Ytbehandling | Varmförzinkad och lackerad | Totalhöjd | 1330 mm |
| Höjd över mark | 1000 mm | Färg | Antracit |
| Material | Stål | Form | Kvadrat |
| Fästanordning | Ingjutning | Materialtjocklek | 2 mm |

| | ARTNR | KEDJEÖGLOR | TYP | LISTPRIS EXKL. MOMS |
|---|---|---|---|---|
| | 102.17.5747 | 0 | Antracit | 1 395 kr |
|  | 102.17.5749 | 1 | Antracit | 1 295 kr |
|  | 102.17.5752 | 2 | Antracit | 1 395 kr |

| | ARTNR | KEDJEÖGLOR | TYP | LISTPRIS EXKL. MOMS |
|---|---|---|---|---|
|  | 102.17.5754 | 0 | Antracit/Vit | 1 395 kr |
|  | 102.17.5756 | 1 | Antracit/Vit | 1 395 kr |
|  | 102.17.5758 | 2 | Antracit/Vit | 1 395 kr |

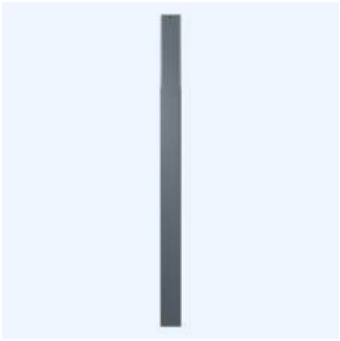

## Pollare - 80 x 80 mm - Nedgjuten

4081B

**80 × 80 mmentréergång- och cykelstråkfastighetervarmförzinkad yta**

- **Robust konstruktion** – fyrkantigt stålrör 80 × 80 mm
- **Ytbehandling** – varmförzinkad och pulverlackerad i DB 703
- **Design** – plan topp som ger ett diskret och arkitektoniskt uttryck
- **Lång livslängd** – låg underhållsnivå för kontinuerlig utomhusanvändning

**Andra tillgängliga varianter och monteringslösningar**

- [x] Stadsmiljöavgränsning
- [x] Gång- och cykelskydd
- [x] Långvarigt rostskydd

| | | | |
|---|---|---|---|
| Fästanordning | Ingjutning | Höjd över mark | 900 mm |
| Ytbehandling | Varmförzinkad och lackerad | Vikt | 8,61 kg |

**1 995 kr** LISTPRIS EXKL. MOMS

3 VARIANTER CITY

## Pollare - BERLIN - Nedgjuten

MORAVIA-0293-2

Pollare är ett hantverksmässigt mästerverk: Ädelt material i noggrann bearbetning. Den sömlösa övergången från den trippelborstade rostfria ytan till den högblanka toppen ger pollaren en elegant karaktär. En krävande pollare, hållbar och tidlöst representativ.

**Egenskaper**

- [x] Förbättrar säkerheten och avgränsningen i offentliga och privata miljöer.
- [x] Hållbar och tidlös design som passar in i olika arkitektoniska sammanhang.

| | | | |
|---|---|---|---|
| Form | Rund | Färg | Rostfritt stål |
| Höjd under mark | 300 mm | Höjd över mark | 900 mm |
| Kedjeöglor | Utan öglor | Material | Rostfritt stål |
| Materialtjocklek | 2 mm | | |
| Typ | För ingjutning, inkl. jordankare | | |

| | ARTNR | DIAMETER | VIKT | LISTPRIS EXKL. MOMS |
|---|---|---|---|---|
|  | 167.18.689 | 60 mm | 6 kg | 1 795 kr |
|  | 167.17.883 | 76 mm | 6,8 kg | 2 095 kr |
|  | 167.16.287 | 108 mm | 10 kg | 2 995 kr |

## Pollare - BERLIN 45 - Nedgjuten

167.15.453

**Pollare BERLIN 45** baseras på Pollare BERLIN, 108 mm, men med ett 45° avfasat pollarhuvud - också högblankpolerat.

Elegant och funktionell design för representativa uppgifter. BERLIN 45 kombinerar därmed funktionell, ädel design med känslan av en elegant smyckespollare.

**Egenskaper**

- Rostfri pollare med avfasat pollarhuvud
- 108 mm Ø
- Övermarkshöjd: 900 mm

**Utföranden (Fäste)**

- För ingjutning (300 mm under mark)

- [x] Förbättrar säkerheten med sin robusta konstruktion
- [x] Förhöjer estetiken med sin högblanka, polerade yta

| | | | |
|---|---|---|---|
| Fästanordning | Ingjutning | Typ | Fast |
| Diameter | 108 mm | Form | Rund, pollartopp sned 45° |
| Färg | Silvergrå | Höjd under mark | 300 mm |
| Höjd över mark | 900 mm | Material | Rostfritt stål |
| Totalhöjd | 1200 mm | Ytbehandling | Slipad / polerad |
| Vikt | 10 kg | | |

**3 395 kr** LISTPRIS EXKL. MOMS

## Pollare - BERLIN XL - Nedgjuten

167.17.981

Pollaren **BERLIN XL** är en mycket stabil och samtidigt elegant pollare av högkvalitativt rostfritt stål - stilren och hållbar.

Visuellt inspirerad av Pollaren BERLIN, sätter BERLIN XL subtila men tydliga accenter i rumsdesignen. Dess stora diameter och högblanka rostfria stålkåpa ger den en särskild utstrålning.

- [x] Förbättrar säkerheten genom att effektivt avgränsa områden
- [x] Ger ett stilrent och professionellt intryck med sin högblanka polerade stålkåpa

| | | | |
|---|---|---|---|
| Fästanordning | Ingjutning | Diameter | 204 mm |
| Form | Rund | Färg | Rostfritt stål |
| Höjd under mark | 400 mm | Höjd över mark | 600 mm |
| Material | Rostfritt stål | Materialtjocklek | 2 mm |
| Totalhöjd | 1000 mm | Ytbehandling | Slipad / polerad |
| Typ | Markhylsa ingår | Vikt | 13 kg |

**6 295 kr** LISTPRIS EXKL. MOMS

6 VARIANTER

## Pollare - BLACK-LINE - Nedgjuten

SH-A-3

Black-Line-pollare kombinerar ett exklusivt uttryck med tydlig funktion och är utvecklade för avgränsning i miljöer där både estetik och säkerhet är viktiga. De passar lika väl i urbana stadsmiljöer som på företagsområden, vid entréer och i historiska stadskärnor där ett diskret men distinkt formspråk efterfrågas.

- [x] Stilfull avspärrning
- [x] Tydlig trafikmarkering
- [x] Vädertålig ytbehandling

| | | | |
|---|---|---|---|
| Fästanordning | Ingjutning | Typ | Fast |
| Låsmekanism | Inget lås | | |

| | ARTNR | STORLEK | VIKT | LISTPRIS EXKL. MOMS |
|---|---|---|---|---|
|  | 460B_RAL9005FS_RW1A | Ø60 mm | 4,91 kg | 795 kr |
|  | 476B_RAL9005FS_RW1A | Ø76 mm | 6,93 kg | 1 195 kr |
|  | 489B_RAL9005FS_RW1A | Ø89 mm | 8,3 kg | 1 595 kr |
|  | 491B_RAL9005FS_RW1A | Ø102 mm | 9,54 kg | 1 795 kr |
|  | 40151B_RAL9005FS_RW1A | Ø152 mm | 19,6 kg | 2 595 kr |
|  | 470B_RAL9005FS_RW1A | 70x70 mm | 7,12 kg | 1 295 kr |

2 VARIANTER CITY

## Pollare - DÜSSELDORF - Nedgjuten

MORAVIA-0301-1

**Pollare DÜSSELDORF**

**Egenskaper**

- Aluminiumgjuten pollare med stålkärna
- Yta: Varmförzinkad och dessutom lackerad i antracitgrå (RAL 7016)
- För montering av kedjor finns en variant med två ingjutna kedjehållare tillgänglig.

**Fästningsmetoder**

- För ingjutning

- [x] Förbättrar säkerheten genom robust design
- [x] Ger en estetiskt tilltalande avgränsning

| | | | |
|---|---|---|---|
| Fästanordning | Ingjutning | Typ | Fast |
| Diameter | 150 mm | Form | Sexkant |
| Färg | Grå | Höjd under mark | 400 mm |
| Höjd över mark | 900 mm | Material | Stål och Aluminium |

| | ARTNR | KEDJEÖGLOR | LISTPRIS EXKL. MOMS |
|---|---|---|---|
|  | 163.22.693 | Utan öglor | 3 895 kr |
|  | 163.21.841 | 2 öglor | 4 195 kr |

3 VARIANTER CITY

## Pollare - FLORENZ - Nedgjuten

MORAVIA-0302-1

**Egenskaper**

- Aluminiumgjuten pollare med stålkärna
- Yta: Aluminiumgjutning och dessutom antracitgrå lackerad (RAL 7016)
- Alla modeller finns med kedjeöglor

**Fästningsmetoder**

- För ingjutning

- [x] Förbättrar stadsmiljön med sin eleganta design
- [x] Kan anpassas med stadens eller företagets emblem

| | | | |
|---|---|---|---|
| Fästanordning | Ingjutning | Typ | Fast |
| Basdimensioner | Ø 147 mm | Diameter | 80 mm |
| Form | Rund | Färg | Antracit |
| Höjd under mark | 300 mm | Höjd över mark | 900 mm |

| | ARTNR | KEDJEÖGLOR | LISTPRIS EXKL. MOMS |
|---|---|---|---|
|  | 163.12.445 | Utan öglor | 3 195 kr |
|  | 163.12.806 | 1 ögla | 3 395 kr |

| | ARTNR | KEDJEÖGLOR | LISTPRIS EXKL. MOMS |
|---|---|---|---|
|  | 163.10.325 | 2 öglor | 3 495 kr |

3 VARIANTER CITY

## Pollare - GOTHA - Nedgjuten

MORAVIA-0298-1

**Egenskaper**

- Stålrör 90 mm Ø
- Applikation av aluminiumgjutning, dessutom antracitgrå beläggning (RAL 7016)
- Applikation upptill 101 mm Ø, nedtill 128 - 185 mm Ø
- Väggtjocklek: 4 mm
- 900 mm ovan mark
- Alla modeller finns med eller utan kedjeöglor

**Utföranden (Fäste)**

- För ingjutning (400 mm under mark)

- [x] Förbättrar säkerheten i offentliga utrymmen
- [x] Ger ett stilrent och modernt utseende

| | | | |
|---|---|---|---|
| Fästanordning | Ingjutning | Typ | Fast |
| Diameter | 101 mm | Form | Rund |
| Färg | Antracit | Höjd under mark | 400 mm |
| Höjd över mark | 900 mm | Material | Stål och Aluminium |

| | ARTNR | KEDJEÖGLOR | LISTPRIS EXKL. MOMS |
|---|---|---|---|
| | 163.26.932 | Utan öglor | 5 195 kr |
| | 163.27.006 | 1 ögla | 5 295 kr |
| | 163.24.261 | 2 öglor | 5 395 kr |

## Pollare - POTSDAM - Nedgjuten

164.24.726

**Yta:Fästmetoder:**

- För ingjutning (denna modell)
- För fastbultning med bottenplatta
- För borttagning med sidotrekantslås enligt DIN 3223

**Särskilda egenskaper**

- Av stål
- Dekorativ
- Aluminiumdekorkåpa

- [x] Förbättrar estetik med sin dekorativa design
- [x] Erbjuder flexibilitet med tre olika monteringsalternativ

| | | | |
|---|---|---|---|
| Fästanordning | Ingjutning | Typ | Fast |
| Diameter | 76 mm | Form | Rund |
| Färg | Gråbrun | Höjd under mark | 370 mm |
| Höjd över mark | 900 mm | Kedjeöglor | Utan öglor |
| Material | Stål och Aluminium | Materialtjocklek | 2 mm |
| Totalhöjd | 1270 mm | Ytbehandling | Lackerad |

**1 395 kr** LISTPRIS EXKL. MOMS

2 VARIANTER CITY

## Pollare - TETBURY - Nedgjuten

MORAVIA-0227-2

**Pollare - Tetbury**

- Högkvalitativt stål med aluminiumkåpa
- Modern och elegant design
- Tre monteringsalternativ
- Två diametrar

**Specifikation:Montering:**

- För nedgjutning i fundament.

- [x] Förbättrar säkerheten, robust konstruktion
- [x] Flexibilitet, tre monteringsalternativ
- [x] Passar behov, två diametrar

| | | | |
|---|---|---|---|
| Fästanordning | Ingjutning | Form | Rund |
| Färg | Antracit | Höjd över mark | 940 mm |
| Kedjeöglor | Finns på begäran | Material | Stål |
| Materialtjocklek | 2,9 mm | Totalhöjd | 1240 mm |

| | ARTNR | DIAMETER | LISTPRIS EXKL. MOMS |
|---|---|---|---|
|  | 163.22.145 | 90 mm | 1 995 kr |
|  | 163.22.045 | 108 mm | 2 395 kr |

3 VARIANTER CITY

## Pollare - ZÜRICH - Nedgjuten

MORAVIA-0300

Pollare ZÜRICH är en lätt aluminium-Pollare som med sin smakfulla design framstår som lättare och elegantare än en vanlig rund stolpe.

**Egenskaper**

- Aluminium-Pollare, gråbrun lackerad (RAL 8019)
- Diameter 108 mm
- 820 mm över markhöjd
- Alla modeller finns med kedjeöglor

**Utföranden (Fäste)**

- För ingjutning (300 mm under mark)

Finns även i följande utförande: Avtagbar med sidotrekantslås enligt DIN 3223

- [x] Förbättrar stadsbilden med sitt smakfulla design
- [x] Erbjuder flexibilitet med valbara kedjeöglor

| | | | |
|---|---|---|---|
| Typ | Fast | Fästanordning | Ingjutning |
| Totalhöjd | 1120 mm | Höjd över mark | 820 mm |
| Höjd under mark | 300 mm | Diameter | 108 mm |
| Form | Rund | Material | Aluminium |

| | ARTNR | KEDJEÖGLOR | VIKT | LISTPRIS EXKL. MOMS |
|---|---|---|---|---|
|  | 165.12.214 | Utan öglor | 6,3 kg | 2 995 kr |
|  | 165.10.285 | 1 ögla | 6,3 kg | 2 995 kr |
|  | 165.11.227 | 2 öglor | 6,5 kg | 3 195 kr |

10 VARIANTER | TRAFFIC-LINE

# Pollare för laddningsstationer - Nedgjuten

MORAVIA-0203-1

**Påkörningspollare för laddningsstationer**

- Högkvalitativt stål/rostfritt stål
- Uppseendeväckande design
- Snabb och enkel installation

**Dimensioner:Alternativ:**

- [x] Effektivt skydd för laddstationer
- [x] Hög synlighet med reflexband
- [x] Snabb, enkel installation

| | | | |
|---|---|---|---|
| Fästanordning | Ingjutning | Höjd över mark | 800 mm |
| Totalhöjd | 1200 mm | Diameter | 108 mm |
| Höjd på retroreflekterande ringar | | | 75mm vardera |

| | ARTNR | YTBEHANDLING | FÄRG | MATERIALTJOCKLEK | FÄRG PÅ RETROREFLEKTERANDE RINGAR | MATERIAL | VIKT | LISTPRIS EXKL. MOMS |
|---|---|---|---|---|---|---|---|---|
|  | 168.28.402 | Varmförzinkad / Galvaniserad | Silvergrå | 2,9 mm | Vit | Stål | 11 kg | 2 095 kr |
|  | 168.20.923 | Varmförzinkad / Galvaniserad | Silvergrå | 2,9 mm | | Stål | 11 kg | 1 795 kr |
|  | 168.20.618 | Varmförzinkad / Galvaniserad | Silvergrå | 2,9 mm | Blå | Stål | 11 kg | 2 095 kr |
|  | 168.20.538 | Varmförzinkad / Galvaniserad | Silvergrå | 2,9 mm | Grön | Stål | 11 kg | 2 095 kr |
|  | 168.23.713 | Varmförzinkad / Galvaniserad | Silvergrå | 2,9 mm | Röd | Stål | 11 kg | 2 095 kr |
|  | 168.22.843 | Varmförzinkad och lackerad | Vit | 2,9 mm | Blå | Stål | 11 kg | 2 595 kr |
|  | 168.27.610 | Varmförzinkad och lackerad | Vit | 2,9 mm | Grön | Stål | 11 kg | 2 595 kr |
|  | 168.26.000 | Varmförzinkad och lackerad | Vit | 2,9 mm | Röd | Stål | 11 kg | 2 595 kr |
|  | 168.25.595 | Slipad / polerad | Rostfritt stål | 2 mm | | Rostfritt stål | 8 kg | 3 095 kr |
|  | 168.26.474 | Slipad / polerad | Rostfritt stål | 2 mm | Vit | Rostfritt stål | 8 kg | 3 395 kr |

## Pollare i cortenstål - Nedgjuten

4481

**cortenstål**

- **Arkitektoniskt material** – cortenstål med naturlig patinering
- **Tydlig form** – fyrkantig profil med plan topp
- **Lång livslängd** – materialet skyddar sig självt över tid
- **Låg underhållsnivå** – ingen målning eller ytbehandling krävs

**Teknisk översikt**

- Fästanordning: **Nedgjuten**
- Profil: **80 × 80 mm** fyrkantigt stålrör
- Material: **Cortenstål**
- Yta: **Rå, optiskt förrostad**
- Topp: **Plan**
- Höjd ovan mark: ca **900 mm**

- [x] Dekorativ avgränsning
- [x] Cortenstål (rost-design)
- [x] Väderbeständig yta

| | | | |
|---|---|---|---|
| Fästanordning | Ingjutning | Typ | Fast |
| Färg | Cortenstål | Höjd över mark | 900 mm |
| Låsmekanism | Inget lås | Vikt | 9 kg |

**2 695 kr** LISTPRIS EXKL. MOMS

3 VARIANTER REKOMMENDERAS

## Pollare i galvaniserat stål för ingjutning - Ø90/114/160mm

PC-0017

**Galvaniserad stålpollare med kupoltopp**

**Varför välja denna stålpollare?**

- **Enkel, tidlös design** som passar in i både klassiska och moderna miljöer
- **Hög slitstyrka** tack vare kraftig stålkonstruktion
- **Galvaniserad yta** som skyddar mot rost och väderpåverkan
- **Flexibel montering** – fast ingjutning eller avtagbar lösning
- **Optimal för säkerhet och avgränsning** i både offentliga och privata miljöer

**Tekniska specifikationer**

- [x] Säker avgränsning
- [x] Galvaniserad yta
- [x] Fast eller flyttbar

| | | | |
|---|---|---|---|
| Fästanordning | Ingjutning | Ytbehandling | Varmförzinkad / Galvaniserad |
| Tjocklek | 3 mm | Höjd över mark | 1000 mm |
| Typ | Betongdjup 180 mm, utom Ø 160 mm som kräver 230 mm. Kan göras avtagbar med Lockblock® 21 | | |

| | ARTNR | DIAMETER | VIKT | LISTPRIS EXKL. MOMS |
|---|---|---|---|---|
|  | 204350 | 90 mm | 9 kg | 1 495 kr |
|  | 204391 | 114 mm | 13 kg | 1 795 kr |

## Pollare i galvaniserat stål för ingjutning - Ø90/114/160mm FORTS.

| | ARTNR | DIAMETER | VIKT | LISTPRIS EXKL. MOMS |
|---|---|---|---|---|
|  | 204680 | 160 mm | 20 kg | 2 495 kr |

3 VARIANTER CITY

### Pollare i rostfritt stål - MILANO - Nedgjuten

MORAVIA-0296-2

**OBS! Markhylsa finns att köpa till om man vill kunna avlägsna pollaren, utan lås. Finns längre ned på sidan under sektionen "Tillbehör".**

**Egenskaper**

- Pollare i rostfritt stål med designad pollartopp
- Tre tvärsnitt: 60 mm, 76 mm och 102 mm
- Höjd över mark: 925 mm

**Utföranden (Fäste)**

- För ingjutning (260 mm under mark)

**Finns även med andra fästen**

- [x] Förbättrar stadsmiljön med sin stilrena design
- [x] Erbjuder långvarig kvalitet och hållbarhet

| | | | |
|---|---|---|---|
| Fästanordning | Ingjutning | Typ | Fast |
| Form | Rund | Färg | Rostfritt stål |
| Höjd under mark | 260 mm | Höjd över mark | 925 mm |
| Material | Rostfritt stål | Materialtjocklek | 2 mm |

| | ARTNR | DIAMETER | VIKT | LISTPRIS EXKL. MOMS |
|---|---|---|---|---|
|  | 167.13.331 | 60 mm | 7 kg | 1 695 kr |
|  | 167.15.826 | 76 mm | 6 kg | 2 095 kr |
|  | 167.15.704 | 102 mm | 7 kg | 2 595 kr |

3 VARIANTER

## Pollare med egen gjuten logotyp - Nedgjuten

MORAVIA-0303-1

**Pollare med egen gjuten logotyp**

**Egenskaper**

- Aluminiumgjuten pollare med stålkärna
- Yta: Aluminiumgjutning och dessutom antracit med järnglimmer matt lackerad (DB 703)
- Alla modeller finns med kedjeöglor

**Fästningsalternativ**

- För ingjutning

- [x] Förstärker varumärkesidentiteten med anpassad logotyp
- [x] Ger ett beständigt och modernt intryck

| | | | |
|---|---|---|---|
| Fästanordning | Ingjutning | Typ | Fast |
| Diameter | 85 mm | Form | Rund |
| Färg | Antracit | Höjd under mark | 400 mm |
| Höjd över mark | 925 mm | Material | Aluminium |

| | ARTNR | KEDJEÖGLOR | VIKT | LISTPRIS EXKL. MOMS |
|---|---|---|---|---|
|  | 166.11.050 | Utan öglor | 15,5 kg | 3 495 kr |
|  | 166.11.662 | 1 ögla | 13,8 kg | 3 695 kr |
|  | 166.11.994 | 2 öglor | 14 kg | 3 795 kr |

## Pollare Ø60mm - KICKBACK© - Nedgjuten

4260HBG

**Ø 60 mm900 mm ovan mark**

- **Flexibel konstruktion** – böjs vid påkörning och reser sig igen
- **Minskar skador** – skonsam mot fordon och omgivning
- **Tydlig avgränsning** – markerar trafikytor och gångzoner
- **Lämplig för utomhusbruk** – framtagen för offentlig miljö

**Teknisk översikt**

- Utförande: **KICKBACK® plastpollare**
- Material: **Plast**
- Diameter: **Ø 60 mm**
- Höjd ovan mark: ca **900 mm**

- [x] Tydlig avgränsning
- [x] Effektiv trafikstyrning
- [x] Slagtålig plastkonstruktion

| | | | |
|---|---|---|---|
| Fästanordning | Ingjutning | Färg | Svart/Gul |
| Typ | Markhylsa ingår | Vikt | 4,5 kg |

**2 495 kr** LISTPRIS EXKL. MOMS

2 VARIANTER TRAFFIC-LINE

## Påkörningsbar pollare - Fjäderbelastad - Nedgjuten

MORAVIA-0152-1

Den **Påkörningsbar pollare** är idealisk för områden med begränsat manöverutrymme där det finns hög risk för skador på egendom. Pollaren kan böjas upp till maximalt 30° från centrum i vilken riktning som helst och återgår automatiskt till sin ursprungliga vertikala position.

- [x] Minskar skador vid påkörning
- [x] Återgår automatiskt för kontinuerligt skydd

| | | | |
|---|---|---|---|
| Fästanordning | Ingjutning | Diameter | 76 mm |
| Form | Rund | Höjd över mark | 1000 mm |
| Material | Stål | Totalhöjd | 1330 mm |
| Ytbehandling | Varmförzinkad och lackerad | Vikt | 10,3 kg |

| | ARTNR | FÄRG | LISTPRIS EXKL. MOMS |
|---|---|---|---|
| | 104.14.916 | Svart/Gul | 3 495 kr |
| | 104.16.832 | Röd/Vit | 3 495 kr |

REKOMMENDERAS

## Påkörningspollare - Ø159 mm

HE-159150-01

Denna **Heavy Duty-pollare** är utformad för att ge ett **maximalt skydd mot påkörningar** i industriella miljöer. Tillverkad av **stål av högsta kvalitet** med en materialtjocklek på **4,5 mm**, vilket ger en robust konstruktion som klarar kraftiga stötar från truckar, vagnar och annan interntrafik.

| | | | |
|---|---|---|---|
| Användningsområden | Inomhus | Fästanordning | Ingjutning |
| Höjd över mark | 1200 mm | Totalhöjd | 1500 mm |
| Materialtjocklek | 4 mm | Ytbehandling | Pulverlackerad |
| Färg | Svart/Gul | Vikt | 27 kg |

**3 295 kr** LISTPRIS EXKL. MOMS

7 VARIANTER | BLACK BULL | REKOMMENDERAS

## Påkörningsskyddspollare - Nedgjuten

MORAVIA-0080-1

- Tungt skydd.
- Tillverkad av högkvalitativt stål.
- Mycket synlig finish.
- Varmförzinkad och pulverlackerad för inomhus- och utomhusbruk.
- TUV-testad enligt DGUV 108-007 (ytmonterade pollare S till XXL)

**Användningsområden:Specifikationer:**

- Höjd: 1 200 mm ovan ytan
- Fäste: Yta - Ytplatta med förborrade 4 fästhål/8 fästhål (3XL). Under ytan - 400 mm djup med markankare

**Ytbehandlingar:**

- [x] Kraftigt skydd mot påkörningar.
- [x] Hög synlighet med färg och design.
- [x] Hållbar för inomhus- och utomhusbruk.

| | | | |
|---|---|---|---|
| Fästanordning | Ingjutning | Färg | Svart/Gul |
| Höjd över mark | 1200 mm | Material | Stål |
| Totalhöjd | 1600 mm | | |

| | ARTNR | TYP | ANVÄNDNINGSOMRÅDEN | DIAMETER | MATERIALTJOCKLEK | YTBEHANDLING | VIKT | LISTPRIS EXKL. MOMS |
|---|---|---|---|---|---|---|---|---|
|  | **199.17.454** | S | Utomhus och inomhus | 90 mm | 3,6 mm | Varmförzinkad och lackerad | 11 kg | **1 895 kr** |
|  | **199.23.701** | S | Inomhus | 90 mm | 3,6 mm | Pulverlackerad | 13,7 kg | **1 795 kr** |
|  | **199.28.241** | L | Inomhus | 159 mm | 4,5 mm | Pulverlackerad | 29,5 kg | **3 995 kr** |
|  | **199.15.852** | L | Utomhus och inomhus | 159 mm | 4,5 mm | Varmförzinkad och lackerad | 29 kg | **4 895 kr** |
|  | **199.19.836** | XL | Utomhus och inomhus | 194 mm | 4,5 mm | Varmförzinkad och lackerad | 34 kg | **7 395 kr** |
| | **199.13.769** | XXL | Utomhus och inomhus | 273 mm | 5 mm | Varmförzinkad och lackerad | 56 kg | **9 995 kr** |
| | **199.24.742** | 3XL | Utomhus och inomhus | 323 mm | 6,3 mm | Varmförzinkad och lackerad | 85,5 kg | **15 595 kr** |

3 VARIANTER

## Säkerhetspollare i galvaniserat stål - Fylls med betong - Anti-terror

PC-0003-1

**Säkerhetspollare i galvaniserat stål – Anti-Ram**

Kraftig säkerhetspollare för att skydda butiker, tågstationer, gågator och andra utsatta områden mot avsiktliga fordonsintrång och påkörningsattacker. Pollaren skapar ett fast, fysiskt hinder vid exempelvis entréer, fasader och avspärrade ytor.

Se även våra säkerhetspollare i valfri färg och säkerhetspollare i rostfritt stål .

- Anti-ram-skydd
- Betongfylld styrka
- Galvaniserad

| | | | |
|---|---|---|---|
| Fästanordning | Ingjutning | Ytbehandling | Varmförzinkad / Galvaniserad |
| Typ | Med kupoltopp | Höjd över mark | 800 mm |
| Tjocklek | 4 mm | Totalhöjd | 1238 mm, 1264 mm, 1270 mm |

| | ARTNR | DIAMETER | VIKT | LISTPRIS EXKL. MOMS |
|---|---|---|---|---|
|  | 206517 | 160 mm | 30 kg | 3 195 kr |
|  | 206446 | 220 mm | 40 kg | 3 995 kr |
| | 206447 | 270 mm | 50 kg | 4 995 kr |

2 VARIANTER

## Säkerhetspollare i rostfritt stål - Anti-terror

PC-0002

**Anti-ram stolpe i rostfritt stål – effektivt skydd med stilren design**

Se även våra säkerhetspollare i galvaniserat stål och säkerhetspollare i valfri färg .

### Krocktestad prestanda

Vi intygar att dessa säkerhetspollare i rostfritt stål stoppar ett fordon på 1500 kg helt. Stoppförmågan beror på pollarens diameter enligt tabellen nedan.

- Intrångsskydd
- Krockmotstånd
- Stadsanpassad estetik

| | | | |
|---|---|---|---|
| Fästanordning | Ingjutning | Ytbehandling | Slipad / polerad |
| Totalhöjd | 1180 mm | Höjd över mark | 800 mm |
| Tjocklek | 2 mm | Vikt | 10 kg |

| | ARTNR | DIAMETER | LISTPRIS EXKL. MOMS |
|---|---|---|---|
|  | 206778 | 154 mm | 3 055 kr |
|  | 206779 | 220 mm | 3 685 kr |

30 VARIANTER

# Säkerhetspollare i valfri färg - Fylls med betong - Anti-terror

PC-0003

**Anti-Ram Pollare – Effektivt skydd mot påkörningsattacker**

## Krocktestad prestanda

**OBS:**

**Styrka och säkerhet**

**Kupoltopp med låskrok – säker och enkel förslutning**

**Tekniska specifikationer**

- Rekommenderad synlig höjd ovan mark: 800 mm
- Godstjocklek stål: 4 mm
- Godstjocklek borstat rostfritt stål: 2 mm

## Totalhöjd

**Material och utföranden**

**Installation och hållbarhet**

**Fördelar för din miljö**

- [x] Anti-ram-skydd
- [x] Betongfylld styrka
- [x] Estetisk anpassning

| | | | |
|---|---|---|---|
| Fästanordning | Ingjutning | Ytbehandling | Varmförzinkad och lackerad |
| Typ | Med kupoltopp | Höjd över mark | 800 mm |
| Tjocklek | 4 mm | | |

| | ARTNR | FÄRG | DIAMETER | VIKT | LISTPRIS EXKL. MOMS |
|---|---|---|---|---|---|
|  | 206790.GPRO | Grå | 160 mm | 30 kg | 3 495 kr |
|  | 206792.GPRO | Grå | 220 mm | 40 kg | 4 195 kr |
| | 206794.GPRO | Grå | 270 mm | 50 kg | 4 995 kr |
| | 206790.9010 | Vit | 160 mm | 30 kg | 3 495 kr |
| | 206792.9010 | Vit | 220 mm | 40 kg | 4 195 kr |
| | 206794.9010 | Vit | 220 mm | 50 kg | 4 995 kr |
|  | 206790.5010 | Blå | 160 mm | 30 kg | 3 495 kr |
|  | 206792.5010 | Blå | 220 mm | 40 kg | 4 195 kr |
| | 206794.5010 | Blå | 270 mm | 50 kg | 4 995 kr |
|  | 206790.3020 | Röd | 160 mm | 30 kg | 3 495 kr |

## Säkerhetspollare i valfri färg - Fylls med betong - Anti-terror FORTS.

| | ARTNR | FÄRG | DIAMETER | VIKT | LISTPRIS EXKL. MOMS |
|---|---|---|---|---|---|
|  | 206792.3020 | Röd | 220 mm | 40 kg | 4 195 kr |
| | 206794.3020 | Röd | 270 mm | 50 kg | 4 995 kr |
|  | 206790.9005 | Svart | 160 mm | 30 kg | 3 495 kr |
|  | 206792.9005 | Svart | 220 mm | 40 kg | 4 195 kr |
| | 206794.9005 | Svart | 270 mm | 50 kg | 4 995 kr |
|  | 206790.7044 | Ljusgrå | 160 mm | 30 kg | 3 495 kr |
|  | 206792.7044 | Ljusgrå | 220 mm | 40 kg | 4 195 kr |
|  | 206794.7044 | Ljusgrå | 270 mm | 50 kg | 4 995 kr |
|  | 206790.3004 | Vinröd | 160 mm | 30 kg | 3 495 kr |
|  | 206792.3004 | Vinröd | 220 mm | 40 kg | 4 195 kr |
| | 206794.3004 | Vinröd | 270 mm | 50 kg | 4 995 kr |
|  | 206790.6005 | Grön | 160 mm | 30 kg | 3 495 kr |
|  | 206792.6005 | Grön | 220 mm | 40 kg | 4 195 kr |
| | 206794.6005 | Grön | 270 mm | 50 kg | 4 995 kr |
|  | 206790.8017 | Brun | 160 mm | 30 kg | 3 495 kr |
|  | 206792.8017 | Brun | 220 mm | 40 kg | 4 195 kr |
| | 206794.8017 | Brun | 270 mm | 50 kg | 4 995 kr |
|  | 206790.S025 | Cortenstål | 160 mm | 30 kg | 3 495 kr |
|  | 206792.S025 | Cortenstål | 220 mm | 40 kg | 4 195 kr |
| | 206794.S025 | Cortenstål | 270 mm | 50 kg | 4 995 kr |

# Skruvförankrade pollare i stål

2 VARIANTER

## Dekorativ pollare 70 x 70 mm - Skruvförankrad

SH-E

Dekorativ pollare i fyrkantigt stålrör **70 × 70 mm**, framtagen för att kombinera tydlig avgränsning med ett genomarbetat formspråk i offentliga och kommersiella utemiljöer. Pollaren används vid entréer, gångstråk, torg och fastigheter där både funktion och ett arkitektoniskt uttryck är viktigt.

- [x] Dekorativ avgränsning
- [x] Tålig utomhusmiljö
- [x] Säker gångzon

| | | | |
|---|---|---|---|
| Totalhöjd | 950 mm | Golvplattans dimensioner | 100 x 150 mm |
| Fästanordning | Förankras | | |

| | ARTNR | TYP | VIKT | LISTPRIS EXKL. MOMS |
|---|---|---|---|---|
|  | **40731PB** | Öppen design | 8,65 kg | **2 495 kr** |
|  | **4073PB** | Stängd design | 7,35 kg | **2 595 kr** |

6 VARIANTER BLACK BULL

## Instryrningsbågar och pollare - HGV

MORAVIA-0044

- Tillverkad i varmförzinkat stål
- Väggtjocklek på 4,5 mm
- Mycket effektiv när den används tillsammans med HGV hjulguider
- Tillgänglig i tre färgutföranden
- Enkel och snabb installation

**Specifikation:Ytbehandlingar:Färg:Mått:Fäste:**

- [x] Skyddar parkerings- och lastområden
- [x] Snabb och enkel installation

| | | | |
|---|---|---|---|
| Material | Stål | Fästanordning | Förankras |
| Totallängd | 2 800 mm | | |

| | ARTNR | HÖJD | DIAMETER | ANTAL ANKARE | VÄGGTJOCKLEK | GOLVPLATTANS DIMENSIONER | VIKT | LISTPRIS EXKL. MOMS |
|---|---|---|---|---|---|---|---|---|
| | **204.23.278** | 500 mm | 159 mm | 4 | 4,5 mm | 250 x 250 x 15 mm | 15 kg | **2 595 kr** |
| | **204.27.333** | 500 mm | 159 mm | 4 | 4,5 mm | 250 x 250 x 15 mm | 15 kg | **2 995 kr** |
| | **204.22.040** | 500 mm | 159 mm | 4 | 4,5 mm | 250 x 250 x 15 mm | 15 kg | **2 995 kr** |
| | **204.24.389** | 280 mm | 108 mm | 24 | 3,6 mm | 200 x 200 x 10 mm | 45 kg | **14 695 kr** |
| | **204.27.383** | 280 mm | 108 mm | 24 | 3,8 mm | 200 x 200 x 10 mm | 45 kg | **18 395 kr** |

| | ARTNR | HÖJD | DIAMETER | ANTAL ANKARE | VÄGGTJOCKLEK | GOLVPLATTANS DIMENSIONER | VIKT | LISTPRIS EXKL. MOMS |
|---|---|---|---|---|---|---|---|---|
|  | **204.23.146** | 280 mm | 108 mm | 24 | 3,8 mm | 200 x 200 x 10 mm | 45 kg | **18 395 kr** |

3 VARIANTER

## Konisk pollare med prydnadslock - Skruvförankrad

SH-D-2

Dekorativ konisk pollare i stål, framtagen för att kombinera effektiv avgränsning med ett klassiskt och tidlöst uttryck i offentliga och kommersiella utemiljöer. Den koniska formen och prydnadslocket ger pollaren ett distinkt utseende som passar särskilt väl i stadskärnor, historiska miljöer, entréer och representativa fastighetsmiljöer.

- Väderskyddad yta
- Robust fordonsavspärrning
- Låg underhållsnivå

| | | | |
|---|---|---|---|
| Fästanordning | Förankras | Ytbehandling | Varmförzinkad och lackerad |
| Höjd över mark | 750 mm | Färg | Brun |
| RAL & DB färg | RAL 8019 | Vikt | 10 kg |

| | ARTNR | ANTAL ÖGLOR | LISTPRIS EXKL. MOMS |
|---|---|---|---|
| | **40168PB** | 0 | **3 395 kr** |
| | **40168PB+1** | 1 | **3 395 kr** |
| | **40168PB+2** | 2 | **3 395 kr** |

## Pollare - 100 x 100 mm - Skruvförankrad

4075PB

Fyrkantig stålpollare i formatet **100 × 100 mm**, framtagen för tydlig och robust avgränsning i offentliga och kommersiella utemiljöer. Med sin rena formgivning och plana topp passar pollaren vid fastigheter, entréer, gångstråk, torg och parkeringsytor där både funktion och ett konsekvent arkitektoniskt uttryck är viktigt.

- Stadsmiljöavgränsning
- Gång- och cykelskydd
- Långvarigt rostskydd

| | | | |
|---|---|---|---|
| Fästanordning | Förankras | Bredd | 100 mm |
| Djup | 100 mm | Höjd över mark | 900 mm |
| Ytbehandling | Varmförzinkad och lackerad | Vikt | 10,64 kg |

**2 395 kr** LISTPRIS EXKL. MOMS

REKOMMENDERAS

## Pollare - 70 x 70 mm - Galvaniserad

470P

Robust avspärrningsstolpe tillverkad i fyrkantigt stålrör (70 × 70 mm) med svetsad stålhatt. Stolpen har en höjd på 900 mm ovan mark och är avsedd för fast, stationär montering. Levereras med bottenplatta i stål (100 × 150 mm) och monteras genom infästning med pluggar i underlaget. Lämplig för avspärrning och styrning av trafik i offentliga och industriella miljöer.

| | | | |
|---|---|---|---|
| Fästanordning | Förankras | Storlek | 70x70 mm |
| Basdimensioner | 100 x 150 mm | Ytbehandling | Varmförzinkad / Galvaniserad |
| Höjd | 900 mm | Vikt | 5 kg |

**1 795 kr** LISTPRIS EXKL. MOMS

REKOMMENDERAS

## Pollare - 70 x 70 mm - Skruvförankrad

4071PB

Fyrkantig stålpollare i formatet **70 × 70 mm** med plan topp – ett stilrent och robust val för att skapa tydliga avgränsningar i urbana och kommersiella miljöer. Pollaren används för **avgränsning av gång- och cykelstråk**, **skydd vid entréer** samt runt **fastigheter och parkeringsytor** där funktion och design är viktiga parametrar.

- [x] Stadsmiljöavgränsning
- [x] Gång- och cykelskydd
- [x] Långvarigt rostskydd

| | | | |
|---|---|---|---|
| Fästanordning | Förankras | Bredd | 70 mm |
| Djup | 70 mm | Höjd över mark | 900 mm |
| Ytbehandling | Varmförzinkad och lackerad | Vikt | 7,1 kg |

**1 695 kr** LISTPRIS EXKL. MOMS

6 VARIANTER TRAFFIC-LINE REKOMMENDERAS

# Pollare - 70 x 70 mm - Skruvförankrad

MORAVIA-0151-1

**PollarePollare**

- Stark stålkonstruktion med aluminiumkapslar.
- Mångsidig - brett användningsområde.
- Finns även för nedgjutning .

**Användningsområden:Specifikationer:**

- 1 000 mm hög
- Stolpmått: 70 x 70 mm

- Ø60mm - Nedgjuten
- Ø60mm - Skruvförankrad
- Ø76mm - Nedgjuten
- Ø76mm - Skruvförankrad
- Ø90mm - Nedgjuten
- Ø90mm - Skruvförankrad
- 70x70mm - Nedgjuten

**Tillbehör:**

- [x] Stark stål- och aluminiumkonstruktion.
- [x] Flexibel för olika applikationer.
- [x] Enkel integration med andra system.

| | | | |
|---|---|---|---|
| Fästanordning | Förankras | Antal ankare | 4 |
| Form | Kvadrat | Färg | Antracit |
| Golvplattans dimensioner | 160 x 140 x 10 mm | Material | Stål |
| Materialtjocklek | 2 mm | Totalhöjd | 1000 mm |

| | ARTNR | KEDJEÖGLOR | TYP | LISTPRIS EXKL. MOMS |
|---|---|---|---|---|
| | 102.17.5748 | 0 | Antracit | 1 195 kr |
| | 102.17.5751 | 1 | Antracit | 1 195 kr |
| | 102.17.5753 | 2 | Antracit | 1 295 kr |
| | 102.17.5755 | 0 | Antracit/Vit | 1 295 kr |
| | 102.17.5757 | 1 | Antracit/Vit | 1 295 kr |
| | 102.17.5760 | 2 | Antracit/Vit | 1 395 kr |

## Pollare - 80 x 80 mm - Skruvförankrad

4081PB

Fyrkantig stålpollare i formatet **80 × 80 mm** med plan topp – ett stilrent och funktionellt val för att skapa tydliga avgränsningar i urbana och kommersiella miljöer. Denna modell är väl lämpad för **entréer**, **gång- och cykelstråk**, **fastigheter** och andra platser där du vill kombinera robust konstruktion med ett diskret uttryck.

- [x] Stadsmiljöavgränsning
- [x] Gång- och cykelskydd
- [x] Långvarigt rostskydd

| | | | |
|---|---|---|---|
| Fästanordning | Förankras | Höjd över mark | 900 mm |
| Ytbehandling | Varmförzinkad och lackerad | Vikt | 7,5 kg |

**2 195 kr** LISTPRIS EXKL. MOMS

3 VARIANTER CITY

## Pollare - BERLIN - Skruvförankrad

MORAVIA-0293

Pollare är ett hantverksmässigt mästerverk: Ädelt material i noggrann bearbetning. Den sömlösa övergången från den trippelborstade rostfria ytan till den högblanka toppen ger pollaren en elegant karaktär. En krävande pollare, hållbar och tidlöst representativ.

**Egenskaper**

- [x] Förbättrar säkerheten och avgränsningen i offentliga och privata miljöer.
- [x] Hållbar och tidlös design som passar in i olika arkitektoniska sammanhang.

| | | | |
|---|---|---|---|
| Typ | För bultning med bottenplatta | Form | Rund |
| Material | Rostfritt stål | Färg | Rostfritt stål |
| Materialtjocklek | 2 mm | Ytbehandling | Slipad / polerad |
| Totalhöjd | 900 mm | Höjd över mark | 900 mm |

| | ARTNR | DIAMETER | BASDIMENSIONER | VIKT | LISTPRIS EXKL. MOMS |
|---|---|---|---|---|---|
|  | **167.18.490** | 60 mm | Ø 115 mm | 5 kg | **2 695 kr** |
|  | **167.16.483** | 76 mm | Ø 132 mm | 4 kg | **2 995 kr** |
|  | **167.13.788** | 108 mm | Ø 170 mm | 5,7 kg | **4 095 kr** |

## Pollare - BERLIN 45 - Skruvförankrad

167.16.434

**Pollare BERLIN 45** baseras på Pollare BERLIN, 108 mm, men med ett 45° avfasat pollarhuvud - också högblankpolerat.

Elegant och funktionell design för representativa uppgifter. BERLIN 45 kombinerar därmed funktionell, ädel design med känslan av en elegant smyckespollare.

**Egenskaper**

- Rostfri pollare med avfasat pollarhuvud
- 108 mm Ø
- Övermarkshöjd: 900 mm

**Utföranden (Fäste)**

- För fastbultning

**Finns även (Fäste)**

- [x] Förbättrar säkerheten med sin robusta konstruktion
- [x] Förhöjer estetiken med sin högblanka, polerade yta

| | | | |
|---|---|---|---|
| Fästanordning | Förankras | Typ | Fast |
| Basdimensioner | Ø 170 mm | Diameter | 108 mm |
| Form | Rund, pollartopp sned 45° | Färg | Silvergrå |
| Höjd över mark | 900 mm | Material | Rostfritt stål |
| Totalhöjd | 900 mm | Ytbehandling | Slipad / polerad |
| Vikt | 10 kg | | |

**4 495 kr** LISTPRIS EXKL. MOMS

## Pollare - BERLIN XL - Skruvförankrad

167.18.112

Pollaren **BERLIN XL** är en mycket stabil och samtidigt elegant pollare av högkvalitativt rostfritt stål - stilren och hållbar.

Visuellt inspirerad av Pollaren BERLIN, sätter BERLIN XL subtila men tydliga accenter i rumsdesignen. Dess stora diameter och högblanka rostfria stålkåpa ger den en särskild utstrålning.

- [x] Förbättrar säkerheten genom att effektivt avgränsa områden
- [x] Ger ett stilrent och professionellt intryck med sin högblanka polerade stålkåpa

| | | | |
|---|---|---|---|
| Fästanordning | Förankras | Basdimensioner | 300 x 8 mm |
| Diameter | 204 mm | Form | Rund |
| Färg | Rostfritt stål | Höjd över mark | 600 mm |
| Material | Rostfritt stål | Materialtjocklek | 2 mm |
| Totalhöjd | 600 mm | Ytbehandling | Slipad / polerad |
| Vikt | 11 kg | | |

**8 995 kr** LISTPRIS EXKL. MOMS

6 VARIANTER

## Pollare - BLACK-LINE - Skruvförankrad

SH-A-1

Black-Line-pollare kombinerar ett exklusivt uttryck med tydlig funktion och är utvecklade för avgränsning i miljöer där både estetik och säkerhet är viktiga. De passar lika väl i urbana stadsmiljöer som på företagsområden, vid entréer och i historiska stadskärnor där ett diskret men distinkt formspråk efterfrågas.

- [x] Stilfull avspärrning
- [x] Tydlig trafikmarkering
- [x] Vädertålig ytbehandling

| | | | |
|---|---|---|---|
| Fästanordning | Förankras | Typ | Fast |
| Låsmekanism | Inget lås | | |

| | ARTNR | STORLEK | VIKT | LISTPRIS EXKL. MOMS |
|---|---|---|---|---|
| | 460PB_RAL9005FS_RW1A | Ø60 mm | 4 kg | 895 kr |
| | 476PB_RAL9005FS_RW1A | Ø76 mm | 5,09 kg | 1 395 kr |
|  | 489PB_RAL9005FS_RW1A | Ø89 mm | 6,35 kg | 1 795 kr |
| | 491PB_RAL9005FS_RW1A | Ø102 mm | 8,99 kg | 1 995 kr |
| | 40153B_RAL9005FS_RW1A | Ø152 mm | 14,03 kg | 2 695 kr |
| | 470PB_RAL9005FS_RW1A | 70x70 mm | 5,55 kg | 1 395 kr |

## Pollare - POTSDAM - Skruvförankrad

164.27.583

**Yta:Fästmetoder:**

- För fastbultning med bottenplatta (Denna modell)
- För ingjutning
- För borttagning med sidotrekantslås enligt DIN 3223

**Särskilda egenskaper**

- Av stål
- Dekorativ
- Aluminiumdekorkåpa

- [x] Förbättrar estetik med sin dekorativa design
- [x] Erbjuder flexibilitet med tre olika monteringsalternativ

| | | | |
|---|---|---|---|
| Fästanordning | Förankras | Typ | Fast |
| Basdimensioner | 160 x 140 x 10 mm | Diameter | 76 mm |
| Form | Rund | Färg | Gråbrun |
| Höjd över mark | 900 mm | Kedjeöglor | Utan öglor |
| Material | Stål och Aluminium | Materialtjocklek | 2 mm |
| Totalhöjd | 900 mm | Ytbehandling | Lackerad |

**1 795 kr** LISTPRIS EXKL. MOMS

4 VARIANTER | BLACK BULL

## Pollare - Påkörningsbar

MORAVIA-0081

***Pollare* FLEX Heavy Duty**

- Robust skydd.
- Ger efter upp till 25°.
- Återgår till ursprunglig position.
- Överlägsen byggkvalitet och styrka.
- Konstruktion i högkvalitativt stål.
- Ytmontering med 4 bultar (levereras separat).

**Användningsområden:Specifikationer:**

- Material: Stål/Polyuretan konstruktion
- Höjd: 655 & 965mm
- Diameter: 159mm
- Väggtjocklek: 4,5mm
- Fästplatta: 270 x 10mmD (förborrade 4 hål)

- [x] Erbjuder robust skydd.
- [x] Högkvalitativ konstruktion och styrka.
- [x] Byggd av högkvalitativt stål.

| | | | |
|---|---|---|---|
| Diameter | 159 mm | Material | Stål |
| Färg | Svart/Gul | Antal ankare | 4 |
| Tjocklek | 4,5 mm | Fästanordning | Förankras |
| Golvplattans dimensioner | 270 x 10 mm | | |

| | ARTNR | ANVÄNDNINGSOMRÅDEN | HÖJD | YTBEHANDLING | VIKT | LISTPRIS EXKL. MOMS |
|---|---|---|---|---|---|---|
| | **199.23.867** | Inomhus | 665 mm | Pulverlackerad | 17,5 kg | **4 495 kr** |
| | **199.28.165** | Utomhus och inomhus | 665 mm | Varmförzinkad och lackerad | 17,5 kg | **5 195 kr** |
| | **199.25.732** | Inomhus | 965 mm | Pulverlackerad | 26 kg | **4 995 kr** |
| | **199.27.906** | Utomhus och inomhus | 965 mm | Varmförzinkad och lackerad | 22,3 kg | **5 895 kr** |



Innehållet får inte plats

2 VARIANTER BLACK BULL

## Pollare - Påkörningsbar och roterande

MORAVIA-0082

**FLEX-pollareSpecifikationer:**

- Ø: 159 mm
- Godstjocklek: 4,5 mm
- Basplatta: 270 mm Ø x 35 mm

**Ytbehandling:**

- Pulverlackerad gul med svarta band

- Köp till en markadapter längre ned på sidan under sektionen ”Tillbehör” om ni önskar gjuta ned fäste

- [x] Skyddar egendom vid frontalkrockar.
- [x] Rotera vid sidokollisioner.
- [x] Återgår automatiskt efter påkörning.

| | | | |
|---|---|---|---|
| Diameter | 159 mm | Tjocklek | 4,5 mm |
| Ytbehandling | Pulverlackerad | Material | Stål |
| Färg | Svart/Gul | Fästanordning | Förankras |
| Golvplattans dimensioner | 270x35 mm | Innehåll | Monteringsdelar ingår |

| | ARTNR | HÖJD | VIKT | LISTPRIS EXKL. MOMS |
|---|---|---|---|---|
| | 199.22.128 | 700 mm | 35,5 kg | 7 295 kr |
| | 199.25.417 | 1000 mm | 42 kg | 7 895 kr |

2 VARIANTER CITY

## Pollare - TETBURY - Skruvförankrad

MORAVIA-0227-1

**Pollare - Tetbury**

- Högkvalitativt stål med aluminiumkåpa
- Modern och elegant design
- Tre monteringsalternativ
- Två diametrar

**Specifikation:Montering:**

- Bultas fast i mark

- [x] Förbättrar säkerheten, robust konstruktion
- [x] Flexibilitet, tre monteringsalternativ
- [x] Passar behov, två diametrar

| | | | |
|---|---|---|---|
| Fästanordning | Förankras | Antal ankare | 4 |
| Form | Rund | Färg | Antracit |
| Golvplattans dimensioner | 160 x 140 x 10 mm | Höjd över mark | 940 mm |
| Kedjeöglor | Finns på begäran | Material | Stål |

| | ARTNR | DIAMETER | VIKT | LISTPRIS EXKL. MOMS |
|---|---|---|---|---|
| | 163.21.326 | 90 mm | 8 kg | 2 195 kr |

| | ARTNR | DIAMETER | VIKT | LISTPRIS EXKL. MOMS |
|---|---|---|---|---|
| | 163.22.005 | 108 mm | 9 kg | 2 695 kr |

15 VARIANTER | TRAFFIC-LINE | REKOMMENDERAS

## Pollare - Ø60 mm - Skruvförankrad

MORAVIA-0148

**PollarePollarePollare**

- Stark stålkonstruktion med aluminiumtoppar.
- Mångsidig - brett användningsområde.

**Användningsområden:Specifikationer:**

- 1 000 mm hög
- Stolpdimension: 60 mm

- Ø60mm - Nedgjuten
- Ø76mm - Nedgjuten
- Ø76mm - Skruvförankrad
- Ø90mm - Nedgjuten
- Ø90mm - Skruvförankrad
- 70x70mm - Nedgjuten
- 70x70mm - Skruvförankrad

**Tillbehör:**

- [x] Stark stålkonstruktion med aluminiumtoppar.
- [x] Mångsidighet med brett användningsområde.
- [x] Integreras enkelt med andra system.

| | | | |
|---|---|---|---|
| Fästanordning | Förankras | Totalhöjd | 1000 mm |
| Höjd över mark | 1000 mm | Diameter | 60 mm |
| Material | Stål | Antal ankare | 4 |
| Form | Rund | Materialtjocklek | 2 mm |

| | ARTNR | KEDJEÖGLOR | YTBEHANDLING | FÄRG | TYP | VIKT | LISTPRIS EXKL. MOMS |
|---|---|---|---|---|---|---|---|
|  | 100.12.048 | 0 | Varmförzinkad / Galvaniserad | Silvergrå | | 5,2 kg | 735 kr |
|  | 100.12.996 | 1 | Varmförzinkad / Galvaniserad | Silvergrå | | 5,2 kg | 795 kr |
|  | 100.10.239 | 2 | Varmförzinkad / Galvaniserad | Silvergrå | | 5,2 kg | 855 kr |
|  | 100.13.031 | 0 | Varmförzinkad / Galvaniserad | Silvergrå | Reflekterande röda band | 4,6 kg | 865 kr |
|  | 100.11.177 | 1 | Varmförzinkad / Galvaniserad | Silvergrå | Reflekterande röda band | 5,2 kg | 945 kr |
|  | 100.12.130 | 2 | Varmförzinkad / Galvaniserad | Silvergrå | Reflekterande röda band | 5,2 kg | 995 kr |
| | 100.17.5683 | 0 | Varmförzinkad och lackerad | Antracit | | 6 kg | 995 kr |
| | 100.17.5712 | 1 | Varmförzinkad och lackerad | Antracit | | 6 kg | 1 095 kr |

## Pollare - Ø60 mm - Skruvförankrad FORTS.

| | ARTNR | KEDJEÖGLOR | YTBEHANDLING | FÄRG | TYP | VIKT | LISTPRIS EXKL. MOMS |
|---|---|---|---|---|---|---|---|
| | 100.17.5718 | 2 | Varmförzinkad och lackerad | Antracit | | 6 kg | 1 095 kr |
| | 100.17.5710 | 0 | Varmförzinkad och lackerad | Antracit | Reflekterande vita band | 6 kg | 1 095 kr |
| | 100.17.5721 | 1 | Varmförzinkad och lackerad | Antracit | Reflekterande vita band | 6 kg | 1 095 kr |
| | 100.17.5723 | 2 | Varmförzinkad och lackerad | Antracit | Reflekterande vita band | 6 kg | 1 195 kr |
|  | 100.11.028 | 0 | Varmförzinkad och lackerad | Svart/Gul | | 6 kg | 1 095 kr |
|  | 100.11.376 | 1 | Varmförzinkad och lackerad | Svart/Gul | | 6 kg | 1 095 kr |
|  | 100.11.853 | 2 | Varmförzinkad och lackerad | Svart/Gul | | 6 kg | 1 195 kr |

15 VARIANTER TRAFFIC-LINE REKOMMENDERAS

## Pollare - Ø76mm - Skruvförankrad

MORAVIA-0149

**PollarePollare**

- Stark stålkonstruktion med aluminiumkapslar.
- Mångsidig - brett användningsområde.

**Användningsområden:Specifikationer:**

- 1 000 mm hög
- Pollardimension: 76 mm

- Ø60mm - Nedgjuten
- Ø60mm - Skruvförankrad
- Ø76mm - Nedgjuten
- Ø90mm - Nedgjuten
- Ø90mm - Skruvförankrad
- 70x70mm - Nedgjuten
- 70x70mm - Skruvförankrad

**Tillbehör:**

- [x] Robust stålkonstruktion och aluminiumlock.
- [x] Mångsidigt med brett användningsområde.
- [x] Enkel integration med andra system.

| | | | |
|---|---|---|---|
| Fästanordning | Förankras | Totalhöjd | 1000 mm |
| Diameter | 76 mm | Material | Stål |
| Antal ankare | 4 | Form | Rund |
| Materialtjocklek | 2,5 mm | Golvplattans dimensioner | 160 x 140 x 10 mm |

| | ARTNR | KEDJEÖGLOR | YTBEHANDLING | FÄRG | TYP | VIKT | LISTPRIS EXKL. MOMS |
|---|---|---|---|---|---|---|---|
|  | 101.10.006 | 0 | Varmförzinkad / Galvaniserad | Silvergrå | | 7,5 kg | 895 kr |
|  | 101.10.949 | 1 | Varmförzinkad / Galvaniserad | Silvergrå | | 7,5 kg | 955 kr |

PÅKÖRNINGSSKYDD · 2027

## Pollare - Ø76mm - Skruvförankrad FORTS.

| | ARTNR | KEDJEÖGLOR | YTBEHANDLING | FÄRG | TYP | VIKT | LISTPRIS EXKL. MOMS |
|---|---|---|---|---|---|---|---|
|  | **101.11.894** | 2 | Varmförzinkad / Galvaniserad | Silvergrå | | 7,5 kg | **995 kr** |
|  | **101.11.328** | 0 | Varmförzinkad och lackerad | Silvergrå | | 7,5 kg | **1 095 kr** |
|  | **101.12.282** | 1 | Varmförzinkad och lackerad | Silvergrå | | 7,5 kg | **1 195 kr** |
| | **101.17.5725** | 0 | Varmförzinkad och lackerad | Antracit | Antracit | 7,5 kg | **1 095 kr** |
|  | **101.10.101** | 2 | Varmförzinkad och lackerad | Silvergrå | | 7,5 kg | **1 195 kr** |
| | **101.17.5727** | 1 | Varmförzinkad och lackerad | Antracit | Antracit | 7,5 kg | **1 195 kr** |
| | **101.17.5729** | 2 | Varmförzinkad och lackerad | Antracit | Antracit | 7,5 kg | **1 295 kr** |
| | **101.17.5741** | 0 | Varmförzinkad och lackerad | Antracit | Antracit/Vit | 7,5 kg | **1 195 kr** |
| | **101.17.5744** | 1 | Varmförzinkad och lackerad | Antracit | Antracit/Vit | 8 kg | **1 295 kr** |
| | **101.17.5746** | 2 | Varmförzinkad och lackerad | Antracit | Antracit/Vit | 8 kg | **1 395 kr** |
|  | **101.11.989** | 0 | Varmförzinkad och lackerad | Svart/Gul | | 7,5 kg | **1 195 kr** |
|  | **101.12.943** | 1 | Varmförzinkad och lackerad | Svart/Gul | | 6,5 kg | **1 295 kr** |
|  | **101.10.764** | 2 | Varmförzinkad och lackerad | Svart/Gul | | 7,5 kg | **1 395 kr** |

6 VARIANTER TRAFFIC-LINE

## Pollare - Ø90 mm - Skruvförankrad

MORAVIA-0150-1

**PollarePollarePollare**

- Stark stålkonstruktion med aluminiumkapslar.
- Mångsidig - brett användningsområde.

**Användningsområden:Specifikationer:**

- 1,000mm hög
- Pollardimension: 90mm

- Ø60mm - Nedgjuten
- Ø60mm - Skruvförankrad
- Ø76mm - Nedgjuten
- Ø76mm - Skruvförankrad
- Ø90mm - Nedgjuten
- 70x70mm - Nedgjuten
- 70x70mm - Skruvförankrad

**Tillbehör:**

- [x] Stärker säkerheten med robust konstruktion.
- [x] Mångsidigt med brett användningsområde.
- [x] Integreras enkelt med andra system.

| | | | |
|---|---|---|---|
| Fästanordning | **Förankras** | Antal ankare | **4** |
| Diameter | **90 mm** | Form | **Rund** |
| Färg | **Antracit** | Golvplattans dimensioner | **160 x 140 x 10 mm** |
| Höjd över mark | **1000 mm** | Material | **Stål** |

| | ARTNR | KEDJEÖGLOR | TYP | LISTPRIS EXKL. MOMS |
|---|---|---|---|---|
| | **103.17.5762** | 0 | Antracit | **1 495 kr** |
| | **103.17.5765** | 1 | Antracit | **1 495 kr** |
| | **103.17.5767** | 2 | Antracit | **1 595 kr** |
| | **103.17.5769** | 0 | Antracit/Vit | **1 595 kr** |
| | **103.17.5772** | 1 | Antracit/Vit | **1 695 kr** |
| | **103.17.5774** | 2 | Antracit/Vit | **1 695 kr** |

2 VARIANTER

## Pollare för armbågskontakt

BM-PFA

**800 mm**

### Egenskaper

- Stabil konstruktion för offentlig och intensiv användning
- Anpassad för armbågskontakt och dörr-/portautomatik
- Monteringshöjd enligt gällande riktlinjer
- Finns i två utföranden: varmförzinkat eller varmförzinkat och pulverlackerat stål
- Markfundament finns som tillbehör

### Mått

- **Höjd:** 1200 mm
- **Dimension:** 100 × 150 mm

### Material & behandling

**varmförzinkat stålvarmförzinkat och pulverlackerat stål**

- [x] Förberedd för automatik
- [x] Robust stålkonstruktion
- [x] Anpassad monteringshöjd (800mm over mark)

| | | | |
|---|---|---|---|
| Höjd | 1200 mm | Bredd | 100 mm |
| Djup | 150 mm | Vikt | 15 kg |

| | ARTNR | YTBEHANDLING | LISTPRIS EXKL. MOMS |
|---|---|---|---|
| | BM-257010 | Varmförzinkad / Galvaniserad | 6 895 kr |
| | BM-257022 | Varmförzinkad och lackerad | 7 495 kr |



Innehållet får inte plats

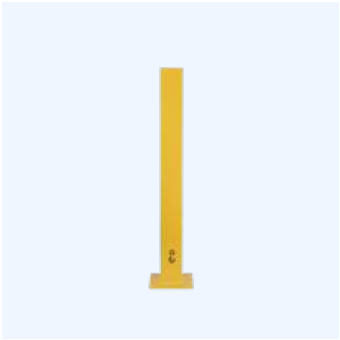

2 VARIANTER

## Pollare för industri/lager - Kvadratisk 200x200 mm

DC-P100

Robust pollare som ger tydlig avgränsning och effektivt skydd i industri- och lagermiljöer. Tillverkad i stål med lång livslängd och hög motståndskraft mot påkörning och slitage.

**Design och mått**

Höjd 1 000 mm. Fotplatta 200 × 200 × 10 mm med fyra hål Ø 12,5 mm för säker förankring i golv.

**Utföranden**

- [x] Enkel golvmontering
- [x] Maskinskydd
- [x] Utomhuskorrosionsskydd

| | | | |
|---|---|---|---|
| Bredd | 200 mm | Djup | 200 mm |
| Höjd | 997 mm | Fästanordning | Förankras |
| Materialtjocklek | 3 mm | Material | Stål |
| Färg | Gul | Fäste | Bultas fast |

| | ARTNR | YTBEHANDLING | LISTPRIS EXKL. MOMS |
|---|---|---|---|
|  | P+100 | Varmförzinkad och lackerad | 2 295 kr |
|  | P-100 | Pulverlackerad | 2 095 kr |

10 VARIANTER TRAFFIC-LINE

## Pollare för laddningsstationer - Skruvförankrad

MORAVIA-0203

**Påkörningspollare för laddningsstationer**

- Högkvalitativt stål/rostfritt stål
- Uppseendeväckande design
- Snabb och enkel installation

**Dimensioner:Alternativ:**

- [x] Effektivt skydd för laddstationer
- [x] Hög synlighet med reflexband
- [x] Snabb, enkel installation

| | | | |
|---|---|---|---|
| Fästanordning | Förankras | Höjd över mark | 800 mm |
| Totalhöjd | 800 mm | Diameter | 108 mm |
| Golvplattans dimensioner | 200 D x 6 mm | | |
| Höjd på retroreflekterande ringar | | | 75mm vardera |

| | ARTNR | YTBEHANDLING | FÄRG | MATERIALTJOCKLEK | FÄRG PÅ RETROREFLEKTERANDE RINGAR | MATERIAL | VIKT | LISTPRIS EXKL. MOM |
|---|---|---|---|---|---|---|---|---|
| | 168.24.924 | Varmförzinkad / Galvaniserad | Silvergrå | 2,9 mm | Vit | Stål | 8,5 kg | 2 095 |
| | 168.28.926 | Varmförzinkad / Galvaniserad | Silvergrå | 2,9 mm | | Stål | 7,5 kg | 1 795 |
| | 168.26.890 | Varmförzinkad / Galvaniserad | Silvergrå | 2,9 mm | Blå | Stål | 8,5 kg | 2 095 |

## Pollare för laddningsstationer - Skruvförankrad FORTS.

| | ARTNR | YTBEHANDLING | FÄRG | MATERIALTJOCKLEK | FÄRG PÅ RETROREFLEKTERANDE RINGAR | MATERIAL | VIKT | LISTPRIS EXKL. MOM |
|---|---|---|---|---|---|---|---|---|
| | **168.25.450** | Varmförzinkad / Galvaniserad | Silvergrå | 2,9 mm | Grön | Stål | 8,5 kg | **2 095** |
| | **168.28.789** | Varmförzinkad / Galvaniserad | Silvergrå | 2,9 mm | Röd | Stål | 8,5 kg | **2 095** |
|  | **168.23.819** | Varmförzinkad och lackerad | Vit | 2,9 mm | Blå | Stål | 8,5 kg | **2 595** |
|  | **168.25.354** | Varmförzinkad och lackerad | Vit | 2,9 mm | Grön | Stål | 76 kg | **3 995** |
|  | **168.21.079** | Varmförzinkad och lackerad | Vit | 2,9 mm | Röd | Stål | 8,5 kg | **2 595** |
| | **168.27.679** | Slipad / polerad | Rostfritt stål | 2 mm | Vit | Rostfritt stål | 6,5 kg | **3 695** |
| | **168.29.681** | Slipad / polerad | Rostfritt stål | 2 mm | | Rostfritt stål | 5,2 kg | **3 395** |

## Pollare i cortenstål - Skruvförankrad

4481P

**cortenstål**

- **Arkitektoniskt material** – cortenstål med naturlig patinering
- **Tydlig form** – fyrkantig profil med plan topp
- **Lång livslängd** – materialet skyddar sig självt över tid
- **Låg underhållsnivå** – ingen målning eller ytbehandling krävs

**Teknisk översikt**

- [x] Dekorativ avgränsning
- [x] Cortenstål (rost-design)
- [x] Väderbeständig yta

| | | | |
|---|---|---|---|
| Fästanordning | **Förankras** | Typ | **Fast** |
| Färg | **Cortenstål** | Höjd över mark | **900 mm** |
| Låsmekanism | **Inget lås** | Vikt | **7,2 kg** |

**2 995 kr** LISTPRIS EXKL. MOMS



Innehållet får inte plats

3 VARIANTER REKOMMENDERAS

## Pollare i galvaniserat stål med fotplatta – Ø90/114/160mm

PC-0012

**Robusta skyddspollare för maximal säkerhet**

- Skyddar effektivt mot påkörningar och stötar
- Begränsar och styr fordonstillträde på ett tydligt sätt
- Perfekt för att säkra maskiner, portar, lastbryggor med mera
- Finns i flera diametrar för att passa olika miljöer och behov

**Skapa en tryggare arbetsmiljö**

- [x] Påkörningsskydd
- [x] Fordonstyrning
- [x] Maskin- och portskydd

| | | | |
|---|---|---|---|
| Höjd | 1000 mm | Fästanordning | Förankras |
| Ytbehandling | Varmförzinkad / Galvaniserad | | |
| Egenskaper | Galvaniserat stål eller zinkgrundat och lackerat RAL 1021 (eller våra standard-RAL-färger) med svarta förapplicerade band | | |

| | ARTNR | DIAMETER | VIKT | LISTPRIS EXKL. MOMS |
|---|---|---|---|---|
|  | 294350 | 90 mm | 10 kg | 1 795 kr |
|  | 294391 | 114 mm | 15 kg | 1 995 kr |
| | 294681 | 160 mm | 22 kg | 2 795 kr |

6 VARIANTER

## Pollare med belysning

SH-U

Pollare med integrerad belysning, framtagen för att kombinera tydlig avgränsning med effektiv ljussättning i offentliga och kommersiella utomhusmiljöer. Den används vid gångstråk, entréer, torg, parkeringsytor och fastigheter där både orienterbarhet och säkerhet är viktiga.

- [x] Trygg gångbelysning
- [x] Parkeringsplatsbelysning
- [x] Entré- och fasadbelysning
- [x] Robust stadsrumspollare

| | | | |
|---|---|---|---|
| Ytbehandling | Varmförzinkad / Galvaniserad | RAL & DB färg | '-, DB 703 |
| Vikt | 13,2 kg | | |

| | ARTNR | TYP | FÄRG | LISTPRIS EXKL. MOMS |
|---|---|---|---|---|
| | 40156EBKS | Glastyp: klar | Svart | 5 595 kr |
| | 40156EBMS | Glastyp: satin | Svart | 5 595 kr |
| | 40156EBKR | Glastyp: klar | Cortenstål | 5 595 kr |
| | 40156EBMR | Glastyp: satin | Cortenstål | 5 595 kr |
| | 40156EBKD | Glastyp: klar | Antracit | 5 595 kr |

## Pollare med belysning FORTS.

| | ARTNR | TYP | FÄRG | LISTPRIS EXKL. MOMS |
|---|---|---|---|---|
| | 40156EBMD | Glastyp: satin | Antracit | 5 595 kr |

2 VARIANTER

### Pollare Ø60mm - KICKBACK© - Skruvförankrad

SH-B-1

**Med quick-release kan pollaren monteras av snabbt och enkelt utan verktyg.Ø 60 mm900 mm ovan mark**

- **Flexibel konstruktion** – böjs vid påkörning och reser sig igen
- **Minskar skador** – skonsam mot fordon och omgivning
- **Tydlig avgränsning** – markerar trafikytor och gångzoner
- **Lämplig för utomhusbruk** – framtagen för offentlig miljö

**Teknisk översikt**

- [x] Tydlig avgränsning
- [x] Effektiv trafikstyrning
- [x] Slagtålig plastkonstruktion

| | | | |
|---|---|---|---|
| Fästanordning | Förankras | Färg | Svart/Gul |
| Vikt | 2,5 kg | | |

| | ARTNR | TYP | LISTPRIS EXKL. MOMS |
|---|---|---|---|
| | 4261BG | Med "Quick-Release" | 2 695 kr |
| | 4260BG | Utan "Quick-Release" | 2 295 kr |

2 VARIANTER TRAFFIC-LINE

### Påkörningsbar pollare - Fjäderbelastad - Skruvförankrad

MORAVIA-0152

Den **Påkörningsbar pollare** är idealisk för områden med begränsat manöverutrymme där det finns hög risk för skador på egendom. Pollaren kan böjas upp till maximalt 30° från centrum i vilken riktning som helst och återgår automatiskt till sin ursprungliga vertikala position.

- [x] Minskar skador vid påkörning
- [x] Återgår automatiskt för kontinuerligt skydd

| | | | |
|---|---|---|---|
| Diameter | 76 mm | Material | Stål |
| Ytbehandling | Varmförzinkad och lackerad | Form | Rund |
| Fästanordning | Förankras | Totalhöjd | 1000 mm |
| Höjd över mark | 1000 mm | Vikt | 11,5 kg |

| | ARTNR | FÄRG | LISTPRIS EXKL. MOMS |
|---|---|---|---|
| | 104.17.486 | Svart/Gul | 2 895 kr |
| | 104.15.052 | Röd/Vit | 2 895 kr |

7 VARIANTER | BLACK BULL | REKOMMENDERAS

## Påkörningsskyddspollare - Skruvförankrad

MORAVIA-0080

- Tungt skydd.
- Tillverkad av högkvalitativt stål.
- Mycket synlig finish.
- Varmförzinkad och pulverlackerad för inomhus- och utomhusbruk.
- TUV-testad enligt DGUV 108-007 (ytmonterade pollare S till XXL)

**Användningsområden:Specifikationer:**

- Höjd: 1 200 mm ovan ytan
- Fäste: Yta - Ytplatta med förborrade 4 fästhål/8 fästhål (3XL). Under ytan - 400 mm djup med markankare

**Ytbehandlingar:**

- [x] Kraftigt skydd mot påkörningar.
- [x] Hög synlighet med färg och design.
- [x] Hållbar för inomhus- och utomhusbruk.

| | | | |
|---|---|---|---|
| Fästanordning | Förankras | Höjd över mark | 1200 mm |
| Totalhöjd | 1200 mm | Material | Stål |
| Färg | Svart/Gul | | |
| TÜV-approved (Typgodkänd) | I enlighet med DGUV 108-007 | | |

| | ARTNR | ANVÄNDNINGSOMRÅDEN | DIAMETER | TYP | MATERIALTJOCKLEK | YTBEHANDLING | VIKT | LISTPRIS EXKL. MOMS |
|---|---|---|---|---|---|---|---|---|
|  | 199.22.720 | Inomhus | 90 mm | S | 3,6 mm | Pulverlackerad | 15 kg | 1 995 kr |
|  | 199.19.943 | Utomhus och inomhus | 90 mm | S | 3,6 mm | Varmförzinkad och lackerad | 13,5 kg | 2 595 kr |
|  | 199.26.491 | Inomhus | 159 mm | L | 4,5 mm | Pulverlackerad | 28 kg | 4 195 kr |
|  | 199.16.549 | Utomhus och inomhus | 159 mm | L | 4,5 mm | Varmförzinkad och lackerad | 29 kg | 4 695 kr |
| | 199.15.151 | Utomhus och inomhus | 194 mm | XL | 4,5 mm | Varmförzinkad och lackerad | 42 kg | 7 795 kr |
| | 199.19.146 | Utomhus och inomhus | 273 mm | XXL | 5 mm | Varmförzinkad och lackerad | 50 kg | 10 095 kr |
| | 199.22.056 | Utomhus och inomhus | 323 mm | 3XL | 6,3 mm | Varmförzinkad och lackerad | 89,6 kg | 15 795 kr |



Innehållet får inte plats

# Skruvförankrade pollare i plast

2 VARIANTER | CITY

## Pollare - Flexibel - Termoplastisk Polyuretan

MORAVIA-0228

**Pollare - FLEX**

- Formgjuten i Termoplastisk Polyuretan (TPU)
- Korrosionsfri
- Stötdämpande
- Två färger

**Specifikation:Miljömeddelande:**

- [x] Absorberar stötar, skyddar fordon
- [x] Korrosionsfri, hållbar

| | | | |
|---|---|---|---|
| Höjd | 1000 mm | Diameter | 80 mm |
| Material | Termoplastisk polyuretan (TPU) | Antal ankare | 4 |
| Funktion | Kollisionsskydd | Fästanordning | Förankras |
| Användningsområden | Utomhus och inomhus | Golvplattans dimensioner | 140 x 140 x 25 mm |

| | ARTNR | FÄRG | LISTPRIS EXKL. MOMS |
|---|---|---|---|
|  | 292.20.605 | Grön | 2 395 kr |
|  | 292.27.767 | Svart | 2 395 kr |

2 VARIANTER | TRAFFIC-LINE

## Trafikpollare - Påkörningsskydd - FLEXIBEL Polyuretan

MORAVIA-0083

**Trafikpollare - FLEX**

- Formgjuten i termoplastisk polyuretan (TPU)
- Rostfri
- Stötdämpande
- Ser ut som en stålpollare
- Gul/Svart eller Vit/Röd varningsfärger

**Specifikation:Miljömeddelande:**

- [x] Absorberar krafter, minimerar skador
- [x] Korrosionsfri, hållbar
- [x] Traditionell look, flexibla egenskaper

| | | | |
|---|---|---|---|
| Höjd | 1000 mm | Diameter | 80 mm |
| Material | Termoplastisk polyuretan (TPU) | Antal ankare | 4 |
| Funktion | Kollisionsskydd | Fästanordning | Förankras |
| Användningsområden | Utomhus och inomhus | Golvplattans dimensioner | 140 x 140 x 25 mm |

| | ARTNR | FÄRG | LISTPRIS EXKL. MOMS |
|---|---|---|---|
| | 292.20.434 | Röd/Vit | 2 495 kr |

## Trafikpollare - Påkörningsskydd - FLEXIBEL Polyuretan FORTS.

| | ARTNR | FÄRG | LISTPRIS EXKL. MOMS |
|---|---|---|---|
|  | 292.24.601 | Svart/Gul | 2 495 kr |





Innehållet får inte plats

# Infällbara pollare

## Halvautomatisk pollare i rostfritt stål - Ø154mm

40154VER

Halvautomatisk pollare i **rostfritt stål**, utvecklad för flexibel och säker tillträdeskontroll i offentliga och kommersiella miljöer. Lösningen är lämplig för infarter, gångstråk och områden där fordonstrafik behöver kunna tillåtas eller stoppas vid behov, utan omfattande manuell hantering.

- Effektiv tillträdeskontroll
- Halvautomatisk uppfällning
- Vandal- och vädersäker

| | | | |
|---|---|---|---|
| Diameter | 154 mm | Material | Rostfritt stål |
| Höjd över mark | 750 mm | Låsmekanism | Trekantslås enligt DIN 3223 |
| Vikt | 45,24 kg | | |

**11 995 kr** LISTPRIS EXKL. MOMS

6 VARIANTER

## Infällbar pollare - Barcelona

PC-0043

**Manuellt manövrerade, infällbara pollare för flexibel tillträdeskontroll**

Manuellt styrda, infällbara pollare i tre olika höjder som ger snabb och smidig åtkomst till skyddade eller avgränsade områden. Perfekt när du vill kunna öppna och stänga av ytor ofta, utan att kompromissa med säkerhet eller design.

- Manuell infällbar
- Fordonskontroll
- Diskret stadsdesign

| | | | |
|---|---|---|---|
| Fästanordning | Ingjutning | Egenskaper | 1030 mm hög x 545 mm bred |
| Ytbehandling | Zinkgrundad och lackerad | | |
| Egenskap 2 | Pollaren är utrustad med centrala och sidomonterade styrskenor. Drivs av en tätad gasfjäder och rör sig vertikalt i sin kammare. | | |
| Låsmekanism | Automatiskt och självförslutande system i rostfritt stål, standardlås med 11 mm trekantsnyckel. | | |
| Markskydd | Stål, ø 460 mm i 10 mm godstjocklek, galvaniserat och svartlackerat. Halkskyddad yta. | | |
| Skyddshölje | Höljet är tillverkat av galvaniserat stålrör med lyftöglor för snabb och enkel installation. | | |

| | ARTNR | DIAMETER | FÄRG | VIKT | LISTPRIS EXKL. MOMS |
|---|---|---|---|---|---|
| | 206784.GPRO | 160 mm | Grå | 150 kg | 23 485 kr |
| | 206782.GPRO | 270 mm | Grå | 167 kg | 26 995 kr |
| | 206783.GPRO | 220 mm | Grå | 162 kg | 25 195 kr |
| | 206784.S025 | 160 mm | Cortenstål | 150 kg | 23 485 kr |
| | 206782.S025 | 270 mm | Cortenstål | 167 kg | 26 995 kr |

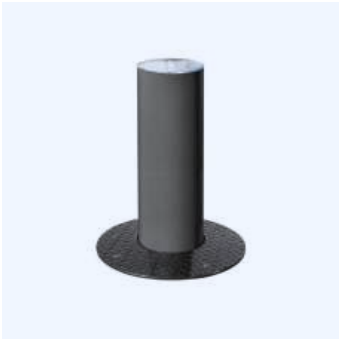

4 VARIANTER

## Infällbar pollare med borstad topp i rostfritt stål

PC-0044

**Manuellt manövrerbar nedfällbar pollare i stål med elegant topp i rostfritt stål**

Denna manuellt manövrerbara, nedfällbara pollare är perfekt för platser där man ofta behöver öppna och stänga av ytor för fordonstrafik. Den kombinerar hög säkerhet med en stilren design, tack vare den borstade topplocken i rostfritt stål som ger ett modernt och representativt intryck.

POLLAREN är idealisk för att:

- Snabb manövrering
- Fordonsavstängning
- Borstad rostfri topp

| Fästanordning | Ingjutning | Ytbehandling | Zinkgrundad och lackerad |
|---|---|---|---|

| | ARTNR | FÄRG | DIAMETER | VIKT | LISTPRIS EXKL. MOMS |
|---|---|---|---|---|---|
| | **206575.GPRO** | Grå | 160 mm | 93 kg | **23 575 kr** |
| | **206781.GPRO** | Grå | 220 mm | 165 kg | **26 995 kr** |
| | **206781.S025** | Cortenstål | 220 mm | 165 kg | **26 995 kr** |
| | **206575.S025** | Cortenstål | 160 mm | 93 kg | **23 575 kr** |

# Nedfällbara pollare

2 VARIANTER DEFENDER

## Parkeringsstolpe - Fällbar - Skruvförankrad

MORAVIA-0146

För kvalitet, styrka och hög synlighet som avskräckande effekt har **Parkeringsstolpe** allt. Parkeringsstolpen är säkert låst i position med hjälp av en U-formad låsstift, säkrad med ett hänglås (ingår ej).

- Effektiv och stark avskräckning.
- Enkel att installera och använda.
- Varmförzinkad för lång livslängd.
- Låsbar med hänglås (ingår ej).
- 2 ytbehandlingar – Röd/Vit och Svart/Gul.
- Skruvförankrad.

- [x] Effektiv och stark avskräckning
- [x] Enkel installation och användning
- [x] Varmförzinkad för lång livslängd

| | | | |
|---|---|---|---|
| Diameter | 60 mm | Material | Stål |
| Ytbehandling | Varmförzinkad och lackerad | Form | Rund |
| Fästanordning | Förankras | Låsmekanism | Hänglås |
| Totalhöjd | 1000 mm | Höjd över mark | 1000 mm |

| | ARTNR | FÄRG | VIKT | LISTPRIS EXKL. MOMS |
|---|---|---|---|---|
|  | 120.12.019 | Svart/Gul | 7 kg | 2 095 kr |
|  | 120.12.749 | Röd/Vit | 7,6 kg | 2 095 kr |

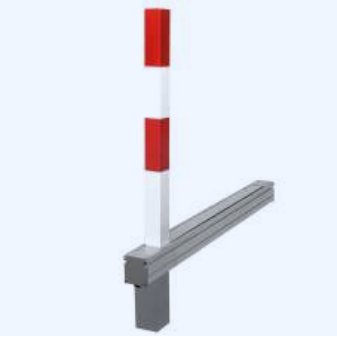

2 VARIANTER

## Parkeringsstolpe - Nedfällbar (planmonterad)

MORAVIA-0147

**Parkeringsstolpe**

- Starkt visuellt skydd.
- Passar i nivå med ytan när den är nedsänkt.
- Fördjupningen skyddas automatiskt med en stark stålplatta när stolpen är upphöjd.
- Stolpen är varmförzinkad för lång livslängd.
- Aluminiumbricka för fördjupning.
- Två modeller – Cylinderlås eller Triangellås.
- 3 ytbehandlingar – zinkgrå, Röd/Vit och Svart/Gul.

**Användningsområden:Specifikationer:**

- [x] Starkt visuellt skydd.
- [x] Automatiskt skyddad urtag med stålplatta.
- [x] Varmförzinkad för lång livslängd,

| | | | |
|---|---|---|---|
| Material | Stål | Färg | Röd/Vit |
| Ytbehandling | Varmförzinkad och lackerad | Form | Kvadrat |
| Fästanordning | Ingjutning | Tvärsnitt | 70/70 mm |
| Totalhöjd | 1000 mm | Höjd över mark | 900 mm |

| | ARTNR | LÅSMEKANISM | LISTPRIS EXKL. MOMS |
|---|---|---|---|
| | 113.11.493 | Triangulärt lås | 7 395 kr |
| | 113.10.561 | Cylinderlås | 7 395 kr |

7 VARIANTER

## Pollare - BLACK-LINE - Nedfällbar med lås

SH-A

Black-Line-pollare kombinerar ett exklusivt uttryck med tydlig funktion och är utvecklade för avgränsning i miljöer där både estetik och säkerhet är viktiga. De passar lika väl i urbana stadsmiljöer som på företagsområden, vid entréer och i historiska stadskärnor där ett diskret men distinkt formspråk efterfrågas.

- [x] Stilfull avspärrning
- [x] Tydlig trafikmarkering
- [x] Vädertålig ytbehandling

| | | | |
|---|---|---|---|
| Typ | Fällbar | Fästanordning | Ingjutning |

| | ARTNR | STORLEK | LÅSMEKANISM | VIKT | LISTPRIS EXKL. MOMS |
|---|---|---|---|---|---|
|  | 460FUHB_RAL9005FS_RW1A | Ø60 mm | Trekantslås enligt DIN 3223 | 7,89 kg | 2 495 kr |
|  | 460UZHB_RAL9005FS_RW1A | Ø60 mm | Cylinderlås med 3 nycklar | 9,07 kg | 2 795 kr |
|  | 476FUHB_RAL9005FS_RW1A | Ø76 mm | Trekantslås enligt DIN 3223 | 9,3 kg | 2 995 kr |
|  | 476UZHB_RAL9005FS_RW1A | Ø76 mm | Cylinderlås med 3 nycklar | 10,69 kg | 3 195 kr |

| | ARTNR | STORLEK | LÅSMEKANISM | VIKT | LISTPRIS EXKL. MOMS |
|---|---|---|---|---|---|
|  | 470UZHB_RAL9005FS_RW1A | 70x70 mm | Cylinderlås med 3 nycklar | 11,47 kg | 2 895 kr |
| | 470UZB_RAL9005FS_RW1A | 70x70 mm | Cylinderlås med 3 nycklar | 9,17 kg | 2 695 kr |
|  | 470FUHB_RAL9005FS_RW1A | 70x70 mm | Trekantslås enligt DIN 3223 | 9,81 kg | 2 795 kr |

5 VARIANTER

## Pollare - BLACK-LINE - Nedfällbar med lås - Skruvförankrad

SH-A-2

Black-Line-pollare kombinerar ett exklusivt uttryck med tydlig funktion och är utvecklade för avgränsning i miljöer där både estetik och säkerhet är viktiga. De passar lika väl i urbana stadsmiljöer som på företagsområden, vid entréer och i historiska stadskärnor där ett diskret men distinkt formspråk efterfrågas.

- Stilfull avspärrning
- Tydlig trafikmarkering
- Vädertålig ytbehandling

| Fästanordning | Förankras | Typ | Fällbar |
|---|---|---|---|

| | ARTNR | LÅSMEKANISM | STORLEK | VIKT | LISTPRIS EXKL. MOMS |
|---|---|---|---|---|---|
| | 460FUB_RAL9005FS_RW1A | Trekantslås enligt DIN 3223 | Ø60 mm | 5,59 kg | 2 195 kr |
| | 460UZB_RAL9005FS_RW1A | Cylinderlås med 3 nycklar | Ø60 mm | 6,77 kg | 2 595 kr |
| | 476FUB_RAL9005FS_RW1A | Trekantslås enligt DIN 3223 | Ø76 mm | 7 kg | 2 695 kr |
| | 476UZB_RAL9005FS_RW1A | Cylinderlås med 3 nycklar | Ø76 mm | 8,93 kg | 2 995 kr |
| | 470FUB_RAL9005FS_RW1A | Trekantslås enligt DIN 3223 | 70x70 mm | 7,51 kg | 2 495 kr |

2 VARIANTER CONTROLLER REKOMMENDERAS

## Pollare - Halvautomatiskt fällbar

MORAVIA-0142

**Vid köp av flera pollare har ni möjligheten att välja om ni vill ha samma lås/nycklar eller om det ska vara individuella nycklar till varje pollare.**

- Elegant, enkel design.
- Semi-automatisk funktion.
- Naturligt anodiserad aluminiumkonstruktion.
- Stiftcylinderlåsning.
- Inbyggda röda reflexband.

**Användningsområden:Specifikationer:**

- Total höjd: 950mm
- Höjd nedsänkt: 75mm
- Pollare: 70 x 50mm sektion

- [x] Förenklar hanteringen – enkel användning.
- [x] Elegant och enkel design.
- [x] Naturligt anodiserad aluminium.

| | | | |
|---|---|---|---|
| Totalhöjd | 950 mm | Material | Aluminium |
| Form | Kvadrat | Fästanordning | Förankras |
| Tvärsnitt | 70/50 mm | Låsmekanism | Cylinderlås |
| Körhöjd | 75 mm | Ytbehandling | Anodiserad aluminium |

| | ARTNR | TYP | VIKT | LISTPRIS EXKL. MOMS |
|---|---|---|---|---|
|  | 114.14.132 | Individuella nycklar | 5,5 kg | 2 495 kr |
|  | 114.19.490 | Likadana nycklar | 4,7 kg | 2 495 kr |

# Väggmonterade skyddsbågar

## Avtagbar Skyddsbåge - Galvad

RSG-1000

Galvaniserat räcke med knälist, avtagbar och utformat för professionell användning där tydliga mått och enkel integration i befintliga system är viktigt.

**Mått och utförande**

Rördiameter Ø 60 mm, fältbredd 1000 mm, totalhöjd 1300 mm och användbar höjd 1100 mm över monteringshylsa. Monteringshylsor säljs separat (se sektion för tillbehör).

- [x] Tillfällig avspärrning
- [x] Snabb borttagning
- [x] Korrosionsskydd

| | | | |
|---|---|---|---|
| Bredd | 1000 mm | Höjd | 1300 mm |
| Material | Stål | Ytbehandling | Varmförzinkad / Galvaniserad |
| Materialtjocklek | 2.3 mm | Färg | Silvergrå |
| Användningsområden | Utomhus och inomhus | Fäste | Klickas på |
| Diameter | 60 mm | Fästanordning | Förankras |
| Levereras | Förmonterad | Garanti | 1 år |

**2 395 kr** LISTPRIS EXKL. MOMS



Innehållet får inte plats

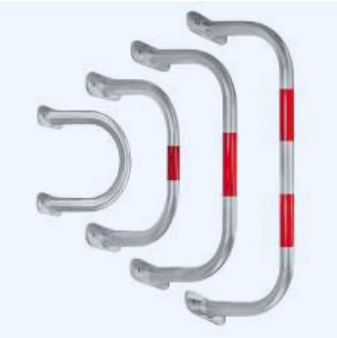

24 VARIANTER | BLACK BULL | REKOMMENDERAS

# Skyddsbygel för montering på vägg - SafeWall - Ø48mm

MORAVIA-0064

***Skyddsbygel för montering på vägg*** **– Kostnadseffektivt skydd för väggmonterad utrustning.**
***Skyddsbygel för montering på vägg***

**Högsta kvalitet – Tillverkad i Tyskland:**

**TÜV-testad enligt DGUV 208-061:**
**Stort utbud:**
**Pålitligt skydd:**
**Mångsidig:**

**Ytbehandlingar:**

- Pulverlackerad gul
- Pulverlackerad gul med svarta band

- Varmförzinkad
- Varmförzinkad med röda reflekterande band

**Montering:**

**Mått:**
**Rördiameter:**
**Väggtjocklek:**
**Höjder:**
**Bredder:**

- [x] Skyddar utrustning från skador
- [x] Bidrar till säker arbetsmiljö
- [x] Testad och certifierad säkerhet

| | | | |
|---|---|---|---|
| Diameter | 48 mm | Antal ankare | 4 |
| Fästanordning | Förankras | Materialtjocklek | 2 mm |
| Modell | BLACK BULL | Golvplattans dimensioner | 160 x 70 x 10 mm |
| TÜV-approved (Typgodkänd) | DGUV 208-061 | | |
| Funktion | Skydd av väggmonterad utrustning | | |

| | ARTNR | ANVÄNDNINGSOMRÅDEN | HÖJD | BREDD | YTBEHANDLING | FÄRG | VIKT | LISTPRIS EXKL. MOMS |
|---|---|---|---|---|---|---|---|---|
| | 200.17.5612 | Utomhus och inomhus | 350 mm | 350 mm | Varmförzinkad / Galvaniserad | Silvergrå | 4,6 kg | 895 kr |
| | 200.17.5613 | Utomhus och inomhus | 350 mm | 500 mm | Varmförzinkad / Galvaniserad | Silver/Röd | 4,8 kg | 995 kr |
| | 200.17.5614 | Utomhus och inomhus | 350 mm | 750 mm | Varmförzinkad / Galvaniserad | Silver/Röd | 5,5 kg | 995 kr |
| | 200.17.5615 | Utomhus och inomhus | 350 mm | 1000 mm | Varmförzinkad / Galvaniserad | Silver/Röd | 6,1 kg | 1 195 kr |
| | 200.17.5616 | Utomhus och inomhus | 600 mm | 350 mm | Varmförzinkad / Galvaniserad | Silvergrå | 5,7 kg | 995 kr |
| | 200.17.5617 | Utomhus och inomhus | 600 mm | 500 mm | Varmförzinkad / Galvaniserad | Silver/Röd | 6,1 kg | 1 095 kr |
| | 200.17.5618 | Utomhus och inomhus | 600 mm | 750 mm | Varmförzinkad / Galvaniserad | Silver/Röd | 6,6 kg | 1 195 kr |
| | 200.17.5619 | Utomhus och inomhus | 600 mm | 1000 mm | Varmförzinkad / Galvaniserad | Silver/Röd | 7,2 kg | 1 595 kr |

## Skyddsbygel för montering på vägg - SafeWall - Ø48mm FORTS.

| | ARTNR | ANVÄNDNINGSOMRÅDEN | HÖJD | BREDD | YTBEHANDLING | FÄRG | VIKT | LISTPRIS EXKL. MOMS |
|---|---|---|---|---|---|---|---|---|
| | **200.17.5620** | Utomhus och inomhus | 1000 mm | 350 mm | Varmförzinkad / Galvaniserad | Silver/Röd | 7,6 kg | **1 295 kr** |
| | **200.17.5621** | Utomhus och inomhus | 1000 mm | 500 mm | Varmförzinkad / Galvaniserad | Silver/Röd | 7,9 kg | **1 695 kr** |
| | **200.17.5622** | Utomhus och inomhus | 1000 mm | 750 mm | Varmförzinkad / Galvaniserad | Silver/Röd | 8,5 kg | **1 695 kr** |
| | **200.17.5623** | Utomhus och inomhus | 1000 mm | 1000 mm | Varmförzinkad / Galvaniserad | Silver/Röd | 9 kg | **1 895 kr** |
| | **200.17.5575** | Inomhus | 350 mm | 350 mm | Pulverlackerad | Gul | 4,6 kg | **895 kr** |
| | **200.17.5576** | Inomhus | 350 mm | 500 mm | Pulverlackerad | Svart/Gul | 4,8 kg | **995 kr** |
| | **200.17.5578** | Inomhus | 350 mm | 750 mm | Pulverlackerad | Svart/Gul | 5,5 kg | **995 kr** |
| | **200.17.5600** | Inomhus | 350 mm | 1000 mm | Pulverlackerad | Svart/Gul | 6,1 kg | **1 195 kr** |
| | **200.17.5601** | Inomhus | 600 mm | 350 mm | Pulverlackerad | Gul | 4,6 kg | **995 kr** |
| | **200.17.5604** | Inomhus | 600 mm | 500 mm | Pulverlackerad | Svart/Gul | 4,6 kg | **1 095 kr** |
| | **200.17.5605** | Inomhus | 600 mm | 750 mm | Pulverlackerad | Svart/Gul | 6,6 kg | **1 195 kr** |
| | **200.17.5606** | Inomhus | 600 mm | 1000 mm | Pulverlackerad | Svart/Gul | 7,2 kg | **1 595 kr** |
| | **200.17.5607** | Inomhus | 1000 mm | 350 mm | Pulverlackerad | Svart/Gul | 7,6 kg | **1 295 kr** |
| | **200.17.5609** | Inomhus | 1000 mm | 500 mm | Pulverlackerad | Svart/Gul | 7,9 kg | **1 695 kr** |
| | **200.17.5610** | Inomhus | 1000 mm | 750 mm | Pulverlackerad | Svart/Gul | 8,5 kg | **1 695 kr** |
| | **200.17.5611** | Inomhus | 1000 mm | 1000 mm | Pulverlackerad | Svart/Gul | 9 kg | **1 895 kr** |

6 VARIANTER TRAFFIC-LINE

## Skyddsräcke väggmonterad - Påkörningsskydd - Ø48mm

MORAVIA-0231

- Mångsidigt och effektivt skydd.
- Hög synlighet.
- Extra förstärkande tvärstång.
- Enkelt att installera med bultar (säljs separat).
- Permanenta och avtagbara versioner finns nu tillgängliga för montering på golv/mark (golvmonterad modell finns här ).

**Användningsområden:Specifikationer:**

- [x] Mångsidigt och effektivt skydd.
- [x] Hög synlighet tack vare finish.
- [x] Förstärkt med extra tvärstång.

| | | | |
|---|---|---|---|
| Höjd | 1300 mm | Diameter | 48 mm |
| Material | Stål | Färg | Svart/Gul |
| Antal ankare | 8 | Fästanordning | Förankras |
| Typ | Med insättningshylsor för väggmontering (avtagbar) | | |

| | ARTNR | ANVÄNDNINGSOMRÅDEN | LÄNGD | YTBEHANDLING | VIKT | LISTPRIS EXKL. MOMS |
|---|---|---|---|---|---|---|
| | 201.25.003 | Inomhus | 1000 mm | Pulverlackerad | 11,5 kg | 2 595 kr |
| | 201.20.059 | Utomhus och inomhus | 1000 mm | Varmförzinkad och lackerad | 10 kg | 3 195 kr |
| | 201.22.243 | Inomhus | 1500 mm | Pulverlackerad | 13,8 kg | 3 595 kr |
| | 201.27.829 | Utomhus och inomhus | 1500 mm | Varmförzinkad och lackerad | 13,8 kg | 3 395 kr |
| | 201.21.658 | Inomhus | 2000 mm | Pulverlackerad | 16,1 kg | 4 095 kr |
| | 201.21.335 | Utomhus och inomhus | 2000 mm | Varmförzinkad och lackerad | 26,1 kg | 5 095 kr |

# Skyddsräcken standard

4 VARIANTER | BLACK BULL

## Nedmonteringsbar påkörningsbygel - Ø76mm

MORAVIA-0070

***Nedmonteringsbar påkörningsbygelNedmonteringsbar påkörningsbygel***

- Snabb och enkel installation.
- Skydda portabel utrustning och maskiner.
- Eliminera tidskrävande borttagning och återställning av konventionella byglar.
- Använd i områden med hög risk för skador.
- Endast för inomhusbruk.
- 8 fästbultar krävs (säljs separat).

**Specifikationer:**

- [x] Snabb och enkel installation.
- [x] Skydda portabel utrustning.
- [x] Använd i högriskområden.

| | | | |
|---|---|---|---|
| Diameter | 76 mm | Material | Stål |
| Färg | Svart/Gul | Antal ankare | 8 |
| Ytbehandling | Pulverlackerad | Tjocklek | 3 mm |
| Fästanordning | Förankras | Typ | Avtagbar |

| | ARTNR | BREDD | HÖJD | VIKT | LISTPRIS EXKL. MOMS |
|---|---|---|---|---|---|
| | **196.15.471** | 750 mm | 350 mm | 12,5 kg | **2 895 kr** |
| | **196.17.299** | 1000 mm | 350 mm | 13,5 kg | **3 095 kr** |
| | **196.17.689** | 750 mm | 600 mm | 14,5 kg | **3 395 kr** |
| | **196.19.365** | 1000 mm | 600 mm | 16,5 kg | **3 495 kr** |

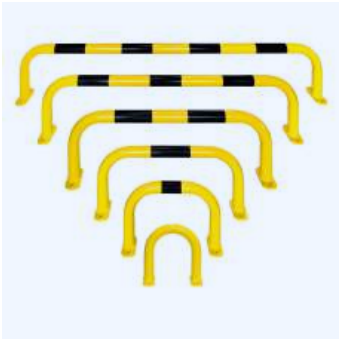

24 VARIANTER | BLACK BULL | REKOMMENDERAS

# Påkörningsbygel - MD - Ø60mm

MORAVIA-0066

***Påkörningsbygel* MD - Effektivt skydd mot skador från lätta till medelstora påkörningar.**

Särskilt utvecklad för applikationer där hand- och eldrivna pallyftare används i stor utsträckning. *Påkörningsbygel* MD ger ett robust skydd mot skador på byggnadsstrukturer och maskiner till ett ekonomiskt pris.

**Optimerad Storlek:** Perfekt för områden där vårt standard 76mm skyddssortiment skulle vara överdrivet.

- Skyddar byggnader och maskiner ekonomiskt
- Pålitligt skydd för maskiner och byggnader
- Hög kvalitet - Tillverkad i Tyskland

| | | | |
|---|---|---|---|
| Diameter | 60 mm | Material | Stål |
| Antal ankare | 4 | Funktion | Kollisionsskydd |
| Fästanordning | Förankras | Materialtjocklek | 2 mm |
| Modell | BLACK BULL | Golvplattans dimensioner | 160 x 70 x 10 mm |

| | ARTNR | ANVÄNDNINGSOMRÅDEN | BREDD | HÖJD | YTBEHANDLING | FÄRG | VIKT | LISTPRIS EXKL. MOMS |
|---|---|---|---|---|---|---|---|---|
| | 195.17.5567 | Inomhus | 360 mm | 350 mm | Pulverlackerad | Gul | 4,6 kg | 1 095 kr |
| | 195.17.5630 | Utomhus och inomhus | 360 mm | 350 mm | Varmförzinkad och lackerad | Gul | 4,6 kg | 1 695 kr |
| | 195.17.5580 | Inomhus | 500 mm | 350 mm | Pulverlackerad | Svart/Gul | 4,9 kg | 1 195 kr |
| | 195.17.5631 | Utomhus och inomhus | 500 mm | 350 mm | Varmförzinkad och lackerad | Svart/Gul | 4,9 kg | 1 795 kr |
| | 195.17.5581 | Inomhus | 750 mm | 350 mm | Pulverlackerad | Svart/Gul | 5,7 kg | 1 295 kr |
| | 195.17.5632 | Utomhus och inomhus | 750 mm | 350 mm | Varmförzinkad och lackerad | Svart/Gul | 5,7 kg | 1 895 kr |
| | 195.17.5582 | Inomhus | 1000 mm | 350 mm | Pulverlackerad | Svart/Gul | 6,4 kg | 1 395 kr |
| | 195.17.5633 | Utomhus och inomhus | 1000 mm | 350 mm | Varmförzinkad och lackerad | Svart/Gul | 6,4 kg | 1 995 kr |
| | 195.17.5583 | Inomhus | 1500 mm | 350 mm | Pulverlackerad | Svart/Gul | 7,8 kg | 2 095 kr |
| | 195.17.5634 | Inomhus | 1500 mm | 350 mm | Varmförzinkad och lackerad | Svart/Gul | 7,8 kg | 2 895 kr |
|  | 195.17.5584 | Inomhus | 2000 mm | 350 mm | Pulverlackerad | Svart/Gul | 9,3 kg | 2 495 kr |
|  | 195.17.5636 | Utomhus och inomhus | 2000 mm | 350 mm | Varmförzinkad och lackerad | Svart/Gul | 9,3 kg | 3 195 kr |
| | 195.17.5585 | Inomhus | 360 mm | 600 mm | Pulverlackerad | Svart/Gul | 6,1 kg | 1 395 kr |
| | 195.17.5637 | Utomhus och inomhus | 360 mm | 600 mm | Varmförzinkad och lackerad | Svart/Gul | 6,1 kg | 1 895 kr |
| | 195.17.5638 | Inomhus | 500 mm | 600 mm | Varmförzinkad och lackerad | Svart/Gul | 6,4 kg | 1 995 kr |

## Påkörningsbygel - MD - Ø60mm FORTS.

| | ARTNR | ANVÄNDNINGSOMRÅDEN | BREDD | HÖJD | YTBEHANDLING | FÄRG | VIKT | LISTPRIS EXKL. MOMS |
|---|---|---|---|---|---|---|---|---|
| | **195.17.5587** | Inomhus | 500 mm | 600 mm | Pulverlackerad | Svart/Gul | 6,4 kg | **1 495 kr** |
| | **195.17.5588** | Inomhus | 750 mm | 600 mm | Pulverlackerad | Svart/Gul | 7,2 kg | **1 595 kr** |
| | **195.17.5639** | Utomhus och inomhus | 750 mm | 600 mm | Varmförzinkad och lackerad | Svart/Gul | 7,2 kg | **2 095 kr** |
| | **195.17.5627** | Inomhus | 1000 mm | 600 mm | Pulverlackerad | Svart/Gul | 7,9 kg | **1 895 kr** |
| | **195.17.5640** | Utomhus och inomhus | 1000 mm | 600 mm | Varmförzinkad och lackerad | Svart/Gul | 7,9 kg | **2 595 kr** |
| | **195.17.5628** | Inomhus | 1500 mm | 600 mm | Pulverlackerad | Svart/Gul | 9,3 kg | **2 495 kr** |
| | **195.17.5641** | Utomhus och inomhus | 1500 mm | 600 mm | Varmförzinkad och lackerad | Svart/Gul | 9,3 kg | **3 095 kr** |
| | **195.17.5629** | Inomhus | 2000 mm | 600 mm | Pulverlackerad | Svart/Gul | 10,8 kg | **2 695 kr** |
| | **195.17.5642** | Utomhus och inomhus | 2000 mm | 600 mm | Varmförzinkad och lackerad | Svart/Gul | 10,8 kg | **3 395 kr** |

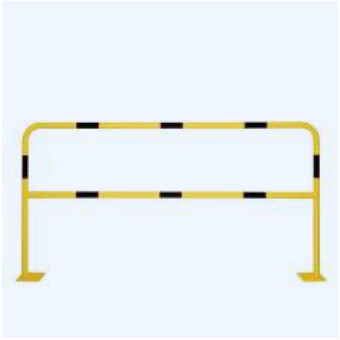

3 VARIANTER TRAFFIC-LINE

## Påkörningsskydd knärör - Ø40mm

MORAVIA-0063

**Påkörningsskydd knärörAnvändningsområden:Specifikationer:**

- Längder: 1,000, 1,500 och 2,000mm
- Höjd: 1,000mm
- Diameter: 40mm med 1,5mm väggtjocklek
- Fästplattor: 150mm x 150mm x 6mm

**Ytbehandling:**

- Pulverlackerad gul med svarta band

- [x] Skyddar arbetszoner från trafik
- [x] Snabb installation med 8 fästbultar

| | | | |
|---|---|---|---|
| Användningsområden | **Inomhus** | Höjd | **1000 mm** |
| Diameter | **40 mm** | Material | **Stål** |
| Färg | **Svart/Gul** | Antal ankare | **8** |
| Ytbehandling | **Pulverlackerad** | Fästanordning | **Förankras** |

| | ARTNR | LÄNGD | VIKT | LISTPRIS EXKL. MOMS |
|---|---|---|---|---|
| | **201.24.623** | 1000 mm | 8,8 kg | **2 595 kr** |
| | **201.28.976** | 1500 mm | 11 kg | **3 595 kr** |
| | **201.25.587** | 2000 mm | 12,6 kg | **4 595 kr** |

20 VARIANTER | BLACK BULL

# Påkörningsskyddsbygel - Påkörningsbar - FLEXIBEL - Ø76mm

MORAVIA-0068

***Påkörningsskyddsbygel FLEX***

- Hög synlighet med gul/svart färgschema.
- Unik böjfunktion.
- Enkel installation.
- Modeller för inomhus och utomhus.
- TUV-testad enligt GDUV 108-007.

**Användningsområden:Specifikationer:**

- Bredder: 375, 750, 1,000 och 2,000mm
- Höjder (max. lutning): 390 (55), 640 (95), 1,240 (190)mm
- Diameter: 76mm
- Godstjocklek: 3mm

**Ytbehandlingar:**

- [x] Ökar säkerheten med flexibilitet.
- [x] Tål UV, väder och temperaturvariationer.
- [x] Enkel installation.

| | | | |
|---|---|---|---|
| Diameter | 76 mm | Material | Stål |
| Antal ankare | 8 | Funktion | Kollisionsskydd |
| Tjocklek | 3 mm | Fästanordning | Förankras |

| | ARTNR | ANVÄNDNINGSOMRÅDEN | BREDD | HÖJD | FÄRG | YTBEHANDLING | VIKT | LISTPRIS EXKL. MOMS |
|---|---|---|---|---|---|---|---|---|
| | **196.21.558** | Inomhus | 375 mm | 390 mm | Gul | Pulverlackerad | 10,6 kg | **2 095 kr** |
| | **196.24.195** | Utomhus och inomhus | 375 mm | 390 mm | Gul | Varmförzinkad och lackerad | 10,6 kg | **2 695 kr** |
| | **196.23.927** | Inomhus | 750 mm | 390 mm | Svart/Gul | Pulverlackerad | 10,6 kg | **2 395 kr** |
| | **196.27.339** | Inomhus | 750 mm | 640 mm | Svart/Gul | Pulverlackerad | 13,5 kg | **2 695 kr** |
| | **196.21.978** | Inomhus | 750 mm | 1240 mm | Svart/Gul | Pulverlackerad | 19,8 kg | **3 895 kr** |
| | **196.28.870** | Utomhus och inomhus | 750 mm | 390 mm | Svart/Gul | Varmförzinkad och lackerad | 11 kg | **2 995 kr** |
| | **196.26.638** | Utomhus och inomhus | 750 mm | 640 mm | Svart/Gul | Varmförzinkad och lackerad | 13,6 kg | **3 195 kr** |
| | **196.23.976** | Utomhus och inomhus | 750 mm | 1240 mm | Svart/Gul | Varmförzinkad och lackerad | 19,8 kg | **4 695 kr** |
| | **196.20.479** | Inomhus | 1000 mm | 390 mm | Svart/Gul | Pulverlackerad | 12,5 kg | **2 495 kr** |
| | **196.29.617** | Inomhus | 1000 mm | 640 mm | Svart/Gul | Pulverlackerad | 14,8 kg | **2 795 kr** |
| | **196.21.739** | Inomhus | 1000 mm | 1240 mm | Svart/Gul | Pulverlackerad | 21,2 kg | **4 195 kr** |
| | **196.28.678** | Utomhus och inomhus | 1000 mm | 390 mm | Svart/Gul | Varmförzinkad och lackerad | 12,2 kg | **3 195 kr** |

## Påkörningsskyddsbygel - Påkörningsbar - FLEXIBEL - Ø76mm FORTS.

| | ARTNR | ANVÄNDNINGSOMRÅDEN | BREDD | HÖJD | FÄRG | YTBEHANDLING | VIKT | LISTPRIS EXKL. MOMS |
|---|---|---|---|---|---|---|---|---|
| | **196.21.658** | Utomhus och inomhus | 1000 mm | 640 mm | Svart/Gul | Varmförzinkad och lackerad | 16 kg | **3 395 kr** |
| | **196.29.532** | Utomhus och inomhus | 1000 mm | 1240 mm | Svart/Gul | Varmförzinkad och lackerad | 20,8 kg | **5 195 kr** |
|  | **196.23.138** | Inomhus | 2000 mm | 390 mm | Svart/Gul | Pulverlackerad | 17,5 kg | **4 195 kr** |
| | **196.28.884** | Inomhus | 2000 mm | 640 mm | Svart/Gul | Pulverlackerad | 19,8 kg | **4 895 kr** |
| | **196.27.054** | Inomhus | 2000 mm | 1240 mm | Svart/Gul | Pulverlackerad | 26,5 kg | **6 295 kr** |
|  | **196.29.639** | Utomhus och inomhus | 2000 mm | 390 mm | Svart/Gul | Varmförzinkad och lackerad | 17,3 kg | **4 995 kr** |
| | **196.20.921** | Utomhus och inomhus | 2000 mm | 640 mm | Svart/Gul | Varmförzinkad och lackerad | 20,5 kg | **5 695 kr** |
| | **196.22.922** | Utomhus och inomhus | 2000 mm | 1240 mm | Svart/Gul | Varmförzinkad och lackerad | 26 kg | **6 795 kr** |

20 VARIANTER BLACK BULL

## Påkörningsskyddsbygel - Ø76mm

MORAVIA-0067

Skydda egendom och maskiner med ***Påkörningsskyddsbygel***. Sömlös rörkonstruktion ger maximal styrka och skydd för dina värdefulla tillgångar.

- Överlägsen byggkvalitet och styrka.
- Hög synlighet med färgschema.
- Enkel installation med 8 bultar (säljs separat).
- Hörnskyddsstil finns också med 600mmL sidor.
- TUV-testad enligt DGUV 108-007.

**Användningsområden:**

**Specifikationer:**

- [x] Överlägsen byggkvalitet och styrka.
- [x] Hög synlighet med färgsättning.
- [x] Enkel installation med 8 bultar.

| | | | |
|---|---|---|---|
| Diameter | 76 mm | Material | Stål |
| Antal ankare | 8 | Funktion | Kollisionsskydd |
| Tjocklek | 3 mm | Fästanordning | Förankras |

| | ARTNR | ANVÄNDNINGSOMRÅDEN | BREDD | HÖJD | FÄRG | YTBEHANDLING | VIKT | LISTPRIS EXKL. MOMS |
|---|---|---|---|---|---|---|---|---|
| | **195.15.621** | Inomhus | 375 mm | 350 mm | Gul | Pulverlackerad | 8,3 kg | **1 495 kr** |
| | **195.18.233** | Utomhus och inomhus | 375 mm | 350 mm | Gul | Varmförzinkad och lackerad | 7,5 kg | **1 995 kr** |
| | **195.14.450** | Inomhus | 750 mm | 350 mm | Svart/Gul | Pulverlackerad | 10,2 kg | **1 695 kr** |
| | **195.18.515** | Inomhus | 750 mm | 600 mm | Svart/Gul | Pulverlackerad | 12,8 kg | **1 995 kr** |

## Påkörningsskyddsbygel - Ø76mm FORTS.

| | ARTNR | ANVÄNDNINGSOMRÅDEN | BREDD | HÖJD | FÄRG | YTBEHANDLING | VIKT | LISTPRIS EXKL. MOMS |
|---|---|---|---|---|---|---|---|---|
| | **195.19.573** | Inomhus | 750 mm | 1200 mm | Svart/Gul | Pulverlackerad | 18 kg | **3 195 kr** |
| | **195.16.265** | Utomhus och inomhus | 750 mm | 350 mm | Svart/Gul | Varmförzinkad och lackerad | 10,2 kg | **2 395 kr** |
| | **195.17.623** | Utomhus och inomhus | 750 mm | 600 mm | Svart/Gul | Varmförzinkad och lackerad | 12,9 kg | **2 595 kr** |
| | **195.17.296** | Utomhus och inomhus | 750 mm | 1200 mm | Svart/Gul | Varmförzinkad och lackerad | 19,2 kg | **4 195 kr** |
| | **195.14.589** | Inomhus | 1000 mm | 350 mm | Svart/Gul | Pulverlackerad | 11,5 kg | **1 795 kr** |
| | **195.18.943** | Inomhus | 1000 mm | 600 mm | Svart/Gul | Pulverlackerad | 14,2 kg | **2 095 kr** |
| | **195.17.903** | Inomhus | 1000 mm | 1200 mm | Svart/Gul | Pulverlackerad | 21 kg | **3 595 kr** |
| | **195.13.499** | Utomhus och inomhus | 1000 mm | 350 mm | Svart/Gul | Varmförzinkad och lackerad | 11,5 kg | **2 595 kr** |
| | **195.19.157** | Utomhus och inomhus | 1000 mm | 600 mm | Svart/Gul | Varmförzinkad och lackerad | 16 kg | **2 795 kr** |
| | **195.18.822** | Utomhus och inomhus | 1000 mm | 1200 mm | Svart/Gul | Varmförzinkad och lackerad | 20,5 kg | **3 695 kr** |
|  | **195.29.703** | Inomhus | 2000 mm | 350 mm | Svart/Gul | Pulverlackerad | 17 kg | **3 095 kr** |
| | **195.23.098** | Inomhus | 2000 mm | 600 mm | Svart/Gul | Pulverlackerad | 19 kg | **3 095 kr** |
| | **195.21.170** | Inomhus | 2000 mm | 1200 mm | Svart/Gul | Pulverlackerad | 26 kg | **5 595 kr** |
|  | **195.22.846** | Utomhus och inomhus | 2000 mm | 350 mm | Svart/Gul | Varmförzinkad och lackerad | 17 kg | **3 795 kr** |
| | **195.28.325** | Utomhus och inomhus | 2000 mm | 600 mm | Svart/Gul | Varmförzinkad och lackerad | 19,5 kg | **4 895 kr** |
| | **195.28.003** | Utomhus och inomhus | 2000 mm | 1200 mm | Svart/Gul | Varmförzinkad och lackerad | 26 kg | **6 695 kr** |

16 VARIANTER BLACK BULL

## Påkörningsskyddsbygel XL - Ø108mm

MORAVIA-0069

Påkörningsskyddsbygel XL är ett extremt robust påkörningsskydd tillverkat av 108mm diameter rör med en väggtjocklek på 3,6mm. De ger förbättrat skydd för viktiga och känsliga anläggningar.

- Hög synlighet med signalfärger.
- Robust sömlös konstruktion.
- Robusta fästplattor (bultar säljs separat).
- Versioner för både inomhus och utomhus.
- TUV-testad enligt DGUV 108-007.

**Användningsområden:**

- [x] Ökar synligheten med färger.
- [x] Förstärker skyddet med konstruktion.
- [x] Erbjuder flexibilitet med olika versioner.

| | | | |
|---|---|---|---|
| Diameter | 108 mm | Material | Stål |
| Färg | Gul | Antal ankare | 8 |
| Funktion | Kollisionsskydd | Tjocklek | 3,6 mm |
| Fästanordning | Förankras | Typ | Med svarta ränder |

| | ARTNR | ANVÄNDNINGSOMRÅDEN | BREDD | HÖJD | YTBEHANDLING | VIKT | LISTPRIS EXKL. MOMS |
|---|---|---|---|---|---|---|---|
| | 195.23.294 | Inomhus | 650 mm | 600 mm | Pulverlackerad | 18 kg | 3 895 kr |
| | 195.22.231 | Utomhus och inomhus | 650 mm | 600 mm | Varmförzinkad och lackerad | 18 kg | 5 095 kr |
| | 195.26.829 | Inomhus | 650 mm | 1200 mm | Pulverlackerad | 31,2 kg | 5 895 kr |
| | 195.27.565 | Utomhus och inomhus | 650 mm | 1200 mm | Varmförzinkad och lackerad | 31,2 kg | 7 395 kr |
| | 195.20.048 | Inomhus | 1000 mm | 600 mm | Pulverlackerad | 22,2 kg | 4 595 kr |
| | 195.23.338 | Utomhus och inomhus | 1000 mm | 600 mm | Varmförzinkad och lackerad | 22,2 kg | 5 695 kr |
| | 195.23.519 | Inomhus | 1000 mm | 1200 mm | Pulverlackerad | 35,5 kg | 6 295 kr |
| | 195.26.554 | Utomhus och inomhus | 1000 mm | 1200 mm | Varmförzinkad och lackerad | 35,5 kg | 8 095 kr |
| | 195.28.885 | Inomhus | 1500 mm | 600 mm | Pulverlackerad | 27,9 kg | 5 595 kr |
| | 195.28.652 | Utomhus och inomhus | 1500 mm | 600 mm | Varmförzinkad och lackerad | 27,9 kg | 6 895 kr |
| | 195.25.036 | Inomhus | 1500 mm | 1200 mm | Pulverlackerad | 41,1 kg | 7 795 kr |
| | 195.26.278 | Utomhus och inomhus | 1500 mm | 1200 mm | Varmförzinkad och lackerad | 41,1 kg | 9 695 kr |
| | 195.22.648 | Inomhus | 2000 mm | 600 mm | Pulverlackerad | 33,6 kg | 5 695 kr |
| | 195.20.481 | Utomhus och inomhus | 2000 mm | 600 mm | Varmförzinkad och lackerad | 33,6 kg | 7 695 kr |

## Påkörningsskyddsbygel XL - Ø108mm FORTS.

| | ARTNR | ANVÄNDNINGSOMRÅDEN | BREDD | HÖJD | YTBEHANDLING | VIKT | LISTPRIS EXKL. MOMS |
|---|---|---|---|---|---|---|---|
| | 195.23.300 | Inomhus | 2000 mm | 1200 mm | Pulverlackerad | 40 kg | 7 195 kr |
| | 195.28.961 | Utomhus och inomhus | 2000 mm | 1200 mm | Varmförzinkad och lackerad | 46,9 kg | 10 795 kr |

6 VARIANTER TRAFFIC-LINE

## Skyddsräcke golvmonterad - Påkörningsskydd - Ø48mm

MORAVIA-0065

- Mångsidigt och effektivt skydd.
- Hög synlighet.
- Extra förstärkande tvärstång.
- Enkelt att installera med bultar (säljs separat).
- Permanenta och avtagbara versioner finns nu tillgängliga för montering på vertikala ytor (väggmonterad modell finns här ).

**Användningsområden:Specifikationer:**

- [x] Mångsidigt och effektivt skydd.
- [x] Hög synlighet tack vare finish.
- [x] Förstärkt med extra tvärstång.

| | | | |
|---|---|---|---|
| Höjd | 1000 mm | Diameter | 48 mm |
| Material | Stål | Färg | Svart/Gul |
| Antal ankare | 4 | Fästanordning | Förankras |

| | ARTNR | ANVÄNDNINGSOMRÅDEN | LÄNGD | YTBEHANDLING | VIKT | LISTPRIS EXKL. MOMS |
|---|---|---|---|---|---|---|
| | 201.14.228 | Inomhus | 1000 mm | Pulverlackerad | 9,5 kg | 3 095 kr |
| | 201.15.512 | Utomhus och inomhus | 1000 mm | Varmförzinkad och lackerad | 8,4 kg | 3 695 kr |
| | 201.15.794 | Inomhus | 1500 mm | Pulverlackerad | 10 kg | 3 595 kr |
| | 201.17.982 | Utomhus och inomhus | 1500 mm | Varmförzinkad och lackerad | 10 kg | 4 495 kr |
| | 201.14.465 | Inomhus | 2000 mm | Pulverlackerad | 14 kg | 4 595 kr |
| | 201.13.553 | Utomhus och inomhus | 2000 mm | Varmförzinkad och lackerad | 15 kg | 5 595 kr |

7 VARIANTER REKOMMENDERAS

# Universalräcke - Standard

WS-URS

## Fristående universalräcke

## Räckesbågar

## Infästningar

### Tillbehör för fristående montage

### Tillbehör för golvmontage

### Tillbehör för ingjutning

### Tillbehör för markmontage

### Tillbehör för sidomontage

### Tillbehör för stödmursmontage

Övriga infästningskomponenter ser du längre ned på sidan

## Grindpaket och hörndel

## Ytbehandling

| | | | |
|---|---|---|---|
| Höjd | 1100 mm | Ytbehandling | Varmförzinkad / Galvaniserad |
| Ståndare/överliggare Ø | 42 mm | Underliggare Ø | 28 mm |

| | ARTNR | LÄNGD | VIKT | LISTPRIS EXKL. MOMS |
|---|---|---|---|---|
|  | UI0442 | 400 mm | 6,8 kg | 995 kr |
|  | UI0542 | 500 mm | 7,2 kg | 1 095 kr |
|  | UI0742 | 700 mm | 7,63 kg | 1 295 kr |
|  | UI1042 | 1000 mm | 9,4 kg | 1 395 kr |
|  | UI1542 | 1500 mm | 11,56 kg | 1 595 kr |
|  | UI2042 | 2000 mm | 13,87 kg | 1 695 kr |
|  | UI4042 | 400 mm | 8 kg | 1 895 kr |

# Skyddsbågar för hörn

4 VARIANTER | BLACK BULL

## Påkörningshörnskyddsbygel XL - Ø108mm

MORAVIA-0076

Skydda egendom och maskiner med ***Påkörningshörnskyddsbygel XL.*** Sömlös rörkonstruktion från 108mm diameter rör med en godstjocklek på 3,6mm ger maximal styrka och skydd för dina värdefulla tillgångar. Dessa skydd kompletterar vårt ***Påkörningsskyddsbygel XL*** sortiment för att erbjuda en komplett lösning för din arbetsplats.

- Överlägsen byggkvalitet och styrka.
- Extremt robust och hållbar.
- Hög synlighet med färgschema.

| | | | |
|---|---|---|---|
| Diameter | 108 mm | Material | Stål |
| Färg | Svart/Gul | Antal ankare | 12 |
| Sidlängd | 900 / 900 mm | Tjocklek | 3,6 mm |
| Fästanordning | Förankras | | |
| Ytbehandling | Pulverlackerad, Varmförzinkad och lackerad | | |

| | ARTNR | ANVÄNDNINGSOMRÅDEN | HÖJD | VIKT | LISTPRIS EXKL. MOMS |
|---|---|---|---|---|---|
| | 195.23.857 | Inomhus | 600 mm | 43 kg | 9 095 kr |
| | 195.27.689 | Utomhus och inomhus | 600 mm | 43 kg | 10 195 kr |
| | 195.27.431 | Inomhus | 1200 mm | 54 kg | 12 195 kr |
| | 195.23.796 | Utomhus och inomhus | 1200 mm | 55 kg | 14 995 kr |



Innehållet får inte plats

2 VARIANTER BLACK BULL

## Påkörningsskydd - hörnskydd med underkörningsskydd - Ø76mm

MORAVIA-0078

***Påkörningsskydd* för hörn med underkörningsskyddAnvändningsområden:Specifikationer:**

- Material: Stål
- Bredd: 600mm per arm
- Höjd: 350mm eller 600mm
- Diameter: 76mm x 3,0m tjocklek
- Fästplattor: 160 x 140 x 10mm (borrade 4 fästhål)

**Underkörningsplatta**

- Höjd: 150mm och 400mm
- Tjocklek: 4mm
- Ytbehandling: Pulverlackerad gul med svarta band (Endast för inomhusbruk)

- [x] Skyddar hörn från skador
- [x] Förbättrar arbetsmiljöns säkerhet

| | | | |
|---|---|---|---|
| Bredd | 600 mm | Diameter | 76 mm |
| Material | Stål | Färg | Svart/Gul |
| Djup | 600 mm | Antal ankare | 12 |
| Ytbehandling | Pulverlackerad | Funktion | Underkörningsskydd |

| | ARTNR | HÖJD | VIKT | LISTPRIS EXKL. MOMS |
|---|---|---|---|---|
| | 196.22.305 | 350 mm | 19 kg | 4 595 kr |
| | 196.27.835 | 600 mm | 25,3 kg | 6 095 kr |

4 VARIANTER BLACK BULL

## Påkörningsskydd - hörnskydd XL med underkörningsskydd - Ø108mm

MORAVIA-0079

***Påkörningsskydd* Hörnskydd XL med Underkörningsskydd - Maximalt skydd mot skador från kraftiga påkörningar.Extremt starkt:Maximal styrka:TÜV-testad enligt DGUV 208-061:Högsta kvalitet - Tillverkad i Tyskland:Ytbehandlingar:**

- För inomhusbruk - Pulverlackerad gul med svarta band
- För utomhusbruk - Varmförzinkad och pulverlackerad gul med svarta band

**Fäste:Mått:Rördiameter:Väggtjocklek:Höjder:Bredd:Basplatta:Fästhål:**

- [x] Skyddar byggnader och maskiner
- [x] Stoppar gaffeltruckar effektivt
- [x] TÜV-testad för säkerhet

| | | | |
|---|---|---|---|
| Bredd | 900 mm | Diameter | 108 mm |
| Material | Stål | Färg | Svart/Gul |
| Djup | 900 mm | Antal ankare | 12 |
| Funktion | Kollisionsskydd | Fästanordning | Förankras |

| | ARTNR | ANVÄNDNINGSOMRÅDEN | HÖJD | HÖJD PÅ UNDERSKYDDSPLATTA | VIKT | LISTPRIS EXKL. MOMS |
|---|---|---|---|---|---|---|
| | 196.17.5787 | Inomhus | 600 mm | 250 mm | 46,5 kg | 10 395 kr |

## Påkörningsskydd - hörnskydd XL med underkörningsskydd - Ø108mm FORTS.

| | ARTNR | ANVÄNDNINGSOMRÅDEN | HÖJD | HÖJD PÅ UNDERSKYDDSPLATTA | VIKT | LISTPRIS EXKL. MOMS |
|---|---|---|---|---|---|---|
| | **196.17.5788** | Utomhus och inomhus | 600 mm | 250 mm | 46,5 kg | **13 495 kr** |
| | **196.17.5789** | Inomhus | 1200 mm | 500 mm | 74,5 kg | **15 495 kr** |
| | **196.17.5790** | Utomhus och inomhus | 1200 mm | 500 mm | 74,5 kg | **19 695 kr** |

4 VARIANTER BLACK BULL

## Påkörningsskydd för hörn med underkörningsskydd - MD - Ø60mm

MORAVIA-0077

***Påkörningsskydd för hörn med underkörningsskydd - Effektivt skydd mot skador från lätta till medelstora påkörningar.*****Pålitligt skydd:Högsta kvalitet - Tillverkad i Tyskland:Mångsidig:TÜV-testad enligt DGUV 208-061:Ytbehandlingar:**

- För inomhusbruk - Pulverlackerad gul med svarta band
- För utomhusbruk - Varmförzinkad och pulverlackerad gul med svarta band

**Fäste:Mått:Rördiameter:Godstjocklek:Höjder:Bredd:Basplatta:**

- [x] Skyddar byggnader och maskiner
- [x] Hög kvalitet - Tysk tillverkning
- [x] TÜV-testad för säkerhet

| | | | |
|---|---|---|---|
| Bredd | 500 mm | Diameter | 60 mm |
| Material | Stål | Djup | 500 mm |
| Antal ankare | 6 | Funktion | Kollisionsskydd |
| Fästanordning | Förankras | Materialtjocklek | 2 mm |

| | ARTNR | ANVÄNDNINGSOMRÅDEN | HÖJD | HÖJD PÅ UNDERSKYDDSPLATTA | VIKT | LISTPRIS EXKL. MOMS |
|---|---|---|---|---|---|---|
| | **195.17.5598** | Inomhus | 350 mm | 150 mm | 12,6 kg | **3 995 kr** |
| | **195.17.5599** | Inomhus | 600 mm | 400 mm | 22,2 kg | **4 895 kr** |
| | **195.17.5660** | Utomhus och inomhus | 350 mm | 150 mm | 12,6 kg | **5 095 kr** |
| | **195.17.5661** | Utomhus och inomhus | 600 mm | 400 mm | 22,2 kg | **6 295 kr** |

4 VARIANTER | BLACK BULL

# Påkörningsskyddsbygel för hörn - MD - Ø60 mm

MORAVIA-0074

***Påkörningsskyddsbygel för hörn* – Effektivt skydd för byggnader och gångvägar mot skador från lätta till medelstora påkörningar.**

***Påkörningsskyddsbygel för hörn***

**Pålitligt skydd:**
**Mångsidig:**
**Flexibel användning för alla miljöer:**
**Högsta kvalitet - Tillverkad i Tyskland:**

**Ytbehandlingar:**

- För inomhusbruk - Pulverlackerad gul med svarta band
- För utomhusbruk - Varmförzinkad och pulverlackerad gul med svarta band

**Fäste:**

**Mått:**

- Skyddar: Markerar och skyddar mot skador.
- Flexibel: Lämplig för inomhus- och utomhusbruk.
- Hög kvalitet: Tillverkad av kvalitetsstål i Tyskland.

| | | | |
|---|---|---|---|
| Bredd | 500 mm | Diameter | 60 mm |
| Material | Stål | Färg | Svart/Gul |
| Djup | 500 mm | Antal ankare | 6 |
| Funktion | Kollisionsskydd | Fästanordning | Förankras |

| | ARTNR | ANVÄNDNINGSOMRÅDEN | HÖJD | YTBEHANDLING | VIKT | LISTPRIS EXKL. MOMS |
|---|---|---|---|---|---|---|
| | **195.17.5594** | Inomhus | 350 mm | Pulverlackerad | 8,4 kg | **2 095 kr** |
| | **195.17.5596** | Utomhus och inomhus | 350 mm | Varmförzinkad och lackerad | 8,4 kg | **3 395 kr** |
| | **195.17.5595** | Inomhus | 600 mm | Pulverlackerad | 10,4 kg | **3 095 kr** |
| | **195.17.5597** | Utomhus och inomhus | 600 mm | Varmförzinkad och lackerad | 10,4 kg | **4 595 kr** |

12 VARIANTER BLACK BULL

## Påkörningsskyddsbygel för hörn - Trebent - Ø76mm

MORAVIA-0075

Skydda egendom och maskiner med ***Påkörningsskyddsbygel för hörn.*** Sömlös rörkonstruktion ger maximal styrka och skydd för dina värdefulla tillgångar. Dessa skydd kompletterar vårt sortiment av ***Påkörningsskyddsbygel*** för att erbjuda en komplett lösning för din arbetsplats.

- Överlägsen byggkvalitet och styrka.
- Hög synlighet med färgschema.
- Enkel installation med 12 bultar (säljs separat).

**Användningsområden:**

- [x] Överlägsen byggkvalitet och styrka.
- [x] Mycket synlig färgsättning.

| | | | |
|---|---|---|---|
| Bredd | 600 mm | Diameter | 76 mm |
| Material | Stål | Djup | 600 mm |
| Antal ankare | 12 | Funktion | Hörnskydd |
| Tjocklek | 3 mm | Fästanordning | Förankras |

| | ARTNR | ANVÄNDNINGSOMRÅDEN | HÖJD | FÄRG | YTBEHANDLING | VIKT | LISTPRIS EXKL. MOMS |
|---|---|---|---|---|---|---|---|
| | 195.13.241 | Inomhus | 350 mm | Svart/Gul | Pulverlackerad | 18 kg | 2 995 kr |
| | 195.14.708 | Utomhus och inomhus | 350 mm | Svart/Gul | Varmförzinkad och lackerad | 18 kg | 4 895 kr |
|  | 195.28.711 | Inomhus | 350 mm | Röd/Vit | Pulverlackerad | 19 kg | 2 995 kr |
|  | 195.24.042 | Utomhus och inomhus | 350 mm | Röd/Vit | Varmförzinkad och lackerad | 20 kg | 4 195 kr |
| | 195.27.199 | Inomhus | 600 mm | Röd/Vit | Pulverlackerad | 22 kg | 4 195 kr |
| | 195.28.676 | Utomhus och inomhus | 600 mm | Röd/Vit | Varmförzinkad och lackerad | 22 kg | 5 495 kr |
| | 195.14.637 | Inomhus | 600 mm | Svart/Gul | Pulverlackerad | 22 kg | 4 195 kr |
| | 195.17.083 | Utomhus och inomhus | 600 mm | Svart/Gul | Varmförzinkad och lackerad | 18 kg | 5 495 kr |
| | 195.27.817 | Inomhus | 1200 mm | Röd/Vit | Pulverlackerad | 32 kg | 6 295 kr |
| | 195.20.484 | Utomhus och inomhus | 1200 mm | Röd/Vit | Varmförzinkad och lackerad | 28 kg | 7 695 kr |
| | 195.17.512 | Inomhus | 1200 mm | Svart/Gul | Pulverlackerad | 32 kg | 6 295 kr |
| | 195.13.874 | Utomhus och inomhus | 1200 mm | Svart/Gul | Varmförzinkad och lackerad | 32 kg | 7 695 kr |

# Skyddsbågar med underkörningsskydd

4 VARIANTER | BLACK BULL | REKOMMENDERAS

## Påkörningsskyddsbygel med golvbarriär - Ø76mm

MORAVIA-0072

Påkörningsskyddsbygel med golvbarriär har samma design som påkörningsskyddsbyglar men har en extra stålplatta för att stoppa gaffeltruckar och pallyftar från att rulla under skyddet och skada stolpar eller utrustning.

- Starkt, effektivt skydd.
- Skyddar känslig utrustning.
- Hög synlighet med färgschema.
- Enkelt att installera med 8 ankarskruvar (säljs separat).
- Endast för inomhusbruk.

**Användningsområden:**

- [x] Skyddar känslig utrustning effektivt.
- [x] Hög synlighet med gult/svart färgschema.

| | | | |
|---|---|---|---|
| Användningsområden | Inomhus | Diameter | 76 mm |
| Material | Stål | Färg | Svart/Gul |
| Antal ankare | 8 | Ytbehandling | Pulverlackerad |
| Tjocklek | 3 mm | | |
| Funktion | Stötskydd för gaffeltruckstrafikområde | | |

| | ARTNR | BREDD | HÖJD | VIKT | LISTPRIS EXKL. MOMS |
|---|---|---|---|---|---|
| | 196.16.857 | 750 mm | 350 mm | 14,5 kg | 2 695 kr |
| | 196.17.125 | 750 mm | 600 mm | 19 kg | 3 695 kr |
| | 196.15.132 | 1000 mm | 350 mm | 17,5 kg | 2 895 kr |
| | 196.17.619 | 1000 mm | 600 mm | 29 kg | 4 095 kr |

10 VARIANTER | BLACK BULL

# Påkörningsskyddsbygel med golvbarriär XL - Ø108mm

MORAVIA-0073

***Påkörningsskyddsbygel med golvbarriär XL - Maximal skydd mot skador från kraftiga påkörningar.***

- Skyddar byggnader och maskiner effektivt
- Stoppar gaffeltruckar från att tränga igenom
- Testad och certifierad enligt säkerhetsstandarder

| | | | |
|---|---|---|---|
| Diameter | 108 mm | Material | Stål |
| Färg | Svart/Gul | Antal ankare | 8 |
| Funktion | Kollisionsskydd | Fästanordning | Förankras |
| Materialtjocklek | 3,6 mm | Modell | BLACK BULL |

| | ARTNR | ANVÄNDNINGSOMRÅDEN | BREDD | HÖJD | HÖJD PÅ UNDERSKYDDSPLATTA | YTBEHANDLING | VIKT | LISTPRIS EXKL. MOMS |
|---|---|---|---|---|---|---|---|---|
| | **196.17.5775** | Inomhus | 1000 mm | 600 mm | 250 mm | Pulverlackerad | 29 kg | **5 895 kr** |
| | **196.17.5776** | Utomhus och inomhus | 1000 mm | 600 mm | 250 mm | Varmförzinkad och lackerad | 29 kg | **8 195 kr** |
| | **196.17.5781** | Inomhus | 1000 mm | 1200 mm | 500 mm | Pulverlackerad | 47,5 kg | **8 895 kr** |
| | **196.17.5782** | Utomhus och inomhus | 1000 mm | 1200 mm | 500 mm | Varmförzinkad och lackerad | 47,5 kg | **12 395 kr** |
| | **196.17.5777** | Inomhus | 1500 mm | 600 mm | 250 mm | Pulverlackerad | 37 kg | **7 395 kr** |
| | **196.17.5778** | Utomhus och inomhus | 1500 mm | 600 mm | 250 mm | Varmförzinkad och lackerad | 37 kg | **10 295 kr** |
| | **196.17.5783** | Inomhus | 1500 mm | 1200 mm | 500 mm | Pulverlackerad | 59,5 kg | **11 095 kr** |
| | **196.17.5784** | Utomhus och inomhus | 1500 mm | 1200 mm | 500 mm | Varmförzinkad och lackerad | 59,5 kg | **12 995 kr** |
| | **196.17.5779** | Inomhus | 2000 mm | 600 mm | 250 mm | Pulverlackerad | 46 kg | **8 895 kr** |
| | **196.17.5785** | Inomhus | 2000 mm | 1200 mm | 500 mm | Pulverlackerad | 72,5 kg | **15 095 kr** |

12 VARIANTER BLACK BULL

# Påkörningsskyddsbygel med underkörningsskydd – MD - Ø60mm

MORAVIA-0071

***Påkörningsskyddsbygel med underkörningsskydd – MD*Pålitligt skydd:Högsta kvalitet - Tillverkad i Tyskland:Mångsidig:TÜV-testad enligt DGUV 208-061:Ytbehandlingar:**

- För inomhusbruk - Pulverlackerad gul med svarta band
- För utomhusbruk - Varmförzinkad och pulverlackerad gul med svarta band

**Fäste:Mått:Rördiameter:Godstjocklek:Höjder:Bredder:Bottenplatta:Fästhål:Underkörningsplatta:**

- [x] Skyddar byggnader och maskiner effektivt
- [x] Hög kvalitet - Tillverkad i Tyskland
- [x] TÜV-testad för säkerhetsstandarder

| | | | |
|---|---|---|---|
| Diameter | 60 mm | Material | Stål |
| Färg | Svart/Gul | Antal ankare | 4 |
| Funktion | Kollisionsskydd | Fästanordning | Förankras |
| Materialtjocklek | 2 mm | Modell | BLACK BULL |

| | ARTNR | ANVÄNDNINGSOMRÅDEN | BREDD | HÖJD | HÖJD PÅ UNDERSKYDDSPLATTA | YTBEHANDLING | VIKT | LISTPRIS EXKL. MOMS |
|---|---|---|---|---|---|---|---|---|
| | **195.17.5643** | Inomhus | 500 mm | 350 mm | 150 mm | Pulverlackerad | 8,9 kg | **1 595 kr** |
| | **195.17.5650** | Utomhus och inomhus | 500 mm | 350 mm | 150 mm | Varmförzinkad och lackerad | 8,9 kg | **2 495 kr** |
| | **195.17.5647** | Inomhus | 500 mm | 600 mm | 400 mm | Pulverlackerad | 14 kg | **2 395 kr** |
| | **195.17.5654** | Utomhus och inomhus | 500 mm | 600 mm | 400 mm | Varmförzinkad och lackerad | 14 kg | **3 195 kr** |
| | **195.17.5644** | Inomhus | 750 mm | 350 mm | 150 mm | Pulverlackerad | 11,5 kg | **1 795 kr** |
| | **195.17.5651** | Utomhus och inomhus | 750 mm | 350 mm | 150 mm | Varmförzinkad och lackerad | 11,5 kg | **2 795 kr** |
| | **195.17.5648** | Inomhus | 750 mm | 600 mm | 400 mm | Pulverlackerad | 18,6 kg | **2 695 kr** |
| | **195.17.5655** | Utomhus och inomhus | 750 mm | 600 mm | 400 mm | Varmförzinkad och lackerad | 18,6 kg | **3 795 kr** |
| | **195.17.5646** | Inomhus | 1000 mm | 350 mm | 150 mm | Pulverlackerad | 14,1 kg | **1 995 kr** |
| | **195.17.5652** | Utomhus och inomhus | 1000 mm | 350 mm | 150 mm | Varmförzinkad och lackerad | 14,1 kg | **3 095 kr** |
| | **195.17.5649** | Inomhus | 1000 mm | 600 mm | 400 mm | Pulverlackerad | 23,2 kg | **3 395 kr** |
| | **195.17.5656** | Utomhus och inomhus | 1000 mm | 600 mm | 400 mm | Varmförzinkad och lackerad | 23,2 kg | **4 695 kr** |

# Balkskydd

7 VARIANTER

REKOMMENDERAS

## Balkskydd / Kantskydd i skumgummi - Push-Fit

MORAVIA-0005

**Skyddsprofil i skumgummi** ger både visuell varning och säkerhetsdämpning till hårda, orubbliga objekt.

- Skyddar egendom och förhindrar skador.
- Snabb och enkel installation.
- Formgjutna sektioner av hög kvalitet.

| | | | |
|---|---|---|---|
| Material | Polyuretan (PU) | Funktion | Profilsäkerhet |
| Fästanordning | Push-fit | Användningsområden | Utomhus och inomhus |
| Spårbredd | 8 mm | Diameter | 40 mm |
| Silikonfri | Ja | Egenskaper | UV-beständig |

| | ARTNR | LÄNGD | BREDD | HÖJD | FÄRG | FORM | VIKT | LISTPRIS EXKL. MOMS |
|---|---|---|---|---|---|---|---|---|
| | 422.15.601 | 1000 mm | 40 mm | 80 mm | Svart/Gul | Trapez | 1 kg | 715 kr |
| | 422.18.250 | 1000 mm | | 40 mm | Vit | Cirkel | 0,385 kg | 695 kr |
| | 422.21.711 | 1000 mm | 40 mm | 36 mm | Svart/Gul | Trapez | 0,5 kg | 515 kr |
| | 422.23.704 | 5000 mm | | 40 mm | Svart/Gul | Cirkel | 3,1 kg | 1 895 kr |
| | 422.24.672 | 1000 mm | 40 mm | 40 mm | Svart/Gul | Cirkel | 0,6 kg | 515 kr |
| | 422.24.758 | 1000 mm | 25 mm | 30 mm | Svart/Gul | Rektangel | 0,4 kg | 515 kr |
|  | 422.29.978 | 5000 mm | 25 mm | 30 mm | Svart/Gul | Rektangel | 1,3 kg | 1 895 kr |

# Skyddsprofiler för kanter och hörnor

8 VARIANTER

## Hörnskydd i skumgummi

MORAVIA-0008

**Skyddsprofil i skumgummi** ger både visuell varning och säkerhetsdämpning till hårda, orubbliga objekt.

- Förhindrar skador och skyddar egendom.
- Snabb och enkel installation.
- Högkvalitativa formgjutna sektioner.
- Tillverkad av flexibel, åldringsbeständig polyuretanskum.
- UV-beständig.
- Temperaturbeständig från -40°C till +90°C.
- Eldbeständig.
- Fri från CFC och silikon.

**Användningsområden:**

- [x] Skyddar egendom och förhindrar skador.
- [x] Snabb och enkel installation.
- [x] Högkvalitativa sektioner.

| | | | |
|---|---|---|---|
| Material | **Polyuretan (PU)** | Fästanordning | **Självhäftande** |
| Användningsområden | **Utomhus och inomhus** | | |

| | ARTNR | HÖJD | FORM | FUNKTION | TYP | FÄRG | VIKT | LISTPRIS EXKL. MOMS |
|---|---|---|---|---|---|---|---|---|
| | **422.14.008** | 45 mm | Cirkel | Hörnsskydd - yttre hörn | Trebent | Vit | 0,04 kg | **430 kr** |
| | **422.16.525** | | Trapez | Hörnsskydd - yttre hörn | Tvåbent | Svart | 0,06 kg | **280 kr** |
| | **422.17.487** | | Cirkel | Hörnsskydd - yttre hörn | Tvåbent | Vit | 0,03 kg | **430 kr** |
| | **422.17.839** | | Cirkel | Hörnsskydd för innerhörn | Tvåbent | Svart | 0,04 kg | **260 kr** |
| | **422.18.012** | | Trapez | Hörnsskydd för innerhörn | Tvåbent | Svart | 0,05 kg | **280 kr** |
| | **422.18.356** | | Cirkel | Hörnsskydd - yttre hörn | Tvåbent | Svart | 0,03 kg | **260 kr** |
| | **422.18.641** | 80 mm | Trapez | Hörnsskydd - yttre hörn | Trebent | Svart | 0,13 kg | **290 kr** |
| | **422.19.578** | 45 mm | Cirkel | Hörnsskydd - yttre hörn | Trebent | Svart | 0,04 kg | **260 kr** |



Innehållet får inte plats

4 VARIANTER TRAFFIC-LINE

## Påkörningsskydd XL i EVAC-skum

MORAVIA-0007

**Påkörningsskydd XL i EVAC-skum**

- För inomhusbruk
- Högkvalitativt EVAC-skum
- Mycket synliga varningsfärger
- Oljebeständig och lösningsmedelsresistent
- Temperaturbeständig

**XL-versionen av PåkörningsskyddAnvändningsområden:Specifikation:Fäste:**

- [x] Skyddar med högkvalitativt EVAC-skum
- [x] Ökar synligheten med varningsfärger
- [x] Temperaturbeständigt -20°C till +60°C

| | | | |
|---|---|---|---|
| Längd | 1000 mm | Färg | Svart/Gul |
| Form | Cirkel | Material | EVAC-skum |
| Användningsområden | Inomhus | Silikonfri | Ja |
| Typ | Självhäftande | | |
| Egenskaper | Olje- och lösningsmedelsresistent | | |

| | ARTNR | DIAMETER | FUNKTION | TJOCKLEK | FÄSTANORDNING | SPÅRBREDD | VIKT | LISTPRIS EXKL. MOMS |
|---|---|---|---|---|---|---|---|---|
| | 422.21.092 | 150 mm | Kantsskydd | 75 mm | Självhäftande | | 0,5 kg | 1 695 kr |
| | 422.24.373 | 100 mm | Kantsskydd | 50 mm | Självhäftande | | 0,4 kg | 1 195 kr |
| | 422.25.576 | 150 mm | Profilsäkerhet | | Push-fit | 15 mm | 0,6 kg | 1 695 kr |
| | 422.26.991 | 100 mm | Profilsäkerhet | | Push-fit | 8 mm | 0,25 kg | 1 195 kr |

15 VARIANTER REKOMMENDERAS

## Skyddsprofil för kanter i polyuretanskum (PU)

MORAVIA-0003

**Kantskydd i polyuretanskum (PU)**

- [x] Skyddar egendom och förhindrar skador.
- [x] Snabb och enkel installation.
- [x] Högkvalitativa sektioner.

| | | | |
|---|---|---|---|
| Diameter | 40 mm | Material | Polyuretan (PU) |
| Funktion | Kantsskydd | Användningsområden | Utomhus och inomhus |
| Silikonfri | Ja | Egenskaper | UV-beständig |
| Brandklass | B2 | | |

| | ARTNR | LÄNGD | FORM | TJOCKLEK | FÄSTANORDNING | FÄRG | VIKT | LISTPRIS EXKL. MOMS |
|---|---|---|---|---|---|---|---|---|
| | 422.20.276 | 1000 mm | Cirkel | 40 mm | Magnetisk | Svart/Gul | 0,7 kg | 685 kr |
| | 422.23.243 | 1000 mm | Trapez | 20 mm | Magnetisk | Svart/Gul | 0,7 kg | 685 kr |
| | 422.24.979 | 1000 mm | Vinkelbeslag | 10 mm | Magnetisk | Svart/Gul | 0,5 kg | 660 kr |

## Skyddsprofil för kanter i polyuretanskum (PU) FORTS.

| | ARTNR | LÄNGD | FORM | TJOCKLEK | FÄSTANORDNING | FÄRG | VIKT | LISTPRIS EXKL. MOMS |
|---|---|---|---|---|---|---|---|---|
| | **422.25.253** | 1000 mm | Vinkelbeslag | 10 mm | Magnetisk | Svart/Gul | 0,8 kg | **850 kr** |
| | **422.15.039** | 1000 mm | Cirkel | 20 mm | Självhäftande | Vit | 0,44 kg | **650 kr** |
|  | **422.15.712** | 1000 mm | Vinkel | 10 mm | Självhäftande | Vit | 0,4 kg | **640 kr** |
| | **422.18.566** | 1000 mm | Vinkelbeslag | 10 mm | Självhäftande | Svart/Gul | 0,6 kg | **670 kr** |
| | **422.22.011** | 5000 mm | Vinkelbeslag | 12 mm | Självhäftande | Svart/Gul | 2,5 kg | **2 095 kr** |
| | **422.22.200** | 1000 mm | Vinkel | 12 mm | Självhäftande | Svart/Gul | 0,6 kg | **715 kr** |
| | **422.23.691** | 1000 mm | Cirkel | 15 mm | Självhäftande | Svart/Gul | 0,4 kg | **535 kr** |
| | **422.24.291** | 5000 mm | Cirkel | 15 mm | Självhäftande | Svart/Gul | 1,8 kg | **1 895 kr** |
| | **422.26.236** | 5000 mm | Vinkelbeslag | 7 mm | Självhäftande | Svart/Gul | 2,2 kg | **1 795 kr** |
| | **422.28.508** | 5000 mm | Variabel vinkel | 7 mm | Självhäftande | Svart/Gul | 1,4 kg | **2 395 kr** |
| | **422.28.546** | 1000 mm | Vinkel | 7 mm | Självhäftande | Svart/Gul | 0,7 kg | **495 kr** |
| | **422.29.433** | 1000 mm | Trapez | 19 mm | Självhäftande | Svart/Gul | 0,5 kg | **535 kr** |

# Hörnskydd i gummi

## Stötdämpande hörnskydd i gummi - 800x100x8 mm

T001

Slitstarkt gummihörnskydd som dämpar stötar och skyddar hörn, väggar och fordon mot repor och märken. Flexibel och tålig konstruktion för daglig användning, enkel att montera med skruv eller lim.

- **Längd:** 800 mm
- **Bredd:** 100 mm
- **Höjd:** 8 mm
- **Vikt:** 1,7 kg

- [x] Stötdämpande gummi
- [x] Skruv eller lim
- [x] 800×100×8 mm

| | | | |
|---|---|---|---|
| Dimensioner | 800x100x8 mm | Antal per EU-pall | 300 st |
| Vikt | 1,7 kg | | |

**550 kr** LISTPRIS EXKL. MOMS

# Skyddsprofiler för väggar

14 VARIANTER

## Väggskydd i skumgummi - För montering på plana ytor

MORAVIA-0004

**Skyddsprofil i skumgummi**

- Skyddar egendom och förhindrar skador.
- Snabb och enkel installation.
- Formgjutna sektioner av hög kvalitet.

| | | | |
|---|---|---|---|
| Material | Polyuretan (PU) | Funktion | Ytskydd |
| Användningsområden | Utomhus och inomhus | Silikonfri | Ja |
| Egenskaper | UV-beständig | Brandklass | B2 |

| | ARTNR | LÄNGD | BREDD | FORM | TJOCKLEK | FÄSTANORDNING | VIKT | LISTPRIS EXKL. MOMS |
|---|---|---|---|---|---|---|---|---|
| | 422.29.052 | 5000 mm | 40 mm | Cirkel | 32 mm | Självhäftande | 2,2 kg | 1 995 kr |
| | 422.18.541 | 1000 mm | 40 mm | Cirkel | 32 mm | Självhäftande | 0,355 kg | 695 kr |
|  | 422.18.163 | 1000 mm | 60 mm | Rektangel | 20 mm | Självhäftande | 0,42 kg | 755 kr |
| | 422.15.592 | 500 mm | 200 mm | Rektangel | 20 mm | Förankras | 0,7 kg | 925 kr |
| | 422.27.977 | 1000 mm | 40 mm | Cirkel | 32 mm | Magnetisk | 0,7 kg | 695 kr |
| | 422.26.582 | 1000 mm | 40 mm | Trapez | 40 mm | Magnetisk | 0,7 kg | 685 kr |
| | 422.20.678 | 1000 mm | 60 mm | Rektangel | 20 mm | Magnetisk | 0,7 kg | 810 kr |
| | 422.19.912 | 1000 mm | 60 mm | Rektangel | 20 mm | Självhäftande | 0,5 kg | 650 kr |
| | 422.19.509 | 1000 mm | 60 mm | Rektangel | 20 mm | Förankras | 0,5 kg | 670 kr |
| | 422.23.025 | 1000 mm | 40 mm | Trapez | 35 mm | Självhäftande | 0,6 kg | 525 kr |
| | 422.22.446 | 1000 mm | 40 mm | Cirkel | 28 mm | Självhäftande | 0,55 kg | 525 kr |
| | 422.27.694 | 5000 mm | 40 mm | Rektangel | 11 mm | Självhäftande | 1,2 kg | 1 895 kr |
| | 422.29.669 | 5000 mm | 50 mm | Rektangel | 20 mm | Självhäftande | 2,5 kg | 2 095 kr |
| | 422.28.090 | 5000 mm | 150 mm | Rektangel | 20 mm | Självhäftande | 4 kg | 4 995 kr |

# Pelarskydd i plast

### Fyrkantigt pelarskydd för 420x420 mm pelare

30160

| | |
|---|---|
| Bredd | 800 mm |
| Djup | 180 mm |
| Höjd | 1080 mm |
| Material | Polyeten (PE) |

**9 995 kr**
LISTPRIS EXKL. MOMS

### Pelarskydd - Komplett set med 12 räcken + 4 hörnstolpar

203.24.011

| | |
|---|---|
| Vikt | 79 kg |

**17 895 kr**
LISTPRIS EXKL. MOMS

### Pelarskydd för 100x100 mm pelare - PE Gul/svart

SSG-PE

| | |
|---|---|
| Bredd | 180 mm |
| Djup | 180 mm |
| Höjd | 1000 mm |
| Material | Polyeten (PE) |

**1 595 kr**
LISTPRIS EXKL. MOMS

### Pelarskydd för 160x160, 210x210 och 260x260 mm pelare

För 160 x 160 mm stolpar

30110

| | |
|---|---|
| Egenskaper | För 160 x 160 mm stolpar |
| Vikt | 17,5 kg |
| Diameter | 620 mm |
| Höjd | 1100 mm |

**7 495 kr**
LISTPRIS EXKL. MOMS

### Pelarskydd för 160x160, 210x210 och 260x260 mm pelare

För 210 x 210 mm stolpar

30120

| | |
|---|---|
| Egenskaper | För 210 x 210 mm stolpar |
| Vikt | 18 kg |
| Diameter | 620 mm |
| Höjd | 1100 mm |

**9 495 kr**
LISTPRIS EXKL. MOMS

### Pelarskydd för 160x160, 210x210 och 260x260 mm pelare

För 260 x 260 mm stolpar

30130

| | |
|---|---|
| Egenskaper | För 260 x 260 mm stolpar |
| Vikt | 17 kg |
| Diameter | 620 mm |
| Höjd | 1100 mm |

**9 995 kr**
LISTPRIS EXKL. MOMS

### Pelarskydd i ECO plast - Set med fyra sidodelar - 1000 x 770 mm (H x B)

206.23.751

| | |
|---|---|
| Användningsområden | Inomhus |
| Material | Polyeten (PE) |
| Höjd | 1000 mm |
| Bredd | 390 mm, 890 mm |

**8 595 kr**
LISTPRIS EXKL. MOMS

### Pelarskydd Plast - Från 200 x 200mm till 300 x 300mm

206.28.690

| | |
|---|---|
| Vikt | 34 kg |

**6 495 kr**
LISTPRIS EXKL. MOMS

### Pelarskydd åttakantigt för 100x100 och 150x150 pelare

För 100 x 100 mm stolpar

30140

| | |
|---|---|
| Egenskaper | För 100 x 100 mm stolpar |
| Vikt | 10 kg |
| Djup | 360 mm |
| Höjd | 1000 mm |

**7 995 kr**
LISTPRIS EXKL. MOMS

### Pelarskydd åttakantigt för 100x100 och 150x150 pelare

För 150 x 150 mm stolpar

30150

| | |
|---|---|
| Egenskaper | För 150 x 150 mm stolpar |
| Vikt | 10 kg |
| Djup | 360 mm |
| Höjd | 1000 mm |

**6 895 kr**

LISTPRIS EXKL. MOMS

### Runt pelarskydd för 320×320 mm pelare

30170

| | |
|---|---|
| Bredd | 600 mm |
| Djup | 300 mm |
| Höjd | 1100 mm |
| Material | Polyeten (PE) |

**6 995 kr**

LISTPRIS EXKL. MOMS

# Pelarskydd i gummi

### Pelarskydd i skumgummi

För hörnpelare

422.16.620

| | |
|---|---|
| Typ | För hörnpelare |
| Vikt | 0,95 kg |
| Bredd | 500 mm |
| Höjd | 200 mm |

**995 kr**

LISTPRIS EXKL. MOMS

### Pelarskydd i skumgummi

För runda pelare

422.18.949

| | |
|---|---|
| Typ | För runda pelare |
| Vikt | 0,8 kg |
| Bredd | 500 mm |
| Höjd | 200 mm |

**995 kr**

LISTPRIS EXKL. MOMS

### Vägg och pelarskydd med dubbelhäftande tejp - 5000 x 300 x...

PU352NJ

| | |
|---|---|
| Längd | 5000 mm |
| Bredd | 300 mm |
| Tjocklek | 20 mm |
| Vikt | 1,6 kg |

**2 995 kr**

LISTPRIS EXKL. MOMS

# Pelarskydd i stål

### Skyddsbygel för pelare, rör och stolpar

Inomhus · 800 mm · Pulverlackerad · 110 mm

40-40-

| | |
|---|---|
| Användningsområden | Inomhus |
| Höjd | 800 mm |
| Ytbehandling | Pulverlackerad |
| Djup fotplatta | 110 mm |

**3 995 kr**
LISTPRIS EXKL. MOMS

### Skyddsbygel för pelare, rör och stolpar

Utomhus och inomhus · 800 mm · Varmförzinkad och lackerad · 110 mm

40-40

| | |
|---|---|
| Användningsomr... | Utomhus och inomhus |
| Höjd | 800 mm |
| Ytbehandling | Varmförzinkad och lackerad |
| Djup fotplatta | 110 mm |

**4 195 kr**
LISTPRIS EXKL. MOMS

### Skyddsbygel för pelare, rör och stolpar

Inomhus · 1200 mm · Pulverlackerad · 110 mm

40-50-

| | |
|---|---|
| Användningsområden | Inomhus |
| Höjd | 1200 mm |
| Ytbehandling | Pulverlackerad |
| Djup fotplatta | 110 mm |

**4 395 kr**
LISTPRIS EXKL. MOMS

### Skyddsbygel för pelare, rör och stolpar

Utomhus och inomhus · 1200 mm · Varmförzinkad och lackerad · 120 mm

40-50

| | |
|---|---|
| Användningsomr... | Utomhus och inomhus |
| Höjd | 1200 mm |
| Ytbehandling | Varmförzinkad och lackerad |
| Djup fotplatta | 120 mm |

**4 995 kr**
LISTPRIS EXKL. MOMS

# Stolpskydd

12 VARIANTER | TRAFFIC-LINE | REKOMMENDERAS

## Påkörningsskydd för laddningsstationer

MORAVIA-0204

**Påkörningsskydd för laddningsstationer**

- Tillverkat i högkvalitativt stål
- Varmförzinkat
- Högsynliga retroreflekterande ringar
- Alternativ för yt- eller underjordisk installation
- Kostnadseffektivt

**Mått:Installation:Alternativ:**

- [x] Skyddar laddningsstationer mot skador
- [x] Hög synlighet med reflexringar
- [x] Kostnadseffektiv

| | | | |
|---|---|---|---|
| Diameter | 60 mm | Material | Stål |
| Färg | Silvergrå | Ytbehandling | Varmförzinkad / Galvaniserad |
| Materialtjocklek | 2 mm | | |

| | ARTNR | BREDD | HÖJD | FÄSTANORDNING | GOLVPLATTANS DIMENSIONER | FÄRG PÅ RETROREFLEKTERANDE RINGAR | VIKT | LISTPRIS EXKL. M |
|---|---|---|---|---|---|---|---|---|
| | 168.28.786 | 360 mm | 500 mm | Förankras | 160 x 70 x 10 mm | Blå | 7 kg | 1 69 |
| | 168.24.646 | 500 mm | 500 mm | Förankras | 160 x 70 x 10 mm | Blå | 6 kg | 1 79 |
| | 168.25.611 | 360 mm | 500 mm | Förankras | 160 x 70 mm | Röd | 7 kg | 1 69 |
| | 168.25.170 | 500 mm | 500 mm | Förankras | 160 x 70 x 10 mm | Röd | 7,5 kg | 1 79 |
| | 168.24.132 | 360 mm | 500 mm | Förankras | 160 x 70 x 10 mm | Grön | 5 kg | 1 69 |
| | 168.20.306 | 500 mm | 500 mm | Förankras | 160 x 70 x 10 mm | Grön | 5,4 kg | 1 79 |
| | 168.24.372 | 360 mm | 800 mm | Ingjutning | | Blå | 8 kg | 1 39 |
| | 168.29.954 | 500 mm | 800 mm | Ingjutning | | Blå | 8,5 kg | 1 49 |
| | 168.24.530 | 360 mm | 800 mm | Ingjutning | | Röd | 8 kg | 1 39 |
| | 168.28.150 | 500 mm | 800 mm | Ingjutning | | Röd | 6,4 kg | 1 49 |
| | 168.27.147 | 360 mm | 800 mm | Ingjutning | | Grön | 8 kg | 1 39 |
| | 168.21.864 | 500 mm | 800 mm | Ingjutning | | Grön | 5,3 kg | 1 49 |

2 VARIANTER

## Påkörningsskydd för stolpar och träd - 800mm bred

SH-0

**ingjutning i betong**

- **Effektivt påkörningsskydd** – skyddar träd och stolpar
- **Permanent montering** – avsedd för ingjutning i betong
- **Robust konstruktion** – anpassad för krävande utomhusmiljöer
- **Tydlig avgränsning** – minskar risken för skador från trafik

**Teknisk översikt**

- Utförande: **Skyddsbåge**
- Montering: **Ingjutning i betong**
- Total bredd: ca **800 mm**

- [x] Skydd av träd
- [x] Påkörningsskydd
- [x] För offentliga miljöer
- [x] Marknedgjutning

| | | | |
|---|---|---|---|
| Höjd över mark | 1000 mm | Väggtjocklek | 2,5 mm |
| Fästanordning | Ingjutning | Ytbehandling | Varmförzinkad / Galvaniserad |

| | ARTNR | STÅLRÖRSDIAMETER | BREDD | TOTALHÖJD | VIKT | LISTPRIS EXKL. MOMS |
|---|---|---|---|---|---|---|
| | 443_00 | 48 mm | 750 mm | 1400 mm | 8,6 kg | 1 395 kr |
| | 463_00 | 60 mm | 800 mm | 1450 mm | 11 kg | 1 395 kr |

2 VARIANTER | TRAFFIC-LINE | REKOMMENDERAS

## Skydd för lyktstolpe - 360°

MORAVIA-0096

**Pelarskydd**

- Högkvalitativt stålskydd
- Effektivt heltäckande skydd

**Ytbehandling:**

- Varmförzinkad
- Varmförzinkad och pulverlackerad gul

**Specifikationer:**

- Höjd: 600mm
- Yttre Ø: 350mm
- Inre Ø: 254mm
- Formad rör Ø: 48mm
- Väggtjocklek: 2mm
- Ben: Ø 33.7 x 2mm
- Bottenplattor: 115 x 32 x 5mm (Förborrade 2 hål)

- [x] Effektivt skydd mot kollisioner
- [x] Högkvalitativt stålskydd

| | | | |
|---|---|---|---|
| Bredd | 350 mm | Höjd | 600 mm |
| Djup | 350 mm | Fästanordning | Förankras |
| Innerdiameter | 254 mm | Väggtjocklek | 2 mm |
| Golvplattans dimensioner | 115 x 32 x 5 mm | Rördiameter och väggtjocklek | 33,7 x 2 mm |

| | ARTNR | YTBEHANDLING | LISTPRIS EXKL. MOMS |
|---|---|---|---|
| | 200.21.992 | Varmförzinkad och lackerad | 4 195 kr |
| | 200.26.309 | Varmförzinkad / Galvaniserad | 3 495 kr |

6 VARIANTER

## Stolpskydd - 3 ben

PC-0038

**Stolpskydd Ø 60 mm – effektivt skydd för stolpar, parkeringsautomater och belysningsstolpar**

**Produktfördelar**

- Skyddar effektivt stolpar, parkeringsautomater och lampstolpar
- Minskar risken för dyra reparationer
- Robust stålkonstruktion för lång livslängd
- Två monteringssätt – välj det som passar din plats bäst
- Finns i flera utföranden för att smälta in i omgivningen

**Produktspecifikationer**

- [x] Parkeringsskydd
- [x] Krockskydd stolpar
- [x] Flexibel montering

| | |
|---|---|
| Ytbehandling | Galvaniserad eller lackerad i RAL-kulör |

| | ARTNR | FÄRG | FÄSTANORDNING | VIKT | LISTPRIS EXKL. MOMS |
|---|---|---|---|---|---|
| | **291030** | Silvergrå | Förankras | 14 kg | **2 395 kr** |
| | **201030** | Silvergrå | Ingjutning | 12 kg | **1 795 kr** |
| | **291031.GPRO** | Grå | Förankras | 14 kg | **3 595 kr** |
| | **201031.GPRO** | Grå | Ingjutning | 15 kg | **2 995 kr** |
| | **291031.S025** | Cortenstål | Förankras | 14 kg | **3 595 kr** |
| | **201031.S025** | Cortenstål | Ingjutning | 15 kg | **2 995 kr** |

9 VARIANTER | TRAFFIC-LINE

# Stolpskydd - 4 ben

MORAVIA-0095

- Enkel montering i en riktning.
- Stark stålkonstruktion.
- Isolerar pelaren från stötskador.
- Hög synlighet.
- 8 fästbultar krävs per skydd (säljs separat).

**Användningsområden:Specifikationer:**

- Mått: H x B x D (mm)

- Diameter: 60/48mm
- Godstjocklek: 2mm
- Material: Stål
- Förankringsplattor: 4 x 160 x 70 x 10mm (Borrade 2 hål per platta)

**Ytbehandlingar:**

- [x] Effektivt skydd med stark stålkonstruktion.
- [x] Isolerar från stötar och slag.
- [x] Ökad synlighet med tydliga färger.

| | | | |
|---|---|---|---|
| Höjd | 600 mm | Diameter | 60 mm |
| Material | Stål | Antal ankare | 8 |
| Funktion | Pelarskydd | Fästanordning | Förankras |
| Användningsområden | Inomhus | | |

| | ARTNR | BREDD | DJUP | YTBEHANDLING | INNERBREDD | INNERDJUP | VIKT | LISTPRIS EXKL. MOMS |
|---|---|---|---|---|---|---|---|---|
| | 200.22.925 | 520 mm | 520 mm | Varmförzinkad / Galvaniserad | 400 mm | 400 mm | 14,5 kg | 3 895 kr |
| | 200.29.787 | 620 mm | 620 mm | Varmförzinkad / Galvaniserad | 500 mm | 500 mm | 16,3 kg | 3 995 kr |
| | 200.26.195 | 720 mm | 720 mm | Varmförzinkad / Galvaniserad | 600 mm | 600 mm | 18 kg | 4 195 kr |
| | 200.26.557 | 520 mm | 520 mm | Pulverlackerad | 400 mm | 400 mm | 14,5 kg | 3 895 kr |
| | 200.28.694 | 620 mm | 620 mm | Pulverlackerad | 500 mm | 500 mm | 16,8 kg | 4 095 kr |
| | 200.24.782 | 720 mm | 720 mm | Pulverlackerad | 600 mm | 600 mm | 18 kg | 5 895 kr |
| | 200.20.623 | 520 mm | 520 mm | Varmförzinkad och lackerad | 400 mm | 400 mm | 14,5 kg | 4 595 kr |
| | 200.23.561 | 620 mm | 620 mm | Varmförzinkad och lackerad | 500 mm | 500 mm | 16,8 kg | 4 895 kr |
| | 200.29.660 | 720 mm | 720 mm | Varmförzinkad och lackerad | 600 mm | 600 mm | 17,5 kg | 5 095 kr |





Innehållet får inte plats

2 VARIANTER

## Stolpskydd för ingjutning

PC-0019

**Skyddar och omsluter stolpar helt**

**Genomtänkt design för maximal säkerhet**

**Enkel montering – permanent skydd**

**Typiska användningsområden**

- Parkeringar och parkeringshus
- Gågator, torg och stadskärnor
- Industriområden och lastzoner
- Bensinstationer och logistikytor

**Fördelar i korthet**

- [x] Helomslutande skydd
- [x] Slag- och stötmotstånd
- [x] Betonggjuten förankring

| | | | |
|---|---|---|---|
| Fästanordning | Ingjutning | Egenskaper | 700 x 700 mm |
| Stålrörsdiameter | 60 mm | Vikt | 28 kg |
| Ytbehandling | | | Galvaniserad eller lackerad i RAL-kulör |
| Typ | | | Låses samman och gjuts därefter direkt i mark |

| | ARTNR | FÄRG | LISTPRIS EXKL. MOMS |
|---|---|---|---|
| | 201008 | Silvergrå | 2 495 kr |
| | 201009.GPRO | Grå | 3 495 kr |

6 VARIANTER

## Stolpskydd för ingjutning - 3 ben

PC-0039

**Stolpskydd Ø 35 mm – effektivt skydd för stolpar, parkeringsautomater och lyktstolpar**

Perfekt för att skydda stolpar, parkeringsautomater och lyktstolpar mot påkörning och slitage. Det här stolpskyddet ger ett snyggt, robust och kostnadseffektivt skydd i både offentliga och privata miljöer.

**Fördelar**

- [x] Påkörningsskydd
- [x] Parkeringsskydd
- [x] Flyttbar montering

| | |
|---|---|
| Ytbehandling | Galvaniserad eller lackerad i RAL-kulör |

| | ARTNR | FÄRG | FÄSTANORDNING | VIKT | LISTPRIS EXKL. MOMS |
|---|---|---|---|---|---|
| | 201020 | Silvergrå | Ingjutning | 6 kg | 1 075 kr |
| | 291020 | Silvergrå | Förankras | 7 kg | 1 345 kr |





Innehållet får inte plats

## Stolpskydd för ingjutning - 3 ben FORTS.

| | ARTNR | FÄRG | FÄSTANORDNING | VIKT | LISTPRIS EXKL. MOMS |
|---|---|---|---|---|---|
| | 201021.GPRO | Grå | Ingjutning | 8 kg | 2 065 kr |
| | 291021.GPRO | Grå | Förankras | 10 kg | 2 425 kr |
| | 201021.S025 | Cortenstål | Ingjutning | 8 kg | 2 065 kr |
| | 291021.S025 | Cortenstål | Förankras | 10 kg | 2 425 kr |

12 VARIANTER REKOMMENDERAS

## Stolpskydd i PVC

STOLPSKYDD-VINYL

**Funktion och egenskaper**

- Stötdämpande kärna i foam (3 cm)
- Tåligt PVC-hölje för krävande miljöer
- Väderbeständig – året runt
- Enkel att montera och underhålla

**Specifikationer**

- Höjd: 1000 mm
- Material: PVC (ytterhölje), foam (3cm tjock kärna)
- Användning: Inne- och utomhus
- Fäster med kardborreband

**Användningsområden**

- [x] Väderbeständigt skydd
- [x] Stötdämpande polyuretanskum
- [x] Anpassningsbar design

| Material | Vinyl | Höjd | 1000 mm |
|---|---|---|---|

| | ARTNR | FÄRG | STOLPDIAMETER | VIKT | LISTPRIS EXKL. MOMS |
|---|---|---|---|---|---|
| | 399676 | Svart | 150 mm | 2 kg | 3 295 kr |
| | 399677 | Svart | 250 mm | 3 kg | 3 995 kr |
| | 399686 | Vit | 150 mm | 2 kg | 3 295 kr |
| | 399687 | Vit | 250 mm | 3 kg | 3 995 kr |
| | 399678 | Röd | 150 mm | 2 kg | 3 295 kr |
| | 399679 | Röd | 250 mm | 3 kg | 3 995 kr |
| | 399680 | Gul | 150 mm | 2 kg | 3 295 kr |
| | 399681 | Gul | 250 mm | 3 kg | 3 995 kr |

## Stolpskydd i PVC FORTS.

| | ARTNR | FÄRG | STOLPDIAMETER | VIKT | LISTPRIS EXKL. MOMS |
|---|---|---|---|---|---|
| | 399682 | Orange | 150 mm | 2 kg | 3 295 kr |
| | 399683 | Orange | 250 mm | 3 kg | 3 995 kr |
| | 399684 | Blå | 150 mm | 2 kg | 3 295 kr |
| | 399685 | Blå | 250 mm | 3 kg | 3 995 kr |

6 VARIANTER

## U-formad stolpskydd Ø 50 mm

PC-0040

**U-formad skyddsbåge Ø 50 mm – säkerhet för känslig utrustning**

Används för att skydda brandposter, utvändiga vatten- och elmätare, stolpar, skåp och annan känslig utrustning utomhus. Perfekt för både offentliga miljöer och privata fastigheter där driftsäkerhet och trygghet är avgörande.

**Varför välja denna skyddsbåge?**

- Skydd mot påkörning
- Skärmad mätarplats
- Ingjutning eller fotplatta

| | |
|---|---|
| Bredd | 300 mm |
| Ytbehandling | Galvaniserad eller lackerad i RAL-kulör |

| | ARTNR | FÄRG | FÄSTANORDNING | VIKT | LISTPRIS EXKL. MOMS |
|---|---|---|---|---|---|
| | 291066 | Silvergrå | Förankras | 7 kg | 1 075 kr |
|  | 201066 | Silvergrå | Ingjutning | 6 kg | 625 kr |
| | 291067.GPRO | Grå | Förankras | 7 kg | 1 705 kr |
| | 201067.GPRO | Grå | Ingjutning | 6 kg | 1 345 kr |
| | 291067.S025 | Cortenstål | Förankras | 7 kg | 1 705 kr |
| | 201067.S025 | Cortenstål | Ingjutning | 6 kg | 1 345 kr |

8 VARIANTER

# U-formad stolpskydd Ø 60 mm

PC-0034

**U-formad skyddsbåge Ø 60 mm för utsatta installationer**

**Varför välja denna skyddsbåge?**

- Effektivt skydd för brandposter, vatten- och elmätare
- Robust stålkonstruktion Ø 60 mm
- Två monteringsalternativ: nedgjutning eller fotplattor
- Tålig ytbehandling – varmförzinkad eller varmförzinkad och lackerad i RAL-kulör
- Lång livslängd även i tuffa utomhusmiljöer

**Specifikationer och utförande**

- [x] Skydd mot påkörning
- [x] För mätare & brandposter
- [x] Flexibel montering

| | | | |
|---|---|---|---|
| Bredd | 625 mm | RAL & DB färg | '-, RAL 9005 |
| Ytbehandling | | | Galvaniserad eller lackerad i RAL-kulör |

| | ARTNR | FÄRG | FÄSTANORDNING | VIKT | LISTPRIS EXKL. MOMS |
|---|---|---|---|---|---|
| | 291061.9005 | Svart | Förankras | 8 kg | 1 795 kr |
| | 201061.9005 | Svart | Ingjutning | 7 kg | 1 525 kr |
| | 201060 | Silvergrå | Ingjutning | 7 kg | 895 kr |
| | 291060 | Silvergrå | Förankras | 6 kg | 1 165 kr |
| | 291061.GPRO | Grå | Förankras | 8 kg | 1 795 kr |
| | 201061.GPRO | Grå | Ingjutning | 7 kg | 1 525 kr |
| | 291061.S025 | Cortenstål | Förankras | 8 kg | 1 795 kr |
| | 201061.S025 | Cortenstål | Ingjutning | 7 kg | 1 525 kr |

# Påkörningsbalkar

4 VARIANTER | BLACK BULL

## Golvbarriär - L-list

MORAVIA-0051

*Golvbarriär*

- Rundade hörn med 45° fasade ändar.
- Förhindra att pallar etc. hindrar säker funktion av dörrar.
- Säkerställ full funktion av branddörrar etc.
- Enkelt att installera med 5 eller 7 fästbultar beroende på modell (säljs separat).

**Användningsområden:Specifikationer:**

- Mått: 150 x 100mm
- Längder: 800 och 1,200mm
- Fästhål: 5 och 7
- Tjocklek: 6 eller 10mm

**Ytbehandling:Notera:**

- [x] Skyddar skjutdörrar från skador.
- [x] Förhindrar hinder påverkar dörrfunktion.

| | | | |
|---|---|---|---|
| Bredd | 100 mm | Höjd | 150 mm |
| Material | Stål | Färg | Gul |
| Ytbehandling | Pulverlackerad | Funktion | Repskydd |
| Fästanordning | Förankras | Antal ankare | 5, 7 |

| | ARTNR | LÄNGD | TJOCKLEK | VIKT | LISTPRIS EXKL. MOMS |
|---|---|---|---|---|---|
| | **197.24.121** | 800 mm | 6 mm | 8 kg | **1 195 kr** |
| | **197.17.683** | 800 mm | 10 mm | 13,5 kg | **1 995 kr** |
| | **197.29.576** | 1200 mm | 6 mm | 12,5 kg | **1 695 kr** |
| | **197.13.775** | 1200 mm | 10 mm | 21 kg | **2 595 kr** |

20 VARIANTER

# Påkörningsbalk - Höjd 140mm

DC-RAIL

**Design och funktion**

**Utföranden**

**Ytbehandling**

- Inomhus: gul pulverlack med svarta markeringar
- Utomhus: galvaniserad och gul pulverlack med svarta markeringar för extra korrosionsskydd

**Användningsområden**

- [x] Vägg- och hörnskydd
- [x] Truckpåkörningsskydd
- [x] Inne-/utomhusbruk

| | | | |
|---|---|---|---|
| Höjd | 140 mm | Material | Stål |
| Materialtjocklek | 3.2 mm | Färg | Gul |
| Varningseffekt | Svart varningsmarkering | Fäste | Bultas fast |
| Bredd fotplatta | 150 mm | Djup fotplatta | 150 mm |

| | ARTNR | ANVÄNDNINGSOMRÅDEN | BREDD | DJUP | YTBEHANDLING | BREDD UTAN FOTPLATTA | VIKT | LISTPRIS EXKL. MOMS |
|---|---|---|---|---|---|---|---|---|
|  | 80-1000- | Inomhus | 1000 mm | 180 mm | Pulverlackerad | 1000 mm | 10,071 kg | 2 495 kr |
|  | 80-1000 | Utomhus och inomhus | 1000 mm | 180 mm | Varmförzinkad och lackerad | 1000 mm | 10,719 kg | 2 395 kr |
|  | 80-1000WRA- | Inomhus | 1000 mm | 210 mm | Pulverlackerad | 1000 mm | 10,9 kg | 2 895 kr |
|  | 80-1000WRA | Utomhus och inomhus | 1000 mm | 180 mm | Varmförzinkad och lackerad | 1000 mm | 10,82 kg | 2 895 kr |
|  | 80-1000WLA- | Inomhus | 1000 mm | 180 mm | Pulverlackerad | 1000 mm | 10,031 kg | 1 995 kr |
|  | 80-1000WLA | Utomhus och inomhus | 1000 mm | 180 mm | Varmförzinkad och lackerad | 1000 mm | 10,031 kg | 1 995 kr |
|  | 80-1000WLI- | Inomhus | 1000 mm | 180 mm | Pulverlackerad | 1000 mm | 10,917 kg | 1 895 kr |
|  | 80-1000WLI | Utomhus och inomhus | 1000 mm | 180 mm | Varmförzinkad och lackerad | 1000 mm | 10,917 kg | 1 995 kr |
|  | 80-1000WRI- | Inomhus | 1000 mm | 180 mm | Pulverlackerad | 1000 mm | 10,933 kg | 1 995 kr |
|  | 80-1000WRI | Utomhus och inomhus | 1000 mm | 180 mm | Varmförzinkad och lackerad | 1000 mm | 10,933 kg | 1 995 kr |
|  | 80-500- | Inomhus | 500 mm | 180 mm | Pulverlackerad | 500 mm | 5,061 kg | 1 095 kr |
|  | 80-500 | Utomhus och inomhus | 500 mm | 180 mm | Varmförzinkad och lackerad | 500 mm | 5,061 kg | 1 095 kr |
|  | 80-500WRA- | Inomhus | 500 mm | 180 mm | Pulverlackerad | 500 mm | 5,528 kg | 1 195 kr |

## Påkörningsbalk - Höjd 140mm FORTS.

| | ARTNR | ANVÄNDNINGSOMRÅDEN | BREDD | DJUP | YTBEHANDLING | BREDD UTAN FOTPLATTA | VIKT | LISTPRIS EXKL. MOMS |
|---|---|---|---|---|---|---|---|---|
|  | **80-500WRA** | Utomhus och inomhus | 500 mm | 180 mm | Varmförzinkad och lackerad | 500 mm | 5,441 kg | **1 195 kr** |
|  | **80-500WLA-** | Inomhus | 500 mm | 180 mm | Pulverlackerad | 500 mm | 5,476 kg | **1 195 kr** |
|  | **80-500WLA** | Utomhus och inomhus | 500 mm | 180 mm | Varmförzinkad och lackerad | 500 mm | 5,528 kg | **1 195 kr** |
| | **80-500WRI-** | Inomhus | 500 mm | 180 mm | Pulverlackerad | 500 mm | 5,512 kg | **1 195 kr** |
| | **80-500WRI** | Utomhus och inomhus | 500 mm | 180 mm | Varmförzinkad och lackerad | 500 mm | 8,509 kg | **1 295 kr** |
| | **80-500WLI-** | Inomhus | 500 mm | 180 mm | Pulverlackerad | 500 mm | 5,338 kg | **1 195 kr** |
| | **80-500WLI** | Utomhus och inomhus | 500 mm | 180 mm | Varmförzinkad och lackerad | 500 mm | 8,319 kg | **1 295 kr** |

4 VARIANTER BLACK BULL REKOMMENDERAS

## Skyddslister / Skyddsbalkar - Höjd 86mm

MORAVIA-0059

***Skyddslister / Skyddsbalkar*** erbjuder kostnadseffektivt skydd för anläggningar och maskiner från gaffeltruckar, rullcontainrar, vagnar, pallyftar etc.

- Enkla och snabba att installera.
- Låg profil design möjliggör enkel tillgång för fotgängare till skyddade områden.
- Skydda maskiner, anläggningar etc.
- Endast för inomhusbruk.
- 4 fästbultar krävs för raka balkar - 6 bultar krävs för hörnbalk (säljs separat).

- [x] Enkel och snabb installation.
- [x] Lågprofildesign för enkel tillgång.

| | | | |
|---|---|---|---|
| Höjd | 86 mm | Diameter | 76 mm |
| Material | Stål | Ytbehandling | Pulverlackerad |
| Tjocklek | 3 mm | Fästanordning | Förankras |
| Typ | Med svarta ränder | | |

| | ARTNR | LÄNGD | FÄRG | ANTAL ANKARE | VIKT | LISTPRIS EXKL. MOMS |
|---|---|---|---|---|---|---|
|  | **199.13.478** | 400 mm | Svart/Gul | 4 | 4,5 kg | **1 095 kr** |
|  | **199.19.220** | 800 mm | Svart/Gul | 4 | 5,6 kg | **1 195 kr** |
|  | **199.14.143** | 1200 mm | Svart/Gul | 4 | 9,5 kg | **1 395 kr** |
|  | **199.22.677** | 638 mm | Gul | 6 | 11 kg | **1 795 kr** |

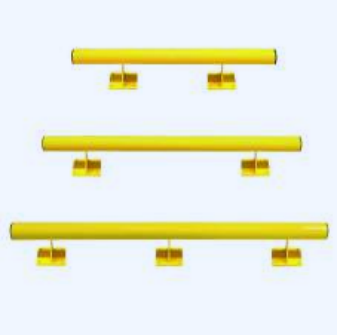

5 VARIANTER BLACK BULL

## Upphöjd skyddslist - Höjd 200mm

MORAVIA-0060

**Upphöjd skyddslistUpphöjd skyddslistSpecifikationer:**

- Diameter: 76mm
- Godstjocklek: 3mm
- Total höjd: 200mm
- Basplatta: 160 x 140 x 10mm

**Ytbehandlingar:**

- Pulverlackerad gul

**Kan uppgraderas till FLEX-version: Max. böjningsvinkel 10°.**

- [x] Skyddar arbetsmiljöer med robust konstruktion
- [x] Flexibel installation, anpassade längder möjliga

| | | | |
|---|---|---|---|
| Höjd | 200 mm | Diameter | 76 mm |
| Material | Stål | Färg | Gul |
| Ytbehandling | Pulverlackerad | Tjocklek | 3 mm |
| Fästanordning | Förankras | Typ | '-, -, Inre hörn, Yttre hörn |

| | ARTNR | LÄNGD | ANTAL ANKARE | VIKT | LISTPRIS EXKL. MOMS |
|---|---|---|---|---|---|
|  | 202.29.766 | 1000 mm | 8 | 10 kg | 1 795 kr |
|  | 202.24.306 | 1500 mm | 8 | 15 kg | 2 095 kr |
|  | 202.27.522 | 2000 mm | 12 | 20,5 kg | 2 795 kr |
| | 202.27.943 | 638 mm | 8 | 12,5 kg | 2 395 kr |
| | 202.24.284 | 638 mm | 8 | 10,5 kg | 2 395 kr |

# Träd- och rabattskydd

ST ERIKS PVT_FEW

## Markgaller - Klassiskt

ST0092 · 2 varianter

Markgaller Markgaller skyddar gatuträdens rötter och skapar en trygg, hållbar växtmiljö i stadsmiljö. De är särskilt lämpliga i hårt trafikerade och utsatta miljöer där träden behöver extra skydd mot slitage, compaktering och mekanisk påverkan. Våra markgaller består av fyra sammansatta sektioner med ett centralt hål på 700 mm i diameter. Gallret monteras direkt på trädgropsfundamentet och bildar ett stabilt, s...

- Skyddar trärötter
- För tuff stadsmiljö
- Fyrdelat galler

| | | | |
|---|---|---|---|
| Höjd | 40 mm | Färg | Svart |
| Diameter | 700 mm | | |

| | ARTNR | LÄNGD | BREDD | TYP | VIKT | LISTPRIS EXKL. MOMS |
|---|---|---|---|---|---|---|
| | 9827-142000 | 1400 mm | 1400 mm | Klassiskt 1.0 med bevattningshål | 191 kg | 16 495 kr |
| | 9827-152000 | 1500 mm | 1500 mm | Klassiskt 1.0 utan bevattningshål, gjutjärn | 207 kg | 18 395 kr |

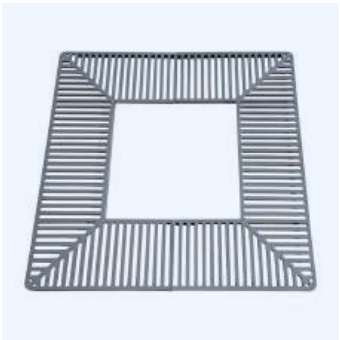

DROPDOWN

## Markgaller - Silaos®

PC-0052 · 6 varianter

**Elegant fyrkantigt trädgaller för moderna miljöer**

De djärva, raka linjerna i detta trädgaller framhäver trädens naturliga skönhet och ger en stilren, modern känsla i stadsmiljöer, parker och privata trädgårdar. Fyrkantiga galler utskurna ur galvaniserad 10 mm stålplåt ger ett robust och hållbart skydd runt trädet – utan att kompromissa med designen.

- Skydd för träd
- Stadsanpassad design
- Snabb montering

| | | | |
|---|---|---|---|
| Fästanordning | Fristående | Ytbehandling | Varmförzinkad / Galvaniserad |
| Typ | | | Direkt på marken eller helst på stödram |

FÄRG Grå Cortenstål

DIMENSIONER 1000 x 1000 mm 1300 x 1300 mm 1500 x 1500 mm

| | ARTNR | FÄRG | DIMENSIONER | VIKT | LISTPRIS EXKL. MOMS |
|---|---|---|---|---|---|
| | 201217.GPRO | Grå | 1000 x 1000 mm | 46 kg | 9 175 kr |
| | 201218.GPRO | Grå | 1300 x 1300 mm | 75 kg | 13 765 kr |
| | 201223.GPRO | Grå | 1500 x 1500 mm | 98 kg | 17 005 kr |

| | ARTNR | FÄRG | DIMENSIONER | VIKT | LISTPRIS EXKL. MOMS |
|---|---|---|---|---|---|
| | 201217.S025 | Cortenstål | 1000 x 1000 mm | 46 kg | 9 175 kr |
| | 201218.S025 | Cortenstål | 1300 x 1300 mm | 75 kg | 13 765 kr |
| | 201223.S025 | Cortenstål | 1500 x 1500 mm | 98 kg | 17 005 kr |

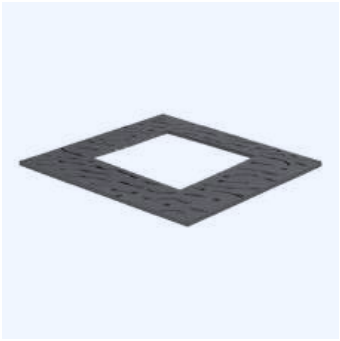

DROPDOWN

## Markgaller - Square Venice

PC-0053 · 6 varianter

**Trädgaller Square Venice – design, styrka och lång livslängd**

Ett samtida trädgaller som är både starkt och estetiskt tilltalande. Mindre ömtåligt än traditionella gjutjärnsgaller och perfekt anpassat för moderna stadsmiljöer och privata utemiljöer.

- Stadsanpassad design
- Robust stålkonstruktion
- Skyddar rotzonen

| | | | |
|---|---|---|---|
| Fästanordning | Fristående | Ytbehandling | Varmförzinkad / Galvaniserad |
| Typ | Direkt på marken eller helst på stödram | | |

FÄRG Grå Cortenstål

DIMENSIONER 1000 x 1000 mm 1300 x 1300 mm 1500 x 1500 mm

| | ARTNR | FÄRG | DIMENSIONER | VIKT | LISTPRIS EXKL. MOMS |
|---|---|---|---|---|---|
| | 201183.GPRO | Grå | 1000 x 1000 mm | 81 kg | 9 985 kr |
| | 201184.GPRO | Grå | 1300 x 1300 mm | 116 kg | 14 755 kr |
| | 201186.GPRO | Grå | 1500 x 1500 mm | 96 kg | 18 175 kr |
| | 201183.S025 | Cortenstål | 1000 x 1000 mm | 81 kg | 9 985 kr |
| | 201184.S025 | Cortenstål | 1300 x 1300 mm | 116 kg | 14 755 kr |
| | 201186.S025 | Cortenstål | 1500 x 1500 mm | 96 kg | 18 175 kr |

DROPDOWN

## Rabattskydd - Galvaniserad

PC-0036 · 3 varianter

**Perimeterbarriärer – Galvaniserade**

Enkel, effektiv och snygg avgränsning för att skydda ytor utomhus. Perfekt för parker, innergårdar, gångstråk och parkeringsområden där du vill styra flöden, skapa tydliga gränser och skydda grönområden.

Dessa perimeterbarriärer är tillverkade i robusta stålrör Ø 60 mm och finns i tre längder för att passa olika projekt och miljöer.

- [x] Tydliga avgränsningar
- [x] Skyddar grönområden
- [x] Korrosionsskyddad

| | | | |
|---|---|---|---|
| Fästanordning | Ingjutning | Ytbehandling | Varmförzinkad / Galvaniserad |
| Höjd över mark | 300 mm | Stålrörsdiameter | 60 mm |

LÄNGD 1000 mm | 1500 mm | 2000 mm

| | ARTNR | LÄNGD | VIKT | LISTPRIS EXKL. MOMS |
|---|---|---|---|---|
| | 204100 | 1000 mm | 5 kg | 675 kr |
| | 204101 | 1500 mm | 7 kg | 895 kr |
| | 204102 | 2000 mm | 9 kg | 985 kr |

DROPDOWN

## Rabattskydd - Galvaniserad och pulverlackerad

PC-0037 · 6 varianter

**Perimeterbarriär för effektiv avgränsning och skydd**

Enkel, snygg och mycket effektiv lösning för att avgränsa och skydda ytor. Tillverkad i kraftigt stålrör Ø 60 mm och finns i tre längder för att passa olika miljöer och behov.

**Stabil och slitstark konstruktion**

- Höjd: 300 mm över mark
- Material: stålrör Ø 60 mm
- Längder: 1000 mm, 1500 mm och 2000 mm

- [x] Skydda planteringar
- [x] Avgränsa gångstråk
- [x] Skydda trädstammar

| | | | |
|---|---|---|---|
| Fästanordning | Ingjutning | Ytbehandling | Varmförzinkad och lackerad |

FÄRG Grå | Cortenstål

LÄNGD 1000 mm | 1500 mm | 2000 mm

| | ARTNR | FÄRG | LÄNGD | LISTPRIS EXKL. MOMS |
|---|---|---|---|---|
| | 204150.GPRO | Grå | 1000 mm | 1 435 kr |

## Rabattskydd - Galvaniserad och pulverlackerad FORTS.

| | ARTNR | FÄRG | LÄNGD | VIKT | LISTPRIS EXKL. MOMS |
|---|---|---|---|---|---|
| | 204151.GPRO | Grå | 1500 mm | 10 kg | 1 705 kr |
| | 204152.GPRO | Grå | 2000 mm | 9 kg | 1 975 kr |
| | 204150.S025 | Cortenstål | 1000 mm | 6 kg | 1 435 kr |
| | 204151.S025 | Cortenstål | 1500 mm | 10 kg | 1 705 kr |
| | 204152.S025 | Cortenstål | 2000 mm | 9 kg | 1 975 kr |

DROPDOWN

## Rabattskydd - Square

PC-0035 · 3 varianter

**Perimeterskyddsräcke – Målat**

Skapa en tydlig, snygg och trygg avgränsning av öppna ytor med vårt målade perimeterskyddsräcke. Den genomgående, harmoniska linjen gör det enkelt att styra gångtrafik, skydda grönytor och ge området ett enhetligt, professionellt uttryck.

- Styr gångtrafik
- Skyddar grönytor
- Gjuts i betong

| | | | |
|---|---|---|---|
| Längd | 1500 mm | Fästanordning | Ingjutning |
| Ytbehandling | Varmförzinkad och lackerad | Höjd över mark | 300 mm |
| Egenskaper | Rektangulärt stålrör 50 x 30 mm horisontellt och halvrunt stålrör 50 x 10 mm vertikala fötter | | |

FÄRG Silvergrå Grå Cortenstål

| | ARTNR | FÄRG | VIKT | LISTPRIS EXKL. MOMS |
|---|---|---|---|---|
| | 204113 | Silvergrå | 6 kg | 1 615 kr |
| | 204114.GPRO | Grå | 7 kg | 2 515 kr |
| | 204114.S025 | Cortenstål | 7 kg | 2 515 kr |

ST ERIKS PVT_MANY

# Stamskydd för träd - Sorbus / Illusion

ST0091 · 4 varianter

Trädskydd / Stamskydd för gatuträd Våra stamskydd är robusta och dekorativa trädskydd som effektivt skyddar gatuträdens stammar i utsatta stadsmiljöer. De ger ett stabilt stöd, minskar risken för skador från fordon och fotgängare och bidrar samtidigt till en tryggare och mer estetisk gatumiljö. Trädskydden finns i tre olika utföranden i svart, framtagna för att ge ett långsiktigt och slitstarkt skydd för träd i...

- Dekorativt påkörningsskydd
- Stödjer trädstam
- Tre svarta utföranden

| Ytbehandling | Varmförzinkad och lackerad | Färg | Svart |
|---|---|---|---|

## Stamskydd

| | ARTNR | HÖJD | TYP | DIAMETER | VIKT | LISTPRIS EXKL. MOMS |
|---|---|---|---|---|---|---|
| | 9827-000006 | 1400 mm | Sorbus stamskydd | 480 mm | 21 kg | 11 695 kr |
| | 9827-000005 | 900 mm | Illusion stamskydd | 557 mm | 40 kg | 15 195 kr |
| | 9827-000004 | 450 mm | Illusion stamskydd | 557 mm | 31 kg | 10 495 kr |

## Tillbehör

| | ARTNR | LISTPRIS EXKL. MOMS |
|---|---|---|
| | 9827-000003 | 3 395 kr |

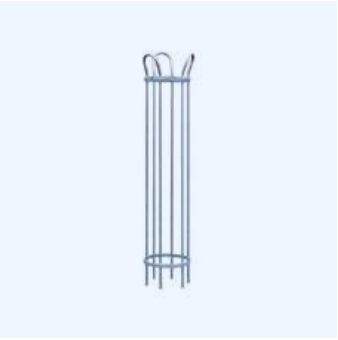

DROPDOWN

# Stamskydd för träd - Ø250 / Ø450 mm

PC-0068 · 6 varianter

**Trädskydd Ø250 / Ø450 mm – Stilrent och robust skydd för stadens träd**

**Produktbeskrivning**

**Tekniska specifikationer**

- **Diameter:** Ø250 mm eller Ø450 mm
- **Utförande:** Galvaniserat stål eller galvaniserat och lackerat i flera färgalternativ
- **Montering:** Placeras direkt på marken – snabb installation utan omfattande markarbeten
- **Försäljningsenhet:** Levereras i satser om 5 st, idealiskt för större projekt och serieinstallationer

- [x] Skadegörelseskydd
- [x] Enkel installation
- [x] Korrosionsbeständig

| | | | |
|---|---|---|---|
| Ytbehandling | Varmförzinkad / Galvaniserad | Fästanordning | Fristående |
| Typ | Står direkt på marken | | |

FÄRG Silvergrå | Grå | Cortenstål

DIAMETER 250 mm | 450 mm

## Ø250 mm

| | ARTNR | FÄRG | LISTPRIS EXKL. MOMS |
|---|---|---|---|
|  | 201124 | Silvergrå | 1 525 kr |
|  | 201134.GPRO | Grå | 2 335 kr |
| | 201134.S025 | Cortenstål | 2 335 kr |

## Ø450 mm

| | ARTNR | FÄRG | LISTPRIS EXKL. MOMS |
|---|---|---|---|
| | 201122 | Silvergrå | 2 515 kr |
| | 201132.GPRO | Grå | 3 685 kr |
| | 201132.S025 | Cortenstål | 3 685 kr |

ST ERIKS PVT_FEW

## Trädgropsfundament i betong

ST0093 · 2 varianter

Trädgropsfundament Trädgropsfundament är en stabil och hållbar lösning för att skydda träd i stadsmiljö. Fundamentet skyddar trädets rotzon och ger ett kraftigt kantstöd mot angränsande mark- och stenbeläggning, vilket minskar risken för sättningar och skador på både träd och beläggning. Konstruktionen är helgjuten i ett stycke för extra styrka, lång livslängd och minimalt underhåll. Trädgropsfundamentet finns ...

- [x] Rotzonsskydd
- [x] Gjutet enstycke
- [x] Matchande markgaller

| | | | |
|---|---|---|---|
| Höjd | 600 mm | Färg | Grå |
| Typ | Trädgropsfundament | | |

| | ARTNR | LÄNGD | BREDD | VIKT | LISTPRIS EXKL. MOMS |
|---|---|---|---|---|---|
| | 9827-140601 | 1400 mm | 1400 mm | 528 kg | 7 495 kr |
| | 9827-150601 | 1500 mm | 1500 mm | 620 kg | 8 295 kr |

# Gavelskydd

## Mobilt pallställsskydd (gavelskydd)

6270

Robust påkörningsskydd för pallar med tydlig gul/svart varningsfärg som ökar säkerheten vid hantering i krävande miljöer. Konstruktionen är mobil och kräver ingen fast förankring, vilket gör den enkel att placera och flytta vid behov.

- Skydd mot påkörning
- Långpallsanpassad
- Hög synlighet

| | | | |
|---|---|---|---|
| Bredd | 860 mm | Djup | 200 mm |
| Höjd | 400 mm | Material | Stål |
| Ytbehandling | Pulverlackerad | Materialtjocklek | 6 mm |
| Färg | Gul | Varningseffekt | Svart varningsmarkering |
| Användningsområden | Inomhus | Fäste | Självbärande |
| Egenskaper | Lämplig för EUR-pallar | Form | Rektangulär |

**3 295 kr** LISTPRIS EXKL. MOMS

12 VARIANTER

## Modulärt gavelskydd för lagerhyllor

SH-Y

Modulärt ramförsett panelsystem med skyddsbräda, utvecklat för att ge effektivt kollisions- och slitskydd i industriella och kommersiella miljöer. Systemet används för att skydda **pallställ, väggar, maskiner, pelare och trafikytor** mot skador från truckar, vagnar och annan intern trafik.

- Effektivt kollisionsskydd
- Säker interntrafik
- Minskat reparationsbehov

| | |
|---|---|
| Höjd | 400 mm |

| | ARTNR | TYP | BREDD | VIKT | LISTPRIS EXKL. MOMS |
|---|---|---|---|---|---|
|  | SH-Y-2 | Komplett sats | 2480 mm | 81,65 kg | 8 995 kr |
| | SH-Y-1 | Komplett sats | 1230 mm | 49,46 kg | 5 995 kr |
| | 477_4405 | Skyddsbräda | 500 mm | 9,01 kg | 995 kr |
| | 477_4407 | Skyddsbräda | 750 mm | 13,72 kg | 1 295 kr |
| | 477_4410 | Skyddsbräda | 1000 mm | 18,43 kg | 1 595 kr |
| | 477_4412 | Skyddsbräda | 1250 mm | 23,14 kg | 1 795 kr |
| | 477_4415 | Skyddsbräda | 1500 mm | 27,86 kg | 2 495 kr |

## Modulärt gavelskydd för lagerhyllor FORTS.

| | ARTNR | TYP | BREDD | VIKT | LISTPRIS EXKL. MOMS |
|---|---|---|---|---|---|
| | 477_4420 | Skyddsbräda | 2000 mm | 37,28 kg | 2 795 kr |
| | 477_443BG | Hörnskydd - Avslut | 250 mm | 6,2 kg | 995 kr |
| | 477_442BG | Hörnskydd - Påbyggnadsbar | 240 mm | 8,82 kg | 1 495 kr |
| | 477_440 | Mellanstöd (mellan två delar) | 250 mm | 9,05 kg | 995 kr |
| | 477_441 | Ändsektion | 90 mm | 3,02 kg | 595 kr |

19 VARIANTER BLACK BULL

## Påkörningsskydd - FLEX+ skyddssystem

MORAVIA-FLEX-PLUS

***BLACK BULL FLEX+ skyddssystem***

- Dynamisk lastupptagning – certifierad enligt PAS 13:2017
- Ett system för punkt-, golv-, person- och högt godsskydd
- Modulära start-, mitt- och hörnset som kan anpassas och förlängas
- Elastisk deformation som skyddar fordon, golv och konstruktion
- FlexLink och FLEX+ bas fördelar krafterna och avlastar förankringen
- Testlast från ca 3 500 J upp till ca 7 400 J beroende på linje

- [x] Komplett FLEX+ system i flera höjder.
- [x] Elastisk energiupptagning. Certifierad PAS 13:2017.
- [x] Modulärt. Bultas fast, förlängs och vinklas.

| | | | |
|---|---|---|---|
| Material | Polypropen (PP) | Användningsområden | Inomhus |
| Fästanordning | Förankras | Färg | Svart/Gul |
| Basdiameter | 205 mm | Borrhålsdiameter | 18 mm |
| Hålavstånd (c/c) | 110 x 110 mm | Antal ankare | 4 |

| | ARTNR | TYP | TESTLAST | TOTALHÖJD | BREDD | STOLPDIAMETER | VIKT | LISTPRIS EXKL. MOMS |
|---|---|---|---|---|---|---|---|---|
|  | 205.17.9516 | Pollare | ca 7 000 J | 1170 mm | 205 mm | 152,4 mm | 10,27 kg | 3 995 kr |
|  | 205.17.9482 | Startset | ca 6 200 J | 270 mm | 2642 mm | 152,4 mm | 26,93 kg | 6 995 kr |
|  | 205.17.9483 | Förlängningsset mitt | ca 6 200 J | 270 mm | 2438 mm | 152,4 mm | 19,23 kg | 4 995 kr |
| | 205.17.9484 | Förlängningsset hörn | ca 6 200 J | 270 mm | 2438 mm | 152,4 mm | 19,23 kg | 4 995 kr |
| | 205.17.9501 | Startset | ca 3 500 J | 1170 mm | 2642 mm | 152,4 mm | 31,99 kg | 8 495 kr |
| | 205.17.9502 | Förlängningsset mitt | ca 3 500 J | 1170 mm | 2438 mm | 152,4 mm | 21,72 kg | 5 495 kr |
| | 205.17.9503 | Förlängningsset hörn | ca 3 500 J | 1170 mm | 2438 mm | 152,4 mm | 21,72 kg | 5 495 kr |
| | 205.17.9507 | Startset | ca 7 000 J | 1170 mm | 2642 mm | 152 | 43,42 kg | 10 995 kr |

## Påkörningsskydd - FLEX+ skyddssystem FORTS.

| | ARTNR | TYP | TESTLAST | TOTALHÖJD | BREDD | STOLPDIAMETER | VIKT | LISTPRIS EXKL. MOMS |
|---|---|---|---|---|---|---|---|---|
| | **205.17.9508** | Förlängningsset mitt | ca 7 000 J | 1170 mm | 2438 mm | 152 | 33,19 kg | **7 995 kr** |
| | **205.17.9509** | Förlängningsset hörn | ca 7 000 J | 1170 mm | 2438 mm | 152 | 33,19 kg | **7 995 kr** |
| | **205.17.9488** | Startset | ca 7 000 J | 1170 mm | 2642 mm | | 54,36 kg | **9 995 kr** |
| | **205.17.9489** | Förlängningsset mitt | ca 7 000 J | 1170 mm | 2438 mm | | 44,14 kg | **7 995 kr** |
| | **205.17.9490** | Förlängningsset hörn | ca 7 000 J | 1170 mm | 2438 mm | | 44,14 kg | **7 995 kr** |
| | **205.17.9494** | Startset | ca 7 000 J | 1170 mm | 2642 mm | 152 | 54,36 kg | **11 995 kr** |
| | **205.17.9495** | Förlängningsset mitt | ca 7 000 J | 1170 mm | 2438 mm | 152 | 44,14 kg | **9 995 kr** |
| | **205.17.9497** | Förlängningsset hörn | ca 7 000 J | 1170 mm | 2438 mm | 152 | 44,14 kg | **9 995 kr** |
| | **205.17.9513** | Startset | ca 7 400 J | 2870 mm | 2642 mm | 152 | 77,54 kg | **18 995 kr** |
| | **205.17.9514** | Förlängningsset mitt | ca 7 400 J | 2870 mm | 2438 mm | 152 | 62,84 kg | **14 995 kr** |
| | **205.17.9515** | Förlängningsset hörn | ca 7 400 J | 2870 mm | 2438 mm | 152 | 62,84 kg | **14 995 kr** |

3 VARIANTER | BLACK BULL

## Påkörningsskydd - Påkörningsbarriär - PROTECTORS A

MORAVIA-0055

***Påkörningsskydd A***

- Mycket synliga.
- Starkt och effektivt skydd.
- Justerbar bredd.
- Enkel installation med minimalt utrymmesförlust.

**Användningsområden:Specifikationer:Mått**

- Stolpar: 465mmH x 80 x 80mm Fyrkant
- Räls: 'C' Profil - 100D x 40W x 3mm Tjocklek
- Fästplattor: 160D x 140W x 10mm Tjocklek
- Alla set: 465mm Höga x 160mm Djupa

- [x] Ökar säkerheten, hög synlighet.
- [x] Starkt och effektivt skydd.
- [x] Enkel installation, minimalt utrymme.

| | | | |
|---|---|---|---|
| Höjd | 465 mm | Material | Stål |
| Djup | 160 mm | Ytbehandling | Pulverlackerad |
| Användningsområden | Inomhus | Färg | Svart/Gul |
| Typ | Ställskyddsskenesats | Antal ankare | 12, 8 |

| | ARTNR | BREDDOMFÅNG | VIKT | LISTPRIS EXKL. MOMS |
|---|---|---|---|---|
| | 198.25.566 | 900 - 1 300 mm | 31 kg | 7 995 kr |
|  | 198.24.401 | 1 700 - 2 100 mm | 44 kg | 8 895 kr |
|  | 198.22.991 | 2 300 - 2 700 mm | 58 kg | 12 295 kr |

6 VARIANTER BLACK BULL

## Påkörningsskydd - Påkörningsbarriär - PROTECTORS B

MORAVIA-0056

***Påkörningsskydd* för hyllgavlar B**

- Mycket synliga.
- Starkt och effektivt skydd.
- Justerbara bredder.
- Enkla att installera med minimalt utrymmesförlust.
- TUV-testade enligt DGUV 108-007.

**Användningsområden:Mått:**

- Gavlar: 500mmH x 300mmB x 190mmD x 5mm Tjocklek
- 'C'-profil Skenor 100mmD x 40mmB x 3mm Tjocklek

- [x] Skyddar pallställens ändramar effektivt.
- [x] Enkel installation, minimalt utrymmesförlust.
- [x] Hög synlighet, undviker olyckor.

| | | | |
|---|---|---|---|
| Höjd | 500 mm | Djup | 190 mm |
| Material | Stål | Färg | Svart/Gul |
| Antal ankare | 12 | Ytbehandling | Pulverlackerad |
| Användningsområden | Inomhus | | |

| | ARTNR | BREDDOMFÅNG | TYP | VIKT | LISTPRIS EXKL. MOMS |
|---|---|---|---|---|---|
| | **198.23.925** | 900 - 1 300 mm | Set: 2 stolpar + 2 räcken | 32 kg | **6 295 kr** |
|  | **198.25.753** | 1 700 - 2 100 mm | Set: 2 stolpar + 2 räcken | 43 kg | **8 195 kr** |
|  | **198.22.185** | 2 300 - 2 700 mm | Set: 2 stolpar + 2 räcken | 48 kg | **9 495 kr** |
| | **198.22.540** | 900 - 1 300 mm | Set: 2 stolpar med styrrullar + 2 räcken | 39 kg | **9 095 kr** |
| | **198.25.188** | 1 700 - 2 100 mm | Set: 2 stolpar med styrrullar + 2 räcken | 50 kg | **10 495 kr** |
| | **198.26.651** | 2 300 - 2 700 mm | Set: 2 stolpar med styrrullar + 2 räcken | 55 kg | **11 895 kr** |

3 VARIANTER | BLACK BULL

## Påkörningsskydd - Påkörningsbarriär - PROTECTORS C

MORAVIA-0057

**Påkörningsskydd Typ CKomponenter i Set C:Ytbehandling:Versioner:**

- Maximerar skydd med stål och PP-relingar.
- Minskar skador på ramar och fordon.

| | | | |
|---|---|---|---|
| Höjd | 400 mm | Färg | Svart/Gul |
| Djup | 190 mm | Antal ankare | 12 |
| Fästanordning | Förankras | Användningsområden | Inomhus |
| Modell | BLACK BULL | | |
| TÜV-approved (Typgodkänd) | I enlighet med DGUV 108-007 | | |

| | ARTNR | BREDDOMFÅNG | VIKT | LISTPRIS EXKL. MOMS |
|---|---|---|---|---|
| | 198.23.829 | 900 - 1 300 mm | 18,2 kg | 4 195 kr |
| | 198.20.242 | 1 700 - 2 100 mm | 21 kg | 5 095 kr |
|  | 198.24.154 | 2 300 - 2 700 mm | 23 kg | 5 595 kr |

# Pallställsskydd i plast

2 VARIANTER TRAFFIC-LINE

## Pallställsskydd - Plast

MORAVIA-0061

**Pallställsskydd Plast**

- För stolpar 60 till 120mm
- Fästs med kardborreband
- Skyddar golvet från skador
- Återvinningsbar
- TUV-godkänd

**Mått (mm):**

**VIKTIGT ATT NOTERA:**
**Tunga Pallställsskydd**

- [x] Skyddar stolpar från stötar
- [x] Enkel installation med kardborre
- [x] TUV-godkänd

| | | | |
|---|---|---|---|
| Höjd | 550 mm | Material | Polyeten (PE) |
| Färg | Gul | | |

| | ARTNR | BREDD | DJUP | BREDDOMFÅNG | VIKT | LISTPRIS EXKL. MOMS |
|---|---|---|---|---|---|---|
| | **197.29.201** | 126 mm | 104 mm | 60-85 mm | 1 kg | **715 kr** |
| | **197.22.285** | 161 mm | 115 mm | 90-120 mm | 1,1 kg | **815 kr** |

# Pallställsskydd i stål

2 VARIANTER BLACK BULL

## Påkörningsbar pallställsskydd - FLEXIBEL

MORAVIA-0054

**Påkörningsbar pallställsskydd**

- För inomhusbruk
- Skyddar golvet
- Tungt skydd
- Hög energiabsorption
- Minimerar skador vid kollision
- Absorptionsplatta UV-beständig och permanent elastisk
- Ger efter upp till ca 45 mm
- Vinkel för eftergivning: 6,5°
- TUV-testad enligt DGUV 108-007

**Enkel installation:Ytbehandling:Uppgraderingsalternativ:**

- [x] Skyddar golvet mot skador
- [x] Absorberar energi vid kollisioner
- [x] UV-beständig, permanent elastisk

| | | | |
|---|---|---|---|
| Bredd | 160 mm | Material | Stål |
| Färg | Svart/Gul | Djup | 160 mm |
| Antal ankare | 4 | Ytbehandling | Pulverlackerad |
| Typ | Vinkelbeslag | Funktion | Kollisionsskydd |

| | ARTNR | HÖJD | TOTALHÖJD | VIKT | LISTPRIS EXKL. MOMS |
|---|---|---|---|---|---|
| | 197.25.180 | 400 mm | 430 mm | 8,5 kg | 1 395 kr |
| | 197.25.566 | 800 mm | 830 mm | 16,5 kg | 1 895 kr |

9 VARIANTER | BLACK BULL | REKOMMENDERAS

# Påkörningsskydd - Pallställsskydd - U/L-form

MORAVIA-0052

***Våra pallställsskydd***

- Överlägsen byggkvalitet och styrka.
- Effektivt skydd.
- Hög synlighet med färger.
- Enkel installation, säker fastsättning med förankringsbultar (säljs separat).
- Uppfyller DIN 4844 säkerhetsriktlinjer.
- TUV-testad enligt DGUV 108-007.

**Användningsområden:Specifikationer:**

- Bredd: 160mm
- Höjder: 200mm, 400mm, 800mm och 1,200mm
- Tjocklek: 5mm och 6mm
- Profiler: Rätvinkel och 'U' profil

- [x] Skyddar pallställ och strukturer.
- [x] Enkel installation, säkra fästen.
- [x] Hög synlighet, utstickande färger.

| | | | |
|---|---|---|---|
| Bredd | 160 mm | Material | Stål |
| Färg | Svart/Gul | Djup | 160 mm |
| Ytbehandling | Pulverlackerad | Fästanordning | Förankras |

| | ARTNR | TJOCKLEK | HÖJD | ANTAL ANKARE | TYP | VIKT | LISTPRIS EXKL. MOMS |
|---|---|---|---|---|---|---|---|
| | 477_84B | 5 mm | 200 mm | 4 | Vinkelbeslag | 2,9 kg | 595 kr |
| | 197.15.928 | 5 mm | 400 mm | 4 | Vinkelbeslag | 6 kg | 795 kr |
| | 197.13.182 | 6 mm | 400 mm | 4 | Vinkelbeslag | 6,6 kg | 895 kr |
| | 197.28.897 | 5 mm | 400 mm | 6 | U-profil | 10 kg | 1 095 kr |
| | 197.18.365 | 6 mm | 400 mm | 6 | U-profil | 10,1 kg | 1 295 kr |
| | 197.14.605 | 6 mm | 800 mm | 4 | Vinkelbeslag | 16 kg | 1 495 kr |
| | 197.18.380 | 6 mm | 1200 mm | 4 | Vinkelbeslag | 22 kg | 2 095 kr |
| | 197.28.189 | 6 mm | 800 mm | 6 | U-profil | 20 kg | 1 995 kr |
| | 197.88.004 | 6 mm | 1200 mm | 6 | U-profil | 30 kg | 2 695 kr |

## Påkörningsskydd för hörn - Flexibelt - Tiltbart

477_89BG

Flexibelt påkörningsskydd för hörn, utvecklat för att skydda byggnader, pelare och installationer i miljöer med intern trafik. Den tiltbara konstruktionen gör att skyddet kan ge efter vid påkörning och därefter återgå till sitt ursprungliga läge, vilket minskar skador på både fordon och fastighet.

- Flexibelt krockskydd
- Lutningsbar montering
- Anpassningsbart skydd

| | | | |
|---|---|---|---|
| Tjocklek | 6 mm | Höjd | 400 mm |
| Bredd | 160 mm | Djup | 160 mm |
| Vikt | 6 kg | | |

**2 395 kr** LISTPRIS EXKL. MOMS

2 VARIANTER BLACK BULL

## Påkörningsskydd för pallställ med styrrulle

MORAVIA-0053

- Hög synlighet med klara färger
- Enkel installation
- Inbyggd styrrulle

**Specifikationer:Ytbehandling:Rulle:**

- Ökar säkerhet, hög synlighet
- Enkel installation
- Underlättar pallhantering, styrrulle

| | | | |
|---|---|---|---|
| Bredd | 160 mm | Höjd | 400 mm |
| Material | Stål | Färg | Svart/Gul |
| Djup | 160 mm | Ytbehandling | Pulverlackerad |
| Tjocklek | 6 mm | Fästanordning | Förankras |

| | ARTNR | TYP | VIKT | LISTPRIS EXKL. MOMS |
|---|---|---|---|---|
| | 197.22.021 | U-profil med 2 styrrullar | 12 kg | 1 795 kr |
| | 197.22.542 | L-profil med 1 styrhjul | 8 kg | 1 495 kr |

# Lågbyggda skyddsräckessystem

9 VARIANTER | BLACK BULL

## Påkörningsbarriär / Maskinskydd

MORAVIA-0050

- För inomhusbruk
- Lågnivåskydd
- Modulär design
- Hög synlighet med svart och gul färgschema
- Kostnadseffektiv

**Specifikation:Mått:Fäste:**

- [x] Lågnivåskydd för inomhusmiljöer
- [x] Snabb montering
- [x] Kostnadseffektiv med hög synlighet

| | | | |
|---|---|---|---|
| Material | Stål | Ytbehandling | Pulverlackerad |
| Användningsområden | Inomhus | Modell | BLACK BULL |
| Antal ankare | 4 | | |

| | ARTNR | BREDD | DJUP | HÖJD | FÄRG | TYP | VIKT | LISTPRIS EXKL. MOMS |
|---|---|---|---|---|---|---|---|---|
|  | M-0050-1 | 2000 mm | 1-000-mm | 250 mm | Svart/Gul | | 48 kg | 6 995 kr |
|  | M-0050-2 | 2200 mm | 1-000-mm | 250 mm | Svart/Gul | | 63 kg | 9 495 kr |
| | 202.21.049 | | | 250 mm | Svart | Ändstolpe | 4,5 kg | 995 kr |
| | 202.26.384 | | | 250 mm | Svart | Mittpost | 4,5 kg | 1 095 kr |
| | 202.24.365 | | | 250 mm | Svart | Hörnpost | 4,5 kg | 1 095 kr |
| | 202.27.871 | 1000 mm | 48,3 mm | 48,3 mm | Gul | Stötskena | 5 kg | 595 kr |
| | 202.26.841 | 1500 mm | 48,3 mm | 48,3 mm | Gul | Stötskena | 7,5 kg | 1 295 kr |
| | 202.24.589 | 2000 mm | 48,3 mm | 48,3 mm | Gul | Stötskena | 8 kg | 1 495 kr |
| | 202.23.461 | 170 mm | 170 mm | 48,3 mm | Gul | Hörnlist | 5 kg | 895 kr |

8 VARIANTER | BLACK BULL

## Påkörningsskydd - Dubbla barriärer

MORAVIA-0058

- Endast för inomhusbruk
- Absorberar stötkrafter
- Högkvalitativt stål och polypropen (PP)
- TUV-godkänd

**Specifikation:Ytbehandling:**

- [x] Absorberar stötar, skyddar egendom
- [x] Högkvalitativt stål och PP
- [x] TUV-godkänd

| | | | |
|---|---|---|---|
| Användningsområden | Inomhus | Ytbehandling | Pulverlackerad |
| Fästanordning | Förankras | Modell | BLACK BULL |
| Antal ankare | 4 | Basdimensioner | 200 x 200 x 10 mm |

| | ARTNR | BREDD | HÖJD | DJUP | TYP | MATERIAL | VIKT | LISTPRIS EXKL. MOMS |
|---|---|---|---|---|---|---|---|---|
| | M-0058-1 | 1200 mm | 255 mm | 1-200-mm | | | 27 kg | 5 995 kr |
| | M-0058-2 | 2300 mm | 255 mm | 200 mm | | | 27 kg | 5 995 kr |
| | 203.26.335 | | 255 mm | | Ändstolpe | Stål | 6 kg | 1 295 kr |
| | 203.24.605 | | 255 mm | | Mittstolpe | Stål | 6 kg | 1 595 kr |
| | 203.26.312 | | 255 mm | | Hörnpost | Stål | 6 kg | 1 495 kr |
| | 203.22.870-1 | 1000 mm | 74 mm | 52 mm | Stötskena för änd- och mittstolpar | Polypropen (PP) | 2,25 kg | 675 kr |
| | 203.27.147-1 | 1500 mm | 74 mm | 52 mm | Stötskena för änd- och mittstolpar | Polypropen (PP) | 3 kg | 735 kr |
| | 203.21.049-1 | 2000 mm | 74 mm | 52 mm | Stötskena för änd- och mittstolpar | Polypropen (PP) | 3,5 kg | 875 kr |

19 VARIANTER | BLACK BULL

## Påkörningsskydd - Skyddsräcke

MORAVIA-0094

- Högkvalitativa stålelement för maximalt påkörningsskydd.
- Överlägsen byggkvalitet och styrka.
- Innovativ fästeknik för enkel installation av en person.
- Starka C-sektionsskyddsräcken.
- Stolpar har kraftiga basplattor med 4 fästpunkter (fästen levereras separat).
- Versioner för både utomhus- och inomhusbruk.
- Hörnprofiler möjliggör skydd runt 90° vinklar.
- TUV-testad enligt DGUV 108-007.

**Användningsområden:**

- [x] Maximalt skydd med stålelement.
- [x] Enkel installation med fästeknik.
- [x] Godkänd enligt TUV-standarder.

| | | | |
|---|---|---|---|
| Tjocklek | 3 mm | Modell | BLACK BULL |
| Färg | Gul | Antal ankare | 4 |
| Diagonal | 440 mm | Materialtjocklek | 3 mm |
| Typ | '-, Hörnlist - ytterhörn, Hörnplatta - innerhörn, Räcke, Stående stolpe, VIEW-ULTRA 1H (15W heater), Ytterhörn | | |

| | ARTNR | ANVÄNDNINGSOMRÅDEN | YTBEHANDLING | BREDD | HÖJD | MATERIAL | VIKT | LISTPRIS EXKL. MOMS |
|---|---|---|---|---|---|---|---|---|
| | M-0094-1 | Inomhus | Pulverlackerad | 1350 mm | 465 mm | Stål | 43,5 kg | 7 495 kr |
| | M-0094-2 | Utomhus och inomhus | Varmförzinkad och lackerad | 1350 mm | 465 mm | Stål | 43,5 kg | 10 995 kr |
| | 198.22.571 | Inomhus | Pulverlackerad | 80 mm | 465 mm | Stål | 9,5 kg | 1 495 kr |
| | 198.27.574 | Utomhus och inomhus | Varmförzinkad och lackerad | 80 mm | 465 mm | Stål | 9,5 kg | 1 995 kr |
|  | 198.21.933-2 | Inomhus | Pulverlackerad | | 100 mm | Stål | 5 kg | 805 kr |
|  | 198.23.147-2 | Utomhus och inomhus | Varmförzinkad och lackerad | | 100 mm | Stål | 9 kg | 1 195 kr |
|  | 198.21.114-2 | Inomhus | Pulverlackerad | | 100 mm | Stål | 5,6 kg | 905 kr |
|  | 198.23.683-2 | Utomhus och inomhus | Varmförzinkad och lackerad | | 100 mm | Stål | 6 kg | 1 395 kr |
|  | 198.26.826-2 | Inomhus | Pulverlackerad | | 100 mm | Stål | 6,7 kg | 1 095 kr |
|  | 198.22.929-2 | Utomhus och inomhus | Varmförzinkad och lackerad | | 100 mm | Stål | 13,5 kg | 1 495 kr |
|  | 198.26.176-2 | Inomhus | Pulverlackerad | | 100 mm | Stål | 10 kg | 1 295 kr |
|  | 198.20.197-2 | Utomhus och inomhus | Varmförzinkad och lackerad | | 100 mm | Stål | 17,5 kg | 1 995 kr |
| | 198.23.160-2 | Inomhus | Pulverlackerad | | 100 mm | Stål | 2,5 kg | 1 095 kr |
| | 198.24.064-2 | Utomhus och inomhus | Varmförzinkad och lackerad | | 100 mm | Stål | 6 kg | 1 495 kr |

## Påkörningsskydd - Skyddsräcke FORTS.

| | ARTNR | ANVÄNDNINGSOMRÅDEN | YTBEHANDLING | BREDD | HÖJD | MATERIAL | VIKT | LISTPRIS EXKL. MOMS |
|---|---|---|---|---|---|---|---|---|
| | **198.26.087-2** | Inomhus | Pulverlackerad | | 100 mm | Stål | 6 kg | **1 095 kr** |
| | **198.26.165-2** | Utomhus och inomhus | Varmförzinkad och lackerad | | 100 mm | Stål | 6 kg | **1 495 kr** |
| | **198.23.976-2** | Inomhus | Pulverlackerad | 40 mm | 100 mm | Stål | 4 kg | **845 kr** |
| | **198.28.174-2** | Utomhus och inomhus | Varmförzinkad och lackerad | 40 mm | 100 mm | Stål | 1,48 kg | **1 195 kr** |
| | **198.22.565-2** | Inomhus | Pulverlackerad | | | Aluminium | 1 kg | **915 kr** |

# Normalhöga skyddsräckessystem

29 VARIANTER | BLACK BULL | REKOMMENDERAS

## Påkörningsskydd - HD skyddsräcke (kraftig)

MORAVIA-0086

- Skyddar fotgängare från fordonstrafik.
- Överlägsen byggkvalitet och styrka.
- Modulär design för snabb och enkel installation.
- Försänkta bultar fäster räcken till stolpar.
- Perfekt för anpassade applikationer.
- Kan enkelt förlängas vid behov.
- Skadade sektioner kan enkelt bytas ut.
- Enkelt att säkra med bultar (säljs separat).
- TUV-testad enligt DGUV 108-007.

**Användningsområden:Specifikationer:Stolpar**

- [x] Skyddar fotgängare från fordonstrafik.
- [x] Överlägsen byggkvalitet och styrka.
- [x] Modulär design för enkel installation.

| | | | |
|---|---|---|---|
| Färg | Gul | Materialtjocklek | 4 mm |
| Material | Stål | Fästanordning | Förankras |

| | ARTNR | ANVÄNDNINGSOMRÅDEN | YTBEHANDLING | HÖJD | BREDD | DJUP | VIKT | LISTPRIS EXKL. MOMS |
|---|---|---|---|---|---|---|---|---|
| | M-0086-1 | Inomhus | Pulverlackerad | 1000 mm | 2300 mm | 1-200- mm | 104 kg | 12 495 kr |
| | M-0086-2 | Utomhus och inomhus | Pulverlackerad | 1000 mm | 2300 mm | 1-200- mm | 104 kg | 16 995 kr |
| | 194.16.094 | Inomhus | Pulverlackerad | 500 mm | 100 mm | 100 mm | 9,5 kg | 1 095 kr |
| | 194.15.765 | Utomhus och inomhus | Varmförzinkad och lackerad | 500 mm | 100 mm | 100 mm | 9,5 kg | 1 595 kr |
| | 194.18.550 | Inomhus | Pulverlackerad | 500 mm | 100 mm | 100 mm | 10 kg | 1 195 kr |
| | 194.18.142 | Utomhus och inomhus | Varmförzinkad och lackerad | 500 mm | 100 mm | 100 mm | 10 kg | 1 695 kr |
| | 194.13.760 | Inomhus | Pulverlackerad | 500 mm | 100 mm | 100 mm | 10 kg | 1 195 kr |
| | 194.15.032 | Utomhus och inomhus | Varmförzinkad och lackerad | 500 mm | 100 mm | 100 mm | 10 kg | 1 695 kr |
| | 194.14.244 | Inomhus | Pulverlackerad | 1000 mm | 100 mm | 100 mm | 12,5 kg | 1 495 kr |
| | 194.13.501 | Utomhus och inomhus | Varmförzinkad och lackerad | 1000 mm | 100 mm | 100 mm | 12,5 kg | 2 095 kr |
| | 194.17.026 | Inomhus | Pulverlackerad | 1000 mm | 100 mm | 100 mm | 18 kg | 1 695 kr |
| | 194.13.894 | Utomhus och inomhus | Varmförzinkad och lackerad | 1000 mm | 100 mm | 100 mm | 13 kg | 2 495 kr |
| | 194.18.205 | Inomhus | Pulverlackerad | 1000 mm | 100 mm | 100 mm | 12,6 kg | 1 695 kr |

## Påkörningsskydd - HD skyddsräcke (kraftig) FORTS.

| | ARTNR | ANVÄNDNINGSOMRÅDEN | YTBEHANDLING | HÖJD | BREDD | DJUP | VIKT | LISTPRIS EXKL. MOMS |
|---|---|---|---|---|---|---|---|---|
| | **194.15.572** | Utomhus och inomhus | Varmförzinkad och lackerad | 1000 mm | 100 mm | 100 mm | 13,1 kg | **2 595 kr** |
|  | **194.15.516** | Inomhus | Pulverlackerad | 1000 mm | 100 mm | 100 mm | 9 kg | **1 395 kr** |
|  | **194.13.700** | Utomhus och inomhus | Varmförzinkad och lackerad | 1000 mm | 100 mm | 100 mm | 9 kg | **1 795 kr** |
| | **194.17.6398** | | Pulverlackerad | 140 mm | 100 mm | | 1,5 kg | **495 kr** |
|  | **194.18.997** | Inomhus | Pulverlackerad | 120 mm | 1000 mm | 80 mm | 9 kg | **1 195 kr** |
|  | **194.16.672** | Utomhus och inomhus | Varmförzinkad och lackerad | 120 mm | 1000 mm | 80 mm | 9 kg | **1 595 kr** |
|  | **194.16.172** | Inomhus | Pulverlackerad | 120 mm | 1200 mm | 80 mm | 11 kg | **1 195 kr** |
|  | **194.14.863** | Utomhus och inomhus | Varmförzinkad och lackerad | 120 mm | 1200 mm | 80 mm | 9 kg | **1 695 kr** |
|  | **194.15.942** | Inomhus | Pulverlackerad | 120 mm | 1500 mm | 80 mm | 14 kg | **1 495 kr** |
|  | **194.16.449** | Utomhus och inomhus | Varmförzinkad och lackerad | 120 mm | 1500 mm | 80 mm | 9 kg | **1 995 kr** |
|  | **194.13.434** | Inomhus | Pulverlackerad | 120 mm | 2000 mm | 80 mm | 18,3 kg | **1 795 kr** |
|  | **194.13.826** | Utomhus och inomhus | Varmförzinkad och lackerad | 120 mm | 2000 mm | 80 mm | 17,5 kg | **2 695 kr** |
| | **194.20.522-2** | Inomhus | Pulverlackerad | 200 mm | 880 mm | 100 mm | 8,2 kg | **1 095 kr** |
| | **194.24.463-2** | Inomhus | Pulverlackerad | 200 mm | 1080 mm | 100 mm | 10,1 kg | **1 295 kr** |
| | **194.23.061-2** | Inomhus | Pulverlackerad | 200 mm | 1380 mm | 100 mm | 13 kg | **1 795 kr** |
| | **194.20.550-2** | Inomhus | Pulverlackerad | 200 mm | 1880 mm | 100 mm | 19 kg | **2 395 kr** |

21 VARIANTER BLACK BULL

## Påkörningsskydd - MD skyddsräcke (medium)

MORAVIA-0085

***Påkörningsskydd* MD Impact Protection Railing System**

- Utmärkt byggkvalitet och styrka.
- Modulär design för snabb och enkel installation.
- Försänkta bultar fäster räcken till stolpar.
- Kan enkelt förlängas vid behov.
- Skadade sektioner kan enkelt bytas ut.
- TUV-testad enligt DGUV 108-007.

**Användningsområden:Specifikationer:Stolpar**

- [x] Utmärkt byggkvalitet och styrka.
- [x] Snabb och enkel installation.
- [x] TUV-testad enligt DGUV 108-007.

| | | | |
|---|---|---|---|
| Material | **Stål** | Färg | **Gul** |
| Fästanordning | **Förankras** | Materialtjocklek | **4 mm** |

| | ARTNR | ANVÄNDNINGSOMRÅDEN | YTBEHANDLING | BREDD | HÖJD | DJUP | VIKT | LISTPRIS EXKL. MOMS |
|---|---|---|---|---|---|---|---|---|
| | **M-0085-1** | Inomhus | Pulverlackerad | 2200 mm | 1000 mm | 1100 mm | 62,4 kg | **10 495 kr** |
| | **M-0085-2** | Utomhus och inomhus | Varmförzinkad och lackerad | 2200 mm | 1000 mm | 1100 mm | 62,4 kg | **14 995 kr** |
|  | **194.24.261** | Inomhus | Pulverlackerad | 70 mm | 1000 mm | 70 mm | 8 kg | **1 395 kr** |
|  | **194.25.033** | Utomhus och inomhus | Varmförzinkad och lackerad | 70 mm | 1000 mm | 70 mm | 8,3 kg | **1 895 kr** |
|  | **194.29.943** | Inomhus | Pulverlackerad | 70 mm | 1000 mm | 70 mm | 8,4 kg | **1 495 kr** |
|  | **194.20.894** | Utomhus och inomhus | Varmförzinkad och lackerad | 70 mm | 1000 mm | 70 mm | 8,4 kg | **2 095 kr** |
|  | **194.29.694** | Inomhus | Pulverlackerad | 70 mm | 1000 mm | 70 mm | 8 kg | **1 595 kr** |
|  | **194.21.831** | Utomhus och inomhus | Varmförzinkad och lackerad | 70 mm | 1000 mm | 70 mm | 8,4 kg | **2 095 kr** |
| | **194.17.6508** | | Pulverlackerad | 100 mm | 140 mm | | 1,3 kg | **495 kr** |
| | **194.21.266** | Inomhus | Pulverlackerad | 1000 mm | 60 mm | 40 mm | 5 kg | **995 kr** |
| | **194.29.126** | Utomhus och inomhus | Varmförzinkad och lackerad | 1000 mm | 60 mm | 40 mm | 4,6 kg | **1 395 kr** |
| | **194.27.076** | Inomhus | Pulverlackerad | 1200 mm | 60 mm | 40 mm | 5,5 kg | **1 095 kr** |
| | **194.27.265** | Utomhus och inomhus | Varmförzinkad och lackerad | 1200 mm | 60 mm | 40 mm | 5,5 kg | **1 495 kr** |
| | **194.25.352** | Inomhus | Pulverlackerad | 1500 mm | 60 mm | 40 mm | 6,8 kg | **1 195 kr** |
| | **194.27.828** | Utomhus och inomhus | Varmförzinkad och lackerad | 1500 mm | 60 mm | 40 mm | 6,8 kg | **1 695 kr** |

## Påkörningsskydd - MD skyddsräcke (medium) FORTS.

| | ARTNR | ANVÄNDNINGSOMRÅDEN | YTBEHANDLING | BREDD | HÖJD | DJUP | VIKT | LISTPRIS EXKL. MOMS |
|---|---|---|---|---|---|---|---|---|
| | **194.25.650** | Inomhus | Pulverlackerad | 2000 mm | 60 mm | 40 mm | 9 kg | **1 495 kr** |
| | **194.29.847** | Utomhus och inomhus | Varmförzinkad och lackerad | 2000 mm | 60 mm | 40 mm | 9 kg | **2 095 kr** |
| | **194.20.522-1** | Inomhus | Pulverlackerad | 880 mm | 200 mm | 100 mm | 8,2 kg | **1 095 kr** |
| | **194.24.463-1** | Inomhus | Pulverlackerad | 1080 mm | 200 mm | 100 mm | 10,1 kg | **1 295 kr** |
| | **194.23.061-1** | Inomhus | Pulverlackerad | 1380 mm | 200 mm | 100 mm | 13 kg | **1 795 kr** |
| | **194.20.550-1** | Inomhus | Pulverlackerad | 1880 mm | 200 mm | 100 mm | 19 kg | **2 395 kr** |

6 VARIANTER BLACK BULL

## Påkörningsskydd - Skyddsräcke för fotgängare

MORAVIA-0092

**Påkörningsskydd-Individual Hybrid**

- Stela stålpålar med laterala räcken i polypropen (PP).
- Stålpålar med PU-kuddar som tillåter en maximal avböjning på 175 mm med laterala räcken i polypropen (PP).

**Påkörningsskydd-Individual**

- Endast för inomhusbruk
- Halvstyva eller flexibla versioner
- Absorberar stötkrafter
- Högkvalitativt stål och polypropen (PP)
- TUV-testad enligt DGUV 108-007

**Specifikationer:**

- ☑ Absorberar stötar, minskar golvskador.
- ☑ Högkvalitativ stål- och polypropenkonstruktion.
- ☑ Flexibla installationsalternativ.

| | | | |
|---|---|---|---|
| Användningsområden | Inomhus | Material sidoräcke | Polypropen |
| Stolpmaterial | Stål | Ytmonterad stolpe | Pulverlackerad |
| Mått tvärbalk | 74 x 52 x 5 mm | Typ | '-, Flexibel, Styv |
| TÜV-approved (Typgodkänd) | | | I enlighet med DGUV 108-007 |

| | ARTNR | BREDD | HÖJD | MONTERAD BREDD | STOLPDIMENSIONER | VIKT | LISTPRIS EXKL. MOMS |
|---|---|---|---|---|---|---|---|
| | **203.27.069** | 1100 mm | 1040 mm | 1000 mm | 1 000 x 100 x 100 mm | 36,5 kg | **7 395 kr** |
| | **203.27.747** | 1600 mm | 1040 mm | 1500 mm | 1 040 x 100 x 100 mm | 38 kg | **8 195 kr** |
| | **203.26.585** | 2100 mm | 1040 mm | 2000 mm | 1 000 x 100 x 100 mm | 38,5 kg | **8 495 kr** |
| | **203.25.210** | 1100 mm | 1000 mm | 1000 mm | 1 000 x 100 x 100 mm | 36 kg | **6 795 kr** |



Innehållet får inte plats

| | ARTNR | BREDD | HÖJD | MONTERAD BREDD | STOLPDIMENSIONER | VIKT | LISTPRIS EXKL. MOMS |
|---|---|---|---|---|---|---|---|
| | 203.20.990 | 1600 mm | 1000 mm | 1500 mm | 1 000 x 100 x 100 mm | 37,5 kg | 7 595 kr |
| | 203.21.654 | 2100 mm | 1000 mm | 2000 mm | 1 000 x 100 x 100 mm | 38,2 kg | 8 395 kr |

20 VARIANTER BLACK BULL REKOMMENDERAS

## Påkörningsskydd - Skyddsräcke för fotgängare - FLEXIBEL

MORAVIA-0090

*Påkörningsskydd FLEX Impact Protection System HYBRID*

- För inomhus- och utomhusbruk
- Stål- och plastkonstruktion
- Överlägsen robust design
- Modulär konstruktion för anpassade applikationer
- Snabb och enkel installation
- TUV-testad enligt DGUV 108-007

**Användningsområden:Specifikationer:Stolpar**

- Stark som stål, flexibel som plast.
- Modulär konstruktion för anpassning.
- Snabb och enkel installation.

| | | | |
|---|---|---|---|
| Väggtjocklek | 3 mm | Modell | BLACK BULL |
| Fästanordning | Förankras | Diameter | 76 mm |
| Golvplattans dimensioner | 130 x 70 x 10 mm | | |

| | ARTNR | ANVÄNDNINGSOMRÅDEN | BREDD | HÖJD | DJUP | YTBEHANDLING | VIKT | LISTPRIS EXKL. MOMS |
|---|---|---|---|---|---|---|---|---|
| | M-0090-1 | Inomhus | 5000 mm | 1040 mm | 200 mm | Pulverlackerad | 100 kg | 18 495 kr |
| | M-0090-2 | Utomhus och inomhus | 5000 mm | 1040 mm | 200 mm | Varmförzinkad och lackerad | 100 kg | 19 995 kr |
| | 203.29.934 | Inomhus | 100 mm | 1040 mm | 100 mm | Pulverlackerad | 14 kg | 2 095 kr |
| | 203.22.248 | Utomhus och inomhus | 100 mm | 1040 mm | 100 mm | Varmförzinkad och lackerad | 14 kg | 2 695 kr |
| | 203.20.790 | Inomhus | 100 mm | 1040 mm | 100 mm | Pulverlackerad | 14 kg | 2 395 kr |
| | 203.28.846 | Utomhus och inomhus | 100 mm | 1040 mm | 100 mm | Varmförzinkad och lackerad | 14 kg | 3 095 kr |
| | 203.22.221 | Inomhus | 100 mm | 1040 mm | 100 mm | Pulverlackerad | 14 kg | 2 495 kr |
| | 203.20.486 | Utomhus och inomhus | 100 mm | 1040 mm | 100 mm | Varmförzinkad och lackerad | 14 kg | 3 095 kr |
| | 203.22.870-2 | | 1000 mm | 74 mm | 52 mm | | 2,25 kg | 675 kr |
| | 203.27.147-2 | | 1500 mm | 74 mm | 52 mm | | 3 kg | 735 kr |
| | 203.21.049-2 | | 2000 mm | 74 mm | 52 mm | | 3,5 kg | 875 kr |



Innehållet får inte plats

## Påkörningsskydd - Skyddsräcke för fotgängare - FLEXIBEL FORTS.

| | ARTNR | ANVÄNDNINGSOMRÅDEN | BREDD | HÖJD | DJUP | YTBEHANDLING | VIKT | LISTPRIS EXKL. MOMS |
|---|---|---|---|---|---|---|---|---|
| | **203.26.648** | Utomhus och inomhus | 2300 mm | 74 mm | 52 mm | polypropylene | 4 kg | **1 495 kr** |
|  | **203.26.035** | Inomhus | 750 mm | 86 mm | | Pulverlackerad | 7 kg | **1 095 kr** |
|  | **203.29.476** | Utomhus och inomhus | 750 mm | 86 mm | | Varmförzinkad och lackerad | 7 kg | **1 295 kr** |
|  | **203.29.159** | Inomhus | 1250 mm | 86 mm | | Pulverlackerad | 10 kg | **1 195 kr** |
|  | **203.24.056** | Utomhus och inomhus | 1250 mm | 86 mm | | Varmförzinkad och lackerad | 10 kg | **1 695 kr** |
|  | **203.21.033** | Inomhus | 1750 mm | 86 mm | | Pulverlackerad | 15 kg | **1 395 kr** |
|  | **203.27.061** | Utomhus och inomhus | 1750 mm | 86 mm | | Varmförzinkad och lackerad | 15 kg | **2 095 kr** |
|  | **203.20.865** | Inomhus | 2050 mm | 86 mm | | Pulverlackerad | 17 kg | **1 595 kr** |
|  | **203.29.733** | Utomhus och inomhus | 2050 mm | 86 mm | | Varmförzinkad och lackerad | 17 kg | **2 395 kr** |

21 VARIANTER | BLACK BULL

## Påkörningsskydd - XL skyddsräcke

MORAVIA-0084

***Påkörningsskydd XL***

- Mångsidigt system med stolpar och 'C'-sektioner
- 1 000 mm högt
- Högkvalitativt stål ger maximal kraftabsorption
- Systemet kan enkelt utökas eller modifieras när som helst
- Snabb och enkel montering av en person
- Bultas fast

**Specifikationer:Stolpe**

- 1 000 x 80 x 80 x 3 mm
- För inomhusbruk, Pulverlackerad Gul med Svart topp
- Fästen för 4 skyddsräcken
- Bottenplatta 200 x 200 x 10 mm

**Räcken**

- [x] Skyddar utrustning och arbetsområden
- [x] Flexibelt och enkelt att modifiera
- [x] Snabb montering av en person

| | | | |
|---|---|---|---|
| Färg | Gul | Tjocklek | 3 mm |
| Fästanordning | Förankras | Materialtjocklek | 3 mm |
| Modell | BLACK BULL | Antal ankare | 4 |
| Golvplattans dimensioner | 200 x 200 x 10 mm | Diagonal | 440 mm |

| | ARTNR | ANVÄNDNINGSOMRÅDEN | HÖJD | BREDD | DJUP | MATERIAL | VIKT | LISTPRIS EXKL. MOMS |
|---|---|---|---|---|---|---|---|---|
| | **M-0084-1** | Inomhus | 1000 mm | 4250 mm | 2350 mm | | 267 kg | **39 995 kr** |

## Påkörningsskydd - XL skyddsräcke FORTS.

| | ARTNR | ANVÄNDNINGSOMRÅDEN | HÖJD | BREDD | DJUP | MATERIAL | VIKT | LISTPRIS EXKL. MOMS |
|---|---|---|---|---|---|---|---|---|
| | M-0084-2 | Inomhus | 1000 mm | 4250 mm | 2350 mm | | 271 kg | 43 995 kr |
| | M-0084-3 | Utomhus och inomhus | 1000 mm | 4250 mm | ca-2-350-mm | | 267 kg | 54 995 kr |
| | M-0084-4 | Utomhus och inomhus | 1000 mm | 4250 mm | 2350 mm | | 271 kg | 58 495 kr |
| | 198.20.334 | Inomhus | 1000 mm | 80 mm | 80 mm | Stål | 15 kg | 2 695 kr |
| | 198.25.728 | Utomhus och inomhus | 1000 mm | 80 mm | 80 mm | Stål | 13,2 kg | 3 495 kr |
|  | 198.21.933-1 | Inomhus | 100 mm | | 40 mm | Stål | 5 kg | 805 kr |
|  | 198.23.147-1 | Utomhus och inomhus | 100 mm | | 40 mm | Stål | 9 kg | 1 195 kr |
|  | 198.21.114-1 | Inomhus | 100 mm | | 40 mm | Stål | 5,6 kg | 905 kr |
|  | 198.23.683-1 | Utomhus och inomhus | 100 mm | | 40 mm | Stål | 6 kg | 1 395 kr |
|  | 198.26.826-1 | Inomhus | 100 mm | | 40 mm | Stål | 6,7 kg | 1 095 kr |
|  | 198.22.929-1 | Utomhus och inomhus | 100 mm | | 40 mm | Stål | 13,5 kg | 1 495 kr |
|  | 198.26.176-1 | Inomhus | 100 mm | | 40 mm | Stål | 10 kg | 1 295 kr |
|  | 198.20.197-1 | Utomhus och inomhus | 100 mm | | 40 mm | Stål | 17,5 kg | 1 995 kr |
| | 198.23.160-1 | Inomhus | 100 mm | | 40 mm | Stål | 2,5 kg | 1 095 kr |
| | 198.24.064-1 | Utomhus och inomhus | 100 mm | | 40 mm | Stål | 6 kg | 1 495 kr |
| | 198.26.087-1 | Inomhus | 100 mm | | 40 mm | Stål | 6 kg | 1 095 kr |
| | 198.26.165-1 | Utomhus och inomhus | 100 mm | | 40 mm | Stål | 6 kg | 1 495 kr |
| | 198.23.976-1 | Inomhus | 100 mm | 40 mm | 40 mm | Stål | 4 kg | 845 kr |
| | 198.28.174-1 | Utomhus och inomhus | 100 mm | 40 mm | 40 mm | Stål | 1,48 kg | 1 195 kr |
| | 198.22.565-1 | | | | | Aluminium | 1 kg | 915 kr |

## Självstängande grind - För BLACK BULL HYBRID

203.29.398

- Endast för inomhusinstallation
- Högkvalitativ stålkonstruktion
- Självstängande funktion
- Varningsskyltspanel

**Specifikation:**

- Grindstorlek: 835 x 475mm
- Total storlek: 905 x 520mm
- Ramprofil: 60 x 30mm
- Väggtjocklek: 2mm
- Skyddspanel: 250 x 355mm
- Ytbehandling: Pulverlackerad
- Färg: Grind Gul, Stolpe Svart

- [x] Förbättrar säkerheten, självstängande
- [x] Ökar hållbarheten, svetsad panel
- [x] Möjlighet till varningsskylt, synlighet

| | |
|---|---|
| Vikt | 30 kg |

**7 595 kr** LISTPRIS EXKL. MOMS

2 VARIANTER BLACK BULL

## Skjutgrind för skyddsräcke MD och HD

MORAVIA-0089

***Skjutgrind för skyddsräcke MD och HD*MD och HD skyddsräckessystem.**

- För användning med våra MD och HD skyddsräckessystem
- Satsen består av 2 stolpar, 2 räcken och 1 grind
- Manuell drift
- Högkvalitativt och långvarigt lagersystem
- Snabb och enkel installation av en person

**Ytbehandling:**

- För inomhusbruk, pulverlackerad gul (RAL 1023)

**Specifikationer:**

- [x] Förhindrar olyckor, förbättrar säkerhet
- [x] Håller gångvägar och arbetsområden fria
- [x] Enkel, snabb installation av en person

| | | | |
|---|---|---|---|
| Höjd | 1000 mm | Material | Stål |
| Färg | Gul | Antal ankare | 8 |
| Ytbehandling | Pulverlackerad | Fästanordning | Förankras |
| Användningsområden | Inomhus | | |
| Typ | | | '-, För HD staketsystem, För md räcken |

| | ARTNR | BREDDOMFÅNG | DJUP | GOLVPLATTANS DIMENSIONER | LISTPRIS EXKL. MOMS |
|---|---|---|---|---|---|
| | **194.28.783** | 1 680 - 2 530 mm | 140 mm | 140 x 160 x 10 mm | **11 795 kr** |
| | **194.29.361** | 1 740 - 2 590 mm | 200 mm | 200 x 200 x 10 mm | **13 995 kr** |

# Rörskydd

4 VARIANTER | TRAFFIC-LINE | REKOMMENDERAS

## Påkörningsskydd för rör

MORAVIA-0098

- Enkel att installera med 4 bultar (säljs separat).
- Stark stålprofil för maximalt skydd.
- Versioner för intern eller extern installation.
- Klar gul markering.

**Användningsområden:Specifikationer:**

- Höjder: 300 och 500mm
- Bredd: 200 x 220 mm. Total bredd: 292mm
- Väggtjocklek: 4mm
- Material: Mjukstål

**Ytbehandlingar:**

- [x] Skyddar mot skador med stålprofil.
- [x] Enkel installation med fyra bultar.
- [x] Synlig med ljusgul markering.

| | | | |
|---|---|---|---|
| Bredd | 292 mm | Material | Stål |
| Djup | 230 mm | Innerbredd | 200 mm |

| | ARTNR | HÖJD | YTBEHANDLING | ANVÄNDNINGSOMRÅDEN | FÄRG | VIKT | LISTPRIS EXKL. MOMS |
|---|---|---|---|---|---|---|---|
| | 200.28.445 | 300 mm | Pulverlackerad | Inomhus | Gul | 7 kg | 1 195 kr |
| | 200.20.282 | 500 mm | Pulverlackerad | Inomhus | Gul | 11,5 kg | 1 695 kr |
| | 200.26.403 | 300 mm | Varmförzinkad / Galvaniserad | Utomhus och inomhus | Silvergrå | 7 kg | 1 095 kr |
| | 200.26.783 | 500 mm | Varmförzinkad / Galvaniserad | Utomhus och inomhus | Silvergrå | 12 kg | 1 595 kr |

4 VARIANTER | TRAFFIC-LINE | REKOMMENDERAS

# Påkörningsskydd för rör - Stort

MORAVIA-0097

**Rörskydd**

- Snabb och enkel installation.
- Helt i stål.
- Effektivt skydd.
- Hög synlighet.

**Användningsområden:Specifikationer:**

- Mått: H x B x D (mm)

- Invändigt: 250 x 275mm
- Diameter: 48mm
- Godstjocklek: 2.0mm
- Fästplattor: 150 x 50 x 5mm (borrade 2 hål per platta)

**Ytbehandlingar:**

- Varmförzinkad och Pulverlackerad Gul med Svarta band

- [x] Snabb och enkel installation.
- [x] Effektivt skydd.
- [x] Mycket synliga.

| | | | |
|---|---|---|---|
| Bredd | 350 mm | Material | Stål |
| Djup | 300 mm | Antal ankare | 8 |
| Ytbehandling | Varmförzinkad och lackerad | Tubdiameter | 48 mm |
| Tjocklek | 2 mm | Användningsområden | Utomhus och inomhus |

| | ARTNR | HÖJD | VIKT | LISTPRIS EXKL. MOMS |
|---|---|---|---|---|
| | 200.20.402 | 1500 mm | 13 kg | 5 295 kr |
| | 200.20.616 | 1500 mm | 13,5 kg | 5 295 kr |
| | 200.27.919 | 1000 mm | 14,7 kg | 3 095 kr |
| | 200.28.423 | 1000 mm | 14,7 kg | 3 095 kr |

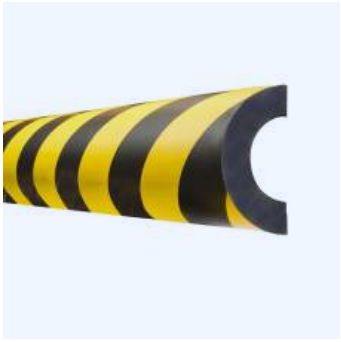

9 VARIANTER REKOMMENDERAS

## Rörskydd i skumgummi

MORAVIA-0006

**Skyddsprofil i skumgummi** ger både visuell varning och säkerhetsdämpning till hårda, orubbliga objekt.

- Skyddar egendom och förhindrar skador.
- Snabb och enkel installation.
- Formgjutna sektioner av hög kvalitet.

| | | | |
|---|---|---|---|
| Längd | 1000 mm | Material | Polyuretan (PU) |
| Färg | Svart/Gul | Funktion | Rörskydd |
| Silikonfri | Ja | Brandklass | UL94 |
| Ytterdiameter | 75 mm | Användningsområden | Utomhus och inomhus |

| | ARTNR | FÄSTANORDNING | INNERDIAMETER | TYP | FORM | BREDD | VIKT | LISTPRIS EXKL. MOMS |
|---|---|---|---|---|---|---|---|---|
| | 422.22.400 | Push-fit | 25 mm | För rör 25 mm i diameter | Tub | | 1,2 kg | 1 295 kr |
| | 422.29.721 | Push-fit | 35 mm | För rör 35 mm i diameter | Tub | | 1,12 kg | 1 295 kr |
| | 422.29.595 | Push-fit | 50 mm | För rör 50 mm i diameter | Tub | | 1,2 kg | 1 295 kr |
| | 422.16.740 | Självhäftande | 40 mm | För rör 30-50 mm | Böjningssektion | 80 mm | 0,6 kg | 715 kr |
| | 422.21.293 | Magnetisk | 40 mm | För rör 30-50 mm | Böjningssektion | 80 mm | 1 kg | 950 kr |
| | 422.17.049 | Självhäftande | 60 mm | För rör 60-70 mm | Böjningssektion | 100 mm | 1 kg | 745 kr |
| | 422.22.247 | Magnetisk | 60 mm | För rör 60-70 mm | Böjningssektion | 100 mm | 1,3 kg | 925 kr |
| | 422.17.488 | Självhäftande | 85 mm | För rör 70-100 mm | Böjningssektion | 125 mm | 1,51 kg | 840 kr |
| | 422.20.581 | Magnetisk | 85 mm | För rör 70-1000 mm | Böjningssektion | 125 mm | 1,5 kg | 995 kr |

nordguard

Hela sortimentet, alltid uppdaterat

nordguard

# Trafik- och vägprodukter

2027

# Kategorier och sidor


**Trafik- och vägprodukter** 3

Farthinder 4

- Flyttbara farthinder 4
- Fastmonterade farthinder 6

Hastighetsdisplay och trafikräknare 11

Kabelbryggor 13

- Kabelbryggor upp till 40 ton 13
- Kabelbryggor upp till 8 ton 17
- Kabelbryggor upp till 12 ton 20

Trafikstolpar och vägstolpar 22

Hjulstopp och parkeringsstopp 28

- Hjulstopp för personbilar 28
- Hjulstopp för tunga fordon 31

Varningsljus och blixtljus 32

- Varningsljus säljes styckvis 32
- Varningsljus 6-pack 39
- Varningsljus 2-pack 40

Ramper och överfarter 43

Körplattor / Markplattor 49

Vägskyltar\ 52

KAPITEL 01

# Trafik- och vägprodukter

Skriv en kapitelingress här...


| | | | |
|---|---|---|---|
| Farthinder | 4 | Hastighetsdisplay och trafikräknare | 11 |
| Kabelbryggor | 13 | Trafikstolpar och vägstolpar | 22 |
| Hjulstopp och parkeringsstopp | 28 | Varningsljus och blixtljus | 32 |
| Ramper och överfarter | 43 | Körplattor / Markplattor | 49 |
| Vägskyltar\ | 52 | | |

# Flyttbara farthinder

REKOMMENDERAS

## Blomlåda som farthinder

BLOMLÅDA-FARTHINDER

### Standard och anpassning

**1000 × 1000 mmhöjd 500 mm**

### Varför välja våra blomsterlådor

- Byggs enligt ritningar och kommunala krav
- Stadig konstruktion med möjlighet till ballast
- Reflexer för god synbarhet dygnet runt
- Levereras klar för placering, enkel att ställa ut

### Specifikation i korthet

- [x] Vi bygger enligt er kommuns ritningar
- [x] Levereras färdigbyggd och redo för placering
- [x] Sänk farten utan att borra i vägen

| | |
|---|---|
| Vikt | 40 kg |

**2 495 kr** LISTPRIS EXKL. MOMS

REKOMMENDERAS

## Flexibump 80 cm Eco EPDM med 6 st Reflex Gul

610-3120

**Se filmen – Flexibump monteras på några minuter utan förborrning eller gjutning. Montage klaras av en person och hindret är enkelt att flytta. Skapar tryggare trafikmiljö FARTHINDRET SOM GER EFTERSNABB OCH SMIDIG MONTERINGPOPULÄRT VALDETTA INGÅRKOMBINATIONERSPECIFIKATIONER**

### Frågor & Svar

**Ja, på båda underlagen.Nej, monteringen är skonsam.Bra att veta:**

- [x] Montering utan borrning på minuter
- [x] Flexar bekvämt vid rätt hastighet
- [x] 10 års garanti, svensktillverkad

| | | | |
|---|---|---|---|
| Längd | 800 mm | Bredd | 280 mm |
| Höjd | 50 mm | Vikt | 8 kg |

**1 410 kr** LISTPRIS EXKL. MOMS

REKOMMENDERAS

## Hopfällbart portabelt farthinder - ”Snoken” - 3 meter

J057

Hopfällbart, bärbart farthinder som rullas ut på sekunder för snabb hastighetssänkning vid tillfälliga arbeten, event och servicejobb. Enkel att transportera och förvara; kan läggas ut av en person på plana ytor.

- Längd: 3000 mm
- Bredd: 250 mm
- Höjd: 50 mm
- Vikt: 12 kg

- [x] Snabb utrullning
- [x] Enmansutläggning
- [x] Kompakt förvaring

| | | | |
|---|---|---|---|
| Längd | 3000 mm | Bredd | 250 mm |
| Höjd | 50 mm | Vikt | 12 kg |

**2 750 kr** LISTPRIS EXKL. MOMS

# Fastmonterade farthinder

## Fartbula - Ø500mm - 70mm hög

281.27.458

**Fartbula** är en förlängning av vår Speed Ramp-serie som består av två **TOPSTOP 5-RE** ändkapslar som är sammanfogade för att bilda en cirkel. Perfekt för effektiv hastighetsreducering, trafikstyrning, separation av trafik- och icke-trafikområden etc.

- Återvunnet material.
- Enkel och snabb installation.
- Hög synlighet i gult.

**Specifikationer:**

- Material: Återvunnet material
- Höjd: 70mm
- Storlek: 500mm
- Färg: Gul

- [x] Främjar säkerhet, effektiv hastighetsreducering
- [x] Enkel, snabb installation
- [x] Hög synlighet, gul färg

| | |
|---|---|
| Vikt | 12 kg |

**995 kr** LISTPRIS EXKL. MOMS

8 VARIANTER

## Farthinder - Bred - SafeRide

MORAVIA-0201

**Farthinder**

- Effektiv och bekväm hastighetsreducering.
- Enkel installation och anpassningsbar.
- Två höjder: 10mph & 5mph.
- Robust och hållbar gummikonstruktion.
- Gula retroreflekterande paneler för synlighet dag och natt.
- Ytmönster för effektivt grepp även när det är vått.
- Lämplig för tunga fordon.

**Användningsområden:Specifikationer:Mittsektion**

- [x] Effektiv och bekväm hastighetsreducering.
- [x] Enkel installation och anpassning.
- [x] Hållbar konstruktion i gummi.

| | |
|---|---|
| Material | Gummi |

| | ARTNR | BREDD | LÄNGD I FÄRDRIKTNING | HÖJD | FÄRG | HASTIGHETSGRÄNS | VIKT | LISTPRIS EXKL. MOMS |
|---|---|---|---|---|---|---|---|---|
|  | M-0201-1 | 2900 mm | 900 mm | 50 mm | Svart/Gul | <16 km/h | 87,87 kg | 9 500 kr |
|  | M-0201-2 | 2880 mm | 940 mm | 70 mm | Svart/Gul | <8 km/h | 115,45 kg | 12 995 kr |
| | 284.20.824 | 500 mm | 900 mm | 50 mm | Svart/Gul | 25-30 km/h | 16,9 kg | 1 895 kr |

## Farthinder - Bred - SafeRide FORTS.

| | ARTNR | BREDD | LÄNGD I FÄRDRIKTNING | HÖJD | FÄRG | HASTIGHETSGRÄNS | VIKT | LISTPRIS EXKL. MOMS |
|---|---|---|---|---|---|---|---|---|
| | **284.25.564** | 450 mm | 900 mm | 50 mm | Svart | 25-30 km/h | 9,95 kg | **1 295 kr** |
| | **284.26.082** | 450 mm | 900 mm | 50 mm | Svart | 25-30 km/h | 10,32 kg | **1 295 kr** |
| | **284.26.552** | 495 mm | 940 mm | 70 mm | Svart/Gul | 15-20 km/h | 20,5 kg | **2 595 kr** |
| | **284.22.604** | 450 mm | 940 mm | 70 mm | Svart | 15-20 km/h | 16,95 kg | **1 595 kr** |
| | **284.28.854** | 450 mm | 940 mm | 70 mm | Svart | 15-20 km/h | 16,5 kg | **1 595 kr** |

6 VARIANTER REKOMMENDERAS

## Farthinder - EasyRide

MORAVIA-0202

**Farthinder**

- Snabb och enkel installation.
- Gjutet av återvunnet gummi.
- Svart med gula ränder och kattögon.
- Permanent eller tillfällig installation.
- Flexibel design anpassar sig till de flesta vägunderlag.
- Kanalerad botten underlättar dränering och skydd av kablar/slangar.

**Användningsområden:Specifikationer:Mittsektion**

- [x] Snabb och enkel installation.
- [x] Miljövänligt återvunnet gummi.
- [x] Ökad synlighet med randning.

| | | | |
|---|---|---|---|
| Längd i färdriktning | 300 mm | Material | Återvunnen plast |

| | ARTNR | BREDD | HÖJD | FÄRG | HASTIGHETSGRÄNS | ANTAL ANKARE | VIKT | LISTPRIS EXKL. MOMS |
|---|---|---|---|---|---|---|---|---|
| | **M-0202-2** | 2250 mm | 75 mm | Svart/Gul | Upp till 5 km/h | | 43,5 kg | **8 995 kr** |
| | **M-0202-1** | 2250 mm | 55 mm | Svart/Gul | 6-10 km/h | | 29,5 kg | **7 995 kr** |
| | **284.25.570** | 1800 mm | 75 mm | Svart/Gul | Upp till 5 km/h | 4 | 32,5 kg | **8 995 kr** |
| | **284.23.739** | 225 mm | 75 mm | Svart | Upp till 5 km/h | 1 | 5,5 kg | **1 695 kr** |
| | **284.21.993** | 1800 mm | 55 mm | Svart/Gul | 6-10 km/h | 4 | 23,5 kg | **5 495 kr** |
| | **284.21.702** | 225 mm | 55 mm | Svart | 6-10 km/h | 1 | 3 kg | **1 495 kr** |

12 VARIANTER REKOMMENDERAS

## Farthinder - SLOWLY™

12-100-P

**Farthinder – SLOWLY i återvunnet materialVår färdigkonfigurerade modell är svart men du kan konfigurera den fritt i gul eller svart färg genom att klicka på ”Konfigurera själv” knappen.**

- Kostnadseffektiv lösning
- Enkel och snabb installation.
- Miljövänligt återvunnet material.

| | |
|---|---|
| Material | Återvunnet gummi |

| | ARTNR | BREDD | HÖJD | LÄNGD I FÄRDRIKTNING | HASTIGHETSGRÄNS | FÄRG | VIKT | LISTPRIS EXKL. MOMS |
|---|---|---|---|---|---|---|---|---|
| | J013 | 500 mm | 70 mm | 400 mm | 8 km/h | Gul | 12,5 kg | 495 kr |
| | J014 | 500 mm | 70 mm | 400 mm | 8 km/h | Svart | 12,5 kg | 495 kr |
| | J015 | 250 mm | 70 mm | 400 mm | 8 km/h | Gul | 4 kg | 395 kr |
| | J016 | 250 mm | 70 mm | 400 mm | 8 km/h | Svart | 4 kg | 395 kr |
| | J005 | 500 mm | 50 mm | 400 mm | 20 km/h | Gul | 7,5 kg | 495 kr |
| | J006 | 500 mm | 50 mm | 400 mm | 20 km/h | Svart | 7,5 kg | 495 kr |
| | J007 | 200 mm | 50 mm | 400 mm | 20 km/h | Gul | 2,5 kg | 395 kr |
| | J008 | 200 mm | 50 mm | 400 mm | 20 km/h | Svart | 2,5 kg | 395 kr |
| | J001 | 500 mm | 30 mm | 500 mm | 30 km/h | Gul | 6,8 kg | 395 kr |
| | J002 | 500 mm | 30 mm | 500 mm | 30 km/h | Svart | 6,8 kg | 395 kr |
| | J003 | 250 mm | 30 mm | 500 mm | 30 km/h | Gul | 2,2 kg | 250 kr |
| | J004 | 250 mm | 30 mm | 500 mm | 30 km/h | Svart | 2,2 kg | 295 kr |

8 VARIANTER TOPSTOP

## Farthinder för tung trafik

MORAVIA-0198

**Farthinder**

- Reducerar hastigheten effektivt.
- Enkel och snabb installation.
- Lämplig för tunga fordon.

| | | | |
|---|---|---|---|
| Material | Gummi | Antal ankare | 2 |

| | ARTNR | BREDD | LÄNGD I FÄRDRIKTNING | HÖJD | HASTIGHETSGRÄNS | TYP | VIKT | LISTPRIS EXKL. MOMS |
|---|---|---|---|---|---|---|---|---|
| | M-0198-1 | 2420 mm | 405 mm | 70 mm | 10 km/h | | 23,85 kg | 7 995 kr |
| | M-0198-2 | 2350 mm | 340 mm | 50 mm | 20 km/h | | 16,3 kg | 6 995 kr |
| | 280.12.597 | 250 mm | 405 mm | 70 mm | 10 km/h | Mittsektion | 4,5 kg | 885 kr |
| | 280.10.797 | 250 mm | 405 mm | 70 mm | 10 km/h | Mittsektion | 3,6 kg | 885 kr |
| | 280.10.127 | 210 mm | 405 mm | 70 mm | 10 km/h | Ändsektion | 2,02 kg | 885 kr |
| | 280.12.126 | 250 mm | 340 mm | 50 mm | 20 km/h | Mittsektion | 2,9 kg | 755 kr |
| | 280.11.430 | 250 mm | 340 mm | 50 mm | 20 km/h | Mittsektion | 2,9 kg | 755 kr |
|  | 280.12.308 | 175 mm | 340 mm | 50 mm | 20 km/h | Ändsektion | 0,9 kg | 755 kr |

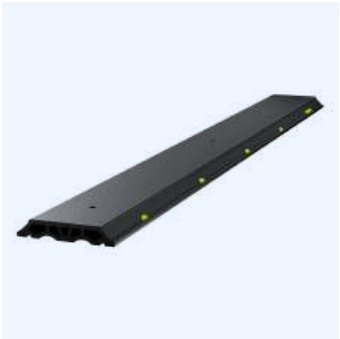

REKOMMENDERAS

## Flexibump 240 cm Eco EPDM Reflex 10 st Gul

630-5120

**Se filmen – Flexibump monteras på några minuter utan förborrning eller gjutning. Montage klaras av en person och hindret är enkelt att flytta. Skapar tryggare trafikmiljö FARTHINDRET SOM GER EFTERSNABB OCH SMIDIG MONTERINGPOPULÄRT VALDETTA INGÅRKOMBINATIONERSPECIFIKATIONER**

### Frågor & Svar

**Ja, på båda underlagen.Nej, monteringen är skonsam.Bra att veta:**

- Montering utan borrning på minuter
- Flexar bekvämt vid rätt hastighet
- 10 års garanti, svensktillverkad

| | | | |
|---|---|---|---|
| Längd | 2400 mm | Bredd | 280 mm |
| Höjd | 50 mm | Vikt | 28 kg |

**3 650 kr** LISTPRIS EXKL. MOMS

ST ERIKS

## Trafikblock i granit

3604-135135

Trafikblock Skapa en trygg, säker och estetisk trafikmiljö med trafikblock i natursten. Våra moderna trafikblock är framtagna för stad och tätort där både säkerhet, hållbarhet och design är viktiga. Trafikblock i natursten är ett mer exklusivt och långsiktigt hållbart alternativ än traditionella avstängningselement i betong eller plast. De ger ett stilrent och tidlöst uttryck i till exempel stadskärnor, torg, gångs...

- Exklusiv natursten
- Trygg trafikmiljö
- Estetisk avstängning

| | | | |
|---|---|---|---|
| Längd | 1350 mm | Bredd | 1350 mm |
| Höjd | 650 mm | Dimensioner | 1350x1350x650 mm |
| Ytbehandling | Flammad | Färg | Grå |
| Typ | Trafikblock | Vikt | 3000 kg |

**32 995 kr** LISTPRIS EXKL. MOMS

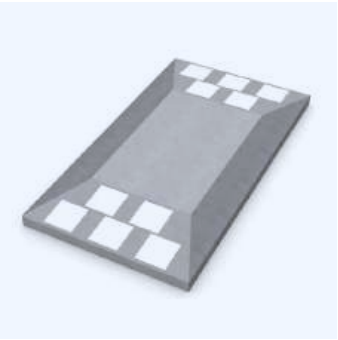

ST ERIKS

## Vägkudde i betong med ingjuten kontrastmarkering

5121-203600

Vägkudde Skapa en tryggare och säkrare gata med vägkuddar som effektivt sänker hastigheten och ökar trafiksäkerheten. Denna vägkudde har tydliga, ingjutna kontrastmarkeringar och asfalteras in i den befintliga vägbanan för en stabil, långsiktig lösning. Vägkudden fungerar som en effektiv hastighetsdämpare som får bilister att köra lugnare och mer hänsynsfullt. Genom att sänka fordonens hastighet minskar risken för ...

- Effektiv hastighetsdämpning
- Ökar trafiksäkerhet
- Ingjutna kontrastmarkeringar

| | | | |
|---|---|---|---|
| Längd | 3600 mm | Bredd | 2000 mm |
| Dimensioner | 3600x2000x215/150 mm | Färg | Grå |
| Stolphål | nej | Vikt | 3100 kg |
| Typ | | | Farthinder med ingjuten kontrastmarkering |

**29 995 kr** LISTPRIS EXKL. MOMS

# Hastighetsdisplay och trafikräknare

4 VARIANTER REKOMMENDERAS

## Hastighetsdisplay GR36CL

GR36CL

**Hastighetsdisplay GR36CL – Intelligent trafiksäkerhet i kompakt format**

**GR36CLhastighetsdisplaykommuner, skolor, bostadsområden och industriområden**

**Två paket – välj rätt modell för din plats**

**Paket 1 – Batteridriven modell**

**I paketet ingår:**

- 1 × GR36CL hastighetsdisplay
- 1 × VG2L monterings-/batterilåda med justerbart stolpfäste (Ø60-180mm)
- 2 × 12 V 18 Ah batterier
- 1 × 4A laddare för batterierna

**Fördelar:**

- [x] Sänker hastigheten – digital, tydlig och direkt återkoppling.
- [x] Flexibel drift – batteri eller fast ström.
- [x] Tål nordiskt klimat – robust och pålitlig.

| | | | |
|---|---|---|---|
| Bredd | 620 mm | Höjd | 620 mm |
| Vikt | 20 kg | | |

| | ARTNR | MODELL | FÄRG | LISTPRIS EXKL. MOMS |
|---|---|---|---|---|
| | GR36CL-battery-yellow | Paket 1 - Batteridriven | Gul | 25 995 kr |
| | GR36CL-main-power-yellow | Paket 2 - Nätansluten | Gul | 23 995 kr |
| | GR36CL-battery-silver | Paket 1 - Batteridriven | Grå | 25 995 kr |
| | GR36CL-main-power-silver | Paket 2 - Nätansluten | Grå | 23 995 kr |

## Trafikräknare SR7

SR7

**Trafikräknare SR7 – Mobil och exakt trafikmätning utan ingrepp i vägen**

**SR7trafikräknare och klassificerarekommuner, regioner och konsultföretag**

**Smidig installation och enkel användning**

- Monteras på stolpe eller vägräcke på under 5 minuter
- Automatisk vinkelidentifiering – ingen manuell kalibrering krävs
- Bluetooth och GPS för snabb uppkoppling och positionering
- Fjärråtkomst via 4G och webbaserad programvara

- [x] Snabb installation utan trafikstopp
- [x] Hög noggrannhet med axeligenkänning
- [x] Fjärråtkomst och webbaserad analys

| | |
|---|---|
| Vikt | 3 kg |

**25 995 kr** LISTPRIS EXKL. MOMS

## Trafikräknare SR7 - Cyklar

SR7-Bike

**Cykelräknare SR7-bike – Mobil och exakt mätning av cykeltrafik**

**SR7-bikecykelräknarekommuner, regioner och konsultföretag**

**Smidig installation och enkel användning**

- Monteras på stolpe eller vägräcke på under 5 minuter
- Automatisk vinkelidentifiering – ingen manuell kalibrering krävs
- Bluetooth och GPS för snabb uppkoppling och positionering
- Fjärråtkomst via 4G och webbaserad programvara

- [x] Snabb installation utan trafikstopp
- [x] Hög noggrannhet med axeligenkänning
- [x] Fjärråtkomst och webbaserad analys

| | |
|---|---|
| Vikt | 3 kg |

**25 995 kr** LISTPRIS EXKL. MOMS



Innehållet får inte plats

# Kabelbryggor upp till 40 ton

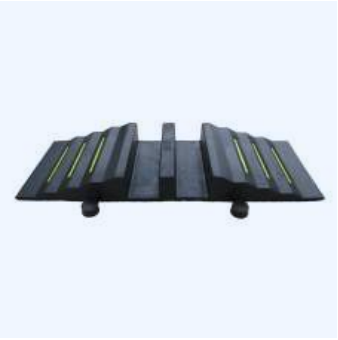

## Kabelbrygga - 2 x 75mm kablar/slangar

K026

**Kabelbrygga**

- Perfekt för tillfälliga eller semi-permanenta installationer.
- Minskar trafikens hastighet.
- Kan kopplas ihop och/eller bultas fast.
- Rymmer slangar/kablar upp till 75mm i diameter.
- Lämplig för användning med tunga fordon.

**Användningsområden:Specifikationer:**

- Storlek: 840mmL x 310mmB x 95mmH
- Material: Gummi
- Färg: Svart med gula reflekterande ränder
- Kapacitet: 2 x 75mm Ø slangar/kablar

- [x] Skyddar kablar och slangar.
- [x] Minskar trafikens hastighet.
- [x] Enkelt att koppla och bulta.

| | |
|---|---|
| Vikt | 9 kg |

**2 195 kr** LISTPRIS EXKL. MOMS

2 VARIANTER

## Kabelbrygga – 2 x 90mm kablar/slangar - Gul

DC-200

Slang- och kabelskydd för professionell användning. Skyddar kablar och slangar vid överfart och effektiviserar arbetsplatslogistik.

**Konstruktion**

Gult skydd i massivgummi med två kabelkanaler. Varje kabelkanal har 90 mm diameter.

**Kapacitet och mått**

- Kapacitet 40 t
- Längd 300/680 mm
- Bredd 830 mm
- Höjd 90 mm

- [x] Tål 40 ton
- [x] Stora kabelkanaler
- [x] Hög synlighet

| | | | |
|---|---|---|---|
| Djup | 830 mm | Höjd | 90 mm |
| Material | Gummi | Färg | Gul |
| Användningsområden | Utomhus och inomhus | Egenskaper | Körbar upp till 9 t axellast |
| Levereras | Förmonterad | | |
| Varningseffekt | | | Vit reflekterande varningsmarkering |

| | ARTNR | BREDD | VIKT | LISTPRIS EXKL. MOMS |
|---|---|---|---|---|
|  | 20075 | 680 mm | 35,27 kg | 4 395 kr |

## Kabelbrygga – 2 x 90mm kablar/slangar - Gul FORTS.

| | ARTNR | BREDD | VIKT | LISTPRIS EXKL. MOMS |
|---|---|---|---|---|
|  | **20025** | 300 mm | 15,934 kg | **3 195 kr** |

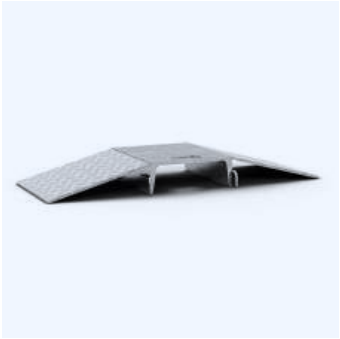

4 VARIANTER

### Kabelbrygga i galvaniserat stål - 40 tons kapacitet

SH-E1

Kabel- och slangbrygga i stål, framtagen för att skydda försörjningsledningar som kablar och slangar vid tillfälliga trafiklösningar på byggarbetsplatser, industriområden och evenemang. Lösningen möjliggör säker överfart för tunga fordon utan att ledningar skadas eller utgör snubbelrisk.

- [x] Ledningsskydd
- [x] Tung trafiklast
- [x] Förlängningsbar kanal

Ytbehandling **Varmförzinkad / Galvaniserad**

| | ARTNR | TYP | VIKT | LISTPRIS EXKL. MOMS |
|---|---|---|---|---|
|  | **33931** | Set med 1 st huvudelement (artikel-nr. 33931-10) och 2 st åtkomstramper (artikel-nr. 33931-11) | 24,04 kg | **3 195 kr** |
| | **33931-12** | Förlängningselement: 1000 x 400 x 100 mm | 37,1 kg | **2 295 kr** |
| | **33931-10** | Huvudelement: 300 x 400 x 100 mm | 19,5 kg | **2 295 kr** |
| | **33931-11** | Körbar ramp 350 x 400 x 95 mm | 16,2 kg | **895 kr** |

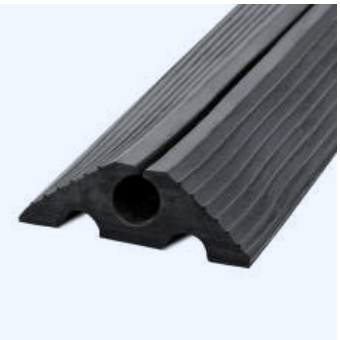

TRAFFIC-LINE REKOMMENDERAS

## Kabelbrygga i hård gummi - 10 meters rulle

279.26.118

- Lätt att klippa till önskad längd
- Perfekt för byggarbetsplatser, gårdar etc.
- Kostnadseffektiv
- Snabb att använda

**Specifikationer:**

- Kapacitet: Slangar och kablar upp till 20 mm Ø
- Mått: 100 mm B x 10,000 mm L x 30 mm H
- Färg: Svart
- Material: Högstyrkegummi

- [x] Skyddar kablar och slangar
- [x] Enkel att anpassa och installera
- [x] Hållbar, klarar tunga fordon

| | |
|---|---|
| Vikt | 19 kg |

**2 095 kr** LISTPRIS EXKL. MOMS

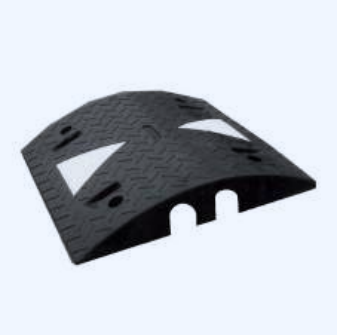

2 VARIANTER TRAFFIC-LINE

## Kabelbrygga XL

MORAVIA-0173

**Kabelbrygga XL - Robust och pålitlig lösning för tunga fordonKabelbrygga XLAnvändningsområden:Obs:Robust hårdgummiblandning:Halkfri yta:Modulär design:**

- [x] Skyddar kablar och slangar
- [x] Ger bra grepp vid vått
- [x] Modulär och förlängningsbar design

| | | | |
|---|---|---|---|
| Bredd | 500 mm | Material | Hårdgummiblandning |
| Färg | Svart | Ytbehandling | Halkskydd |
| Längd i färdriktning | 500 mm | Antal kabelkanaler | 2 |
| Egenskaper | För användning med tunga fordon (max 40 ton vikt) | | |

| | ARTNR | KÖRHÖJD | KABELKANALENS DIAMETER | VIKT | LISTPRIS EXKL. MOMS |
|---|---|---|---|---|---|
| | 279.17.5844 | 90 mm | 60 mm | 16,1 kg | 1 195 kr |
| | 279.17.5845 | 110 mm | 80 mm | 18,6 kg | 1 495 kr |

3 VARIANTER

## Tung kabel- och slangramp 40 ton - Två kanaler: Ø75, Ø90 eller Ø120 mm

12-040T

Tung kabel- och slangbrygga för hårt trafikerade miljöer med kapacitet upp till 40 ton. Skyddar och organiserar kablar och slangar för säker fordonspassage.

- **Belastning:** upp till 40 t
- **Kanaler:** två kanaler i tre varianter – 2 x ø75 mm, 2 x ø90 mm eller 2 x ø120 mm
- Idealisk på byggarbetsplatser, industriområden och tillfälliga installationer

- [x] Upp till 40 t
- [x] 2 kanaler
- [x] Ø75/90/120 mm

| | ARTNR | DIAMETER | KABELKANALENS DIAMETER | VIKT | LISTPRIS EXKL. MOMS |
|---|---|---|---|---|---|
| | **K012** | 120 mm | 2 x ø120 mm | 24,5 kg | **1 865 kr** |
| | **K008** | 75 mm | 2 x ø75 mm | 10 kg | **1 650 kr** |
| | **K010** | 90 mm | 2 x ø90 mm | 14,5 kg | **1 750 kr** |



Innehållet får inte plats

# Kabelbryggor upp till 8 ton

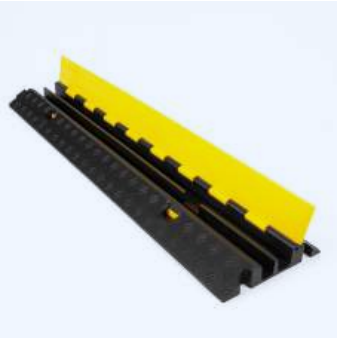

## Kabelbrygga – 1 meter – 2 kanaler

K013

- Tillverkad av speciell, vulkaniserad hårdgummiblandning.
- Kan användas var som helst
- Enkel att hantera
- Med halkfri yta
- För vägar, byggarbetsplatser
- Återvunnet gummi
- Upp till 8 t axelbelastning
- Med gult skyddslock
- Oändlig montering
- Låg vikt

**Rekommenderad överkörningshastighet:2 kabelkanaler (B x H):Utförande:Mått:Nettobredd i förband:**

- [x] Två kanaler
- [x] Mitt- och hörnsektion
- [x] Modulär utbyggnad

| | | | |
|---|---|---|---|
| Material | Hårdgummiblandning | Bredd | 1000 mm |
| Färg | Svart/Gul | Längd | 245 mm |
| Körhöjd | 45 mm | Antal kabelkanaler | 2 |
| Kabelkanalens diameter | 25 x 30 mm | Vikt | 5,5 kg |

**1 295 kr** LISTPRIS EXKL. MOMS

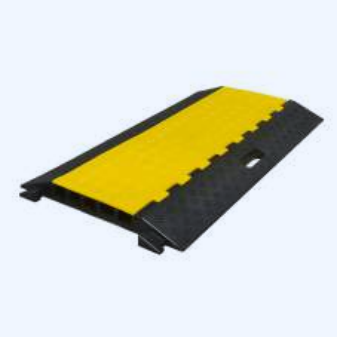

5 VARIANTER TRAFFIC-LINE

## Kabelbrygga M - Körhöjd 50 mm

MORAVIA-0175

**Kabelbrygga MediumSpecifikation:**

- Mittsektion: 930mm L x 500mm B x 50mm H
- Kanaler: 5 st 38mm B x 35mm H
- Material – Kropp: Hårt gummi
- Material – Lock: Polypropylen

**Vi rekommenderar att lämpliga varningsskyltar används med denna produkt. Rekommenderad hastighetsgräns 5mph.**

- [x] Skyddar kablar och slangar
- [x] Enkel och snabb installation
- [x] Halkskyddad yta för säkerhet

| | | | |
|---|---|---|---|
| Material | Gummi | Varningseffekt | Kåpa gul |
| Körhöjd | 50 mm | Längd i färdriktning | 590 mm |
| Antal kabelkanaler | 5 | | |
| Typ | '-, Ändsektion hane, Ändsektion hona, Mittsektion, Vinklad sektion höger, Vinklad sektion vänster | | |

| | ARTNR | BREDD | KABELKANALENS DIAMETER | FÄRG | VIKT | LISTPRIS EXKL. MOMS |
|---|---|---|---|---|---|---|
| | 279.29.623 | 900 mm | 36 x 34 mm vardera | Svart/Gul | 18 kg | 1 895 kr |

## Kabelbrygga M - Körhöjd 50 mm FORTS.

| | ARTNR | BREDD | KABELKANALENS DIAMETER | FÄRG | VIKT | LISTPRIS EXKL. MOMS |
|---|---|---|---|---|---|---|
| | **279.24.283** | 570 mm | 38x35 mm vardera | Svart/Gul | 9 kg | **1 095 kr** |
| | **279.23.599** | 570 mm | 38x35 mm vardera | Svart/Gul | 9 kg | **1 095 kr** |
|  | **279.21.828** | 190 mm | 38x35 mm vardera | Svart | 2,6 kg | **430 kr** |
| | **279.28.531** | 190 mm | 38x35 mm vardera | Svart | 4,5 kg | **430 kr** |

2 VARIANTER REKOMMENDERAS

## Kabelbrygga Small

12-1200-P

**Kabelbrygga SmallKabelbrygga Small**

- Enkel och snabb installation.
- Skyddar kablar/slangar upp till 40mm i diameter.
- Hög synlighet med växelvis gula/svarta sektioner.
- Lämplig för tunga lastbilar och gaffeltruckar upp till 40 ton.
- Robusta och flexibla material.

**Användningsområden:Specifikationer:**

- [x] Skyddar kablar upp till 40 mm.
- [x] Hög synlighet med gula och svarta.
- [x] Lämplig för tunga fordon.

| | | | |
|---|---|---|---|
| Körhöjd | 65 mm | Längd | 1200 mm |
| Bredd | 210 mm | Material | Återvunnet gummi |
| Antal kabelkanaler | 3 | Kabelkanalens diameter | 2x20 mm, 1x45 mm |
| Vikt | 10 kg | | |

| | ARTNR | FÄRG | LISTPRIS EXKL. MOMS |
|---|---|---|---|
| | **K027** | Svart | **1 295 kr** |
| | **K028** | Gul | **1 650 kr** |

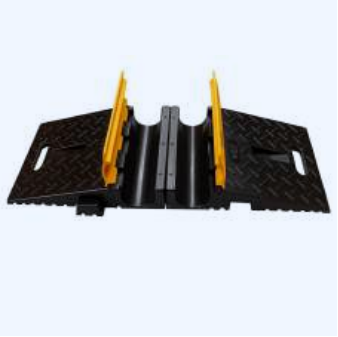

## Robust kabelbrygga i gummi för kablar och slangar - 850x300 mm

K029

Robust gummislangskydd som säkert leder kablar och slangar över trafikerade passager. Tillverkat i slitstark gummi med greppvänlig yta för stabil gång- och fordonsöverfart. Lätt att lägga ut och flytta vid temporära installationer.

- Längd: 850 mm
- Bredd: 300 mm
- Höjd: 952 mm
- Vikt: 18,2 kg

- [x] Slitstarkt gummi
- [x] Greppvänlig yta
- [x] Lätt att flytta

| | | | |
|---|---|---|---|
| Längd | 850 mm | Bredd | 300 mm |
| Höjd | 952 mm | Vikt | 18,2 kg |

**2 295 kr** LISTPRIS EXKL. MOMS

# Kabelbryggor upp till 12 ton

6 VARIANTER | TRAFFIC-LINE

## Kabelbrygga L - Körhöjd 75 mm

MORAVIA-0174

**Kabelbrygga Large**

- Enkel och snabb att installera.
- Tre toppmatade kanaler för kablar/slangar.
- Halkfri gångjärnsförsedd toppanel.
- Design med sammankopplingsfunktion.
- Stark och robust konstruktion.
- Lämplig för användning med tunga fordon, 10 ton per axel.

**Användningsområden:Specifikationer:Mittsektion**

- [x] Skyddar kablar och slangar effektivt.
- [x] Snabb installation med halkfritt lock.
- [x] Hållbar konstruktion, klarar 10 ton.

| | | | |
|---|---|---|---|
| Körhöjd | 75 mm | Material | Hårdgummiblandning |
| Antal kabelkanaler | 3 | Kabelkanalens diameter | 2 x 65 mm, 1 x 55 mm |
| Typ | '-, 3-kanals korsningssektion, Ändsektion hane, Ändsektion hona, Standardelement, Vinkelelement höger, Vinkelelement vänster | | |

| | ARTNR | LÄNGD | BREDD | FÄRG | VIKT | LISTPRIS EXKL. MOMS |
|---|---|---|---|---|---|---|
| | 279.23.799 | 885 mm | 600 mm | Svart/Gul | 20 kg | 2 395 kr |
| | 279.24.311 | 597 mm | 740 mm | Svart/Gul | 17,2 kg | 1 795 kr |
| | 279.29.848 | 500 mm | 600 mm | Svart/Gul | 12 kg | 1 195 kr |
| | 279.26.562 | 500 mm | 600 mm | Svart/Gul | 12 kg | 1 195 kr |
| | 279.20.233 | 220 mm | 600 mm | Svart | 3,5 kg | 525 kr |
| | 279.22.899 | 230 mm | 600 mm | Svart | 3,5 kg | 525 kr |

## Rullstolsramp och kabelbrygga med 3 kanaler

279.25.942

**rullstolsramper**

- Installera enkelt var som helst längs kabel-/slangbryggan
- Inga fästen krävs: placera helt enkelt elementen längs de långa kanterna av kabelbryggan.
- Med halkfri yta
- Bärhandtag integrerade
- Kabel-/slangbryggans lock kan fortfarande öppnas.
- 880 mm bred för extra säkerhet och komfort.

**Specifikation:**

- [x] Underlättar passage för rullstolar.
- [x] Pålitligt grepp med halkfri yta.
- [x] Skyddar kablar och slangar.

| | |
|---|---|
| Vikt | 17 kg |

**1 195 kr** LISTPRIS EXKL. MOMS

# Trafikstolpar och vägstolpar

TRAFFIC-LINE

## Avspärrningsstolpar med kedjeöglor

290.22.907

**Specifikation:**

- Diameter: 100mm
- Material: Högdensitetspolyeten (HDPE)
- Färg: röd/orange
- Hylsa: Retroreflekterande hylsa-cellulär konstruktion, röd/vit

**Bas:**

- Storlek: 270mm Ø x 60mm H
- Material: Återvunnen plast
- Färg: Svart

- [x] Synliga avspärrningar dag och natt
- [x] Snabb och enkel installation
- [x] Effektiv varning för obehöriga

| | | | |
|---|---|---|---|
| Höjd | 1000 mm | Diameter | 100 mm |
| Färg | Röd/Vit | Ytbehandling | Reflekterande |
| Form | Rund | Fästanordning | Förankras |
| Typ | Bajonettlås för återvunnen bas | Vikt | 2 kg |

**865 kr** LISTPRIS EXKL. MOMS

2 VARIANTER

## Flexibel trafikstolpe - Orange med silvriga reflexer

FP750-FP1000

**Funktion och konstruktion**

**Utföranden**

- Höjd **750 mm**, orange, **3 reflekterande ränder**, Ø **80 mm**
- Höjd **1000 mm**, orange, **4 reflekterande ränder**, Ø **80 mm**

**Användningsområden**

- Avgränsning av körfält, parkeringsytor och byggarbetsplatser
- Trafiksäkerhet vid in- och utfarter
- Markering av gång- och cykelstråk

- [x] Tål påkörning
- [x] Hög synlighet
- [x] Trafikledning

| | | | |
|---|---|---|---|
| Bredd | 200 mm | Djup | 200 mm |
| Material | Polyuretan (PU) | Färg | Orange |
| Användningsområden | Utomhus och inomhus | Fäste | Bultas fast |
| Varningseffekt | Silverfärgad reflekterande varningsmarkering | | |
| Egenskaper | Flexibel tack vare speciell tillverkning och kan lutas upp till 180° i valfri riktning när den närmas | | |

| | ARTNR | HÖJD | VIKT | LISTPRIS EXKL. MOMS |
|---|---|---|---|---|
| | FP750 | 755 mm | 3,745 kg | 795 kr |
| | FP1000 | 995 mm | 4,943 kg | 795 kr |

2 VARIANTER

## Flexibel trafikstolpe - Svart med gula reflexer

FP750S-FP1000S

**Utföranden**

- Höjd: **750 mm**, svart med **3 gula ränder**, diameter **80 mm**
- Höjd: **1000 mm**, svart med **4 gula ränder**, diameter **80 mm**

**Design och funktion**

**Användningsområden**

- Avgränsning i lager, terminaler och produktionsytor
- Styrning av trafikflöden inomhus och utomhus
- Tydlig markering av farliga områden och maskinzoner

- [x] Trafikstyrning
- [x] Hög synlighet
- [x] Enkel installation

| | | | |
|---|---|---|---|
| Bredd | 200 mm | Djup | 200 mm |
| Material | Polyuretan (PU) | Färg | Svart |
| Användningsområden | Utomhus och inomhus | Fäste | Bultas fast |
| Varningseffekt | | | Gul reflekterande varningsmarkering |
| Egenskaper | Flexibel tack vare speciell tillverkning och kan lutas upp till 180° i valfri riktning när den närmas | | |

| | ARTNR | HÖJD | VIKT | LISTPRIS EXKL. MOMS |
|---|---|---|---|---|
|  | FP1000-S | 995 mm | 4,943 kg | 795 kr |
| | FP750-S | 755 mm | 3,745 kg | 795 kr |

2 VARIANTER

## Set med flexibla stolpar

SET-FP-GS

**Utföranden**

- Set med 6 flexibla stolpar, höjd 1000 mm, svart med 4 gula ränder, Ø 80 mm
- Set med 6 flexibla stolpar, höjd 750 mm, svart med 3 gula ränder, Ø 80 mm

**Innehåll**

- 6 stolpar i flexibel polyuretan
- 6 fotplattor Ø 220 mm, vikt 8 kg, med tre fästhål
- 10 meter kedja i gul-svart
- 2 kedjekopplingar
- 6 stolplock med kedjesyrning

**Funktioner**

- [x] Tillfälliga avspärrningar
- [x] Gångvägsstyrning
- [x] Återfjädrande stolpar

| | | | |
|---|---|---|---|
| Bredd | 220 mm | Djup | 220 mm |
| Material | Polyuretan (PU) | Färg | Svart |
| Användningsområden | Utomhus och inomhus | Fäste | Bultas fast |
| Djup utan fotplatta | 80 mm | | |
| Varningseffekt | Gul reflekterande varningsmarkering | | |

| | ARTNR | HÖJD | VIKT | LISTPRIS EXKL. MOMS |
|---|---|---|---|---|
| | SET-FP-GS-1000 | 1000 mm | 11 kg | 2 895 kr |
| | SET-FP-GS-750 | 750 mm | 8 kg | 2 695 kr |

## Sidomarkering Blå/Gul

690-1201

**FÖRSTÄRK SYNLIGHETEN**

**EGENSKAPER**

**ENKEL MONTERING**

**FAKTA**

- Stolpens diameter: 9 cm
- Höjd: 80 cm
- Vikt: 1,5 kg

*Priset avser per styck, exklusive moms och frakt.*

| | |
|---|---|
| Vikt | 1,5 kg |

**615 kr** LISTPRIS EXKL. MOMS

6 VARIANTER TRAFFIC-LINE REKOMMENDERAS

## Trafikrör påkörningsbar

MORAVIA-0187

OBS! Basen ingår inte, finns att köpa till under sektionen ”Tillbehör”.**Trafikrör påkörningsbar**

- Återgår till upprätt läge av sig själv.
- Enkelt och snabbt monteras i basen.
- Utrustad med reflekterande röd/vit eller gul/svart hylsa.

**Användningsområden:Specifikationer:**

- [x] Återställs automatiskt vid påkörning.
- [x] Snabb och enkel montering.
- [x] Reflekterande hylsor i olika färger.

| | | | |
|---|---|---|---|
| Diameter | 100 mm | Ytbehandling | Reflekterande |
| Form | Rund | Fästanordning | Förankras |
| Typ | Bajonettlås för återvunnen bas | | |

| | ARTNR | FÄRG | HÖJD | VIKT | LISTPRIS EXKL. MOMS |
|---|---|---|---|---|---|
| | **B064** | Röd/Vit | 460 mm | 0,8 kg | **895 kr** |
| | **B066** | Röd/Vit | 760 mm | 1 kg | **1 095 kr** |
| | **B063** | Röd/Vit | 1000 mm | 1,1 kg | **1 095 kr** |
| | **291.28.861** | Svart/Gul | 460 mm | 1 kg | **640 kr** |
| | **291.25.790** | Svart/Gul | 760 mm | 1 kg | **770 kr** |
| | **291.27.118** | Svart/Gul | 1000 mm | 1,2 kg | **875 kr** |

3 VARIANTER FLEX-BACK

## Trafikstolpe FLEXIBEL

MORAVIA-0188

**Trafikstolpe FLEXIBEL** är en enhetlig stolpe med en integrerad bas som fästs på en lämplig yta. Tillverkad i en speciell termoplastisk polyuretan (TPU), Trafikstolpe FLEXIBEL kan köras över utan att skadas och återgår till sin upprätta position gång på gång.

- Enkel att installera.
- Idealisk för användning utanför allmän väg.
- Mycket synlig.
- Lång livslängd.

**Användningsområden:**

- [x] Enkel installation
- [x] Perfekt för off-road
- [x] Hög synlighet

| | | | |
|---|---|---|---|
| Diameter | 80 mm | Material | Termoplastisk polyuretan (TPU) |
| Färg | Röd | Ytbehandling | Reflekterande |
| Form | Cylinder | Fästanordning | Förankras |
| Typ | kulledsmontering | | |

| | ARTNR | HÖJD | VIKT | LISTPRIS EXKL. MOMS |
|---|---|---|---|---|
| | 290.22.452 | 460 mm | 1 kg | 610 kr |
| | 290.23.682 | 760 mm | 1,3 kg | 695 kr |
| | 290.28.332 | 1000 mm | 1,6 kg | 990 kr |

# Hjulstopp för personbilar

2 VARIANTER | TRAFFIC-LINE

## Hjulstopp

MORAVIA-0047

**Hjulstopp**

- Skyddar byggnader.
- Enkla att installera.
- Reflekterande vit remsa.
- Markerar slutet på parkeringsplatsen.
- Fästanordningar medföljer.

**Användningsområden:**

**Specifikationer:**

- Storlek: 100mmH x 120mmD x 750mmL
- Material: Återvunnet gummi
- Färger: Tegelröd och Svart
- Komplett med reflekterande remsa

- [x] Skyddar byggnader.
- [x] Enkel installation.
- [x] Markerar parkeringsplatsens slut.

| | | | |
|---|---|---|---|
| Längd | 750 mm | Höjd | 100 mm |
| Material | Återvunnet gummi | Djup | 120 mm |
| Varningseffekt | Reflex | Vikt | 6,8 kg |

| | ARTNR | FÄRG | LISTPRIS EXKL. MOMS |
|---|---|---|---|
| | 287.20.816 | Svart | 995 kr |
| | 287.26.302 | Röd | 995 kr |

11 VARIANTER | TRAFFIC-LINE | REKOMMENDERAS

## Hjulstopp / Rullstopp

MORAVIA-0042

- Snabb och enkel installation
- Hög synlighet med reflekterande markeringar
- Lång livslängd
- Oljebeständig, värme- och UV-resistent
- Fästen ingår

**Färger:Mått (L x B x H):Speciellt 3-delat lim för Hjulstopp / Rullstopp**

- Förpackning: 17,2kg behållare bestående av - 5kg bindemedel, 12kg kvartsand (aktivator) och 0,2kg härdare

- [x] Förhindrar parkeringsöverträdelser effektivt
- [x] Synlig från alla håll
- [x] Snabb och enkel installation

| | | | |
|---|---|---|---|
| Bredd | 150 mm | Höjd | 100 mm |
| Material | Återvunnet gummi | Fästanordning | Förankras |

| | ARTNR | FÄRG | LÄNGD | VARNINGSEFFEKT | VIKT | LISTPRIS EXKL. MOMS |
|---|---|---|---|---|---|---|
|  | G081 | Svart | 550 mm | Gula reflekterande paneler | 5 kg | 465 kr |
|  | 284.26.477 | Svart | 550 mm | Vita reflekterande paneler | 5 kg | 490 kr |
|  | G083 | Svart | 900 mm | Gula reflekterande paneler | 8 kg | 615 kr |
|  | 284.25.032 | Svart | 900 mm | Vita reflekterande paneler | 8 kg | 650 kr |
|  | 284.26.790 | Röd | 900 mm | Vita reflekterande paneler | 8 kg | 695 kr |
|  | G077 | Svart | 1200 mm | Gula reflekterande paneler | 11 kg | 745 kr |
|  | 284.24.168 | Svart | 1200 mm | Vita reflekterande paneler | 12 kg | 790 kr |
|  | 284.29.455 | Röd | 1200 mm | Vita reflekterande paneler | 11 kg | 850 kr |
|  | 284.20.974 | Svart | 1800 mm | Gula reflekterande paneler | 16,5 kg | 995 kr |
|  | 284.28.572 | Svart | 1800 mm | Vita reflekterande paneler | 18 kg | 995 kr |
|  | 284.20.818 | Röd | 1800 mm | Vita reflekterande paneler | 16,5 kg | 1 095 kr |

2 VARIANTER TRAFFIC-LINE

## Parkeringsstopp - 1200x150x45 mm

MORAVIA-0230

**Parkeringsstopp**

- Definierar parkeringsrutor.
- Inbyggda reflexband.
- Enkel att montera med medföljande bultar.
- Tillverkad av återvunnet material.

**Användningsområden:Specifikationer:**

- Storlek: 45mmH x 150mmB x 1,200mmL
- Material: Återvunnet gummi
- Färger: Tegelröd eller Svart
- Integrerade reflexband

- [x] Ökar säkerheten, sänker fordonshastigheter på parkeringar
- [x] Enkel installation och underhåll
- [x] Tillverkad i återvunnen material

| | | | |
|---|---|---|---|
| Längd | 1200 mm | Bredd | 150 mm |
| Höjd | 45 mm | Material | Återvunnet gummi |
| Fästanordning | Förankras | Varningseffekt | Reflex |

| | ARTNR | FÄRG | VIKT | LISTPRIS EXKL. MOMS |
|---|---|---|---|---|
| | 287.27.076 | Röd | 8,6 kg | 1 195 kr |
| | 287.22.556 | Svart | 9 kg | 1 195 kr |

# Hjulstopp för tunga fordon

## Hjulstopp för lastkaj och tunga fordon - Mått 1000x300x160 mm

G089

Kraftigt hjulstopp för TIR och andra tunga fordon som säkrar exakt uppställning vid lastkajer och parkeringar, minskar skaderisken på fordon och omgivning.

- Längd: 1000 mm
- Bredd: 300 mm
- Höjd: 160 mm
- Vikt: 26,0 kg

- [x] TIR-anpassat
- [x] Exakt uppställning
- [x] För tunga fordon

| | | | |
|---|---|---|---|
| Längd | 1000 mm | Bredd | 300 mm |
| Höjd | 160 mm | Vikt | 26 kg |

**1 295 kr** LISTPRIS EXKL. MOMS

TRAFFIC-LINE

## Rullstopp för lastbilar - 1000x300x150mm

284.29.405

**Rullstopp för lastbilar**

- Formad av återvunnet gummi
- Enkel installation
- Perfekt för tunga fordon etc.
- Dränerings- & kabelkanaler
- Högsynliga gula markeringar

**Specifikationer:**

- Längd: 1,000mm
- Djup: 300mm
- Höjd: 150mm
- Material: Återvunnet gummi
- Färg: Svart/Gul

- [x] Skyddar byggnader och fordon
- [x] Enkel installation med bultar
- [x] Hög synlighet med gula markeringar

| | |
|---|---|
| Vikt | 26,5 kg |

**1 895 kr** LISTPRIS EXKL. MOMS

# Varningsljus säljes styckvis

## LED Blixtljus Blå - 105 x 35 mm

E015

MINIFLASH blå LED-lampa i kompakt format för tydlig varning och hög synlighet. Energieffektiv och robust konstruktion för daglig användning i krävande miljöer.

- Mått: 105 x 35 mm
- Färg: Blå
- Låg energiförbrukning med LED
- Robust och vädertålig design
- Lätt att montera
- Vikt: 0,4 kg

- [x] Kompakt format
- [x] Energieffektiv LED
- [x] Vädertålig

| | | | |
|---|---|---|---|
| Ljusfärg | Blå | Dimensioner | 105x35 mm |
| Strömförsörjning | 12 V | Vikt | 0,4 kg |

**995 kr** LISTPRIS EXKL. MOMS

## LED varningsljus orange - Kompakt 105 x 35 mm

E013

**MINIFLASH LED-lampa orange** är en kompakt och kraftfull varningslampa som ger tydlig synlighet i utsatta miljöer. Med sitt smidiga format på 105 x 35 mm och låg vikt på 0,4 kg är den enkel att placera även i trånga utrymmen och idealisk för väg- och arbetsplatser där säkerhet och uppmärksamhet är avgörande.

- [x] Kompakt format
- [x] Orange LED
- [x] Låg vikt

| | | | |
|---|---|---|---|
| Ljusfärg | Orange | Dimensioner | 105x35 mm |
| Strömförsörjning | 12 V | Vikt | 0,4 kg |

**995 kr** LISTPRIS EXKL. MOMS

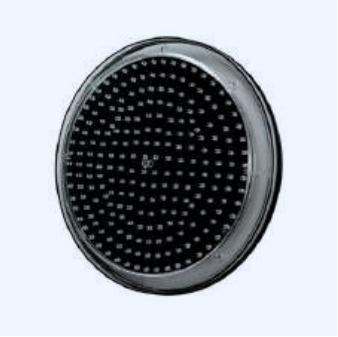

## LED-varningslampa - Diameter 300 mm

E043

Kompakt LED-optik som ger tydlig ljussignalering i krävande trafikmiljöer. Robust konstruktion och låg vikt för enkel montering.

- Diameter: 300 mm
- Vikt: 1,4 kg

- [x] Tydlig ljussignalering
- [x] Robust konstruktion
- [x] Diameter 300 mm

| | | | |
|---|---|---|---|
| Batterityp | 18Ah/40Ah/100Ah/180Ah | Ljusstyrkeklass | UNI EN 12352 klass L9M |
| Ljusfärg | Gul | Dimensioner | 340x340x45 mm |
| Ljuskälla | 232 LED | Solcellspanel | 50 W |
| Effektreduktion | Ja | Strömförsörjning | 12/24 V |
| Temperaturomfång | '-15°C – +85°C | Skymningssensor | Kan fås på begäran |
| Vikt | 1,4 kg | | |
| Tidsintervall | Standardläge 35 h / 85 h / 210 h / 380 h - Treblink och kortläge 75 h / 170 h / 430 h / 770 h | | |

**2 995 kr** LISTPRIS EXKL. MOMS

## LED-varningslampa - Ø340 mm

E059

Kraftfull LED-lampa med stor synlighet för professionella applikationer. Robust konstruktion och jämn ljusspridning ger tydliga signaler med låg energiförbrukning och lång livslängd.

- Diameter: 340 mm
- Vikt: 2,5 kg
- Energieffektiv LED-teknik
- Hög ljusintensitet och tydlig synbarhet
- Tålig och underhållssnål

- [x] 340 mm diameter
- [x] Hög ljusintensitet
- [x] Låg energiförbrukning

| | | | |
|---|---|---|---|
| Batterityp | 18Ah/40Ah/100Ah/180Ah | Ljusstyrkeklass | UNI EN 12352 klass L9M |
| Ljusfärg | Gul | Dimensioner | 340x340x220 mm |
| Ljuskälla | 232 LED | Solcellspanel | 50 W |
| Effektreduktion | Ja | Strömförsörjning | 12/24 V |
| Temperaturomfång | '-15°C – +85°C | Skymningssensor | Kan fås på begäran |
| Vikt | 2,5 kg | | |
| Tidsintervall | Standardläge 35 h / 85 h / 210 h / 380 h - Treblink och kortläge 75 h / 170 h / 430 h / 770 h | | |

**3 995 kr** LISTPRIS EXKL. MOMS

## LED-varningslampa 200 mm

E035

Energieffektiv LED-optik för tydlig signalering och varningsljus i krävande miljöer. Robust konstruktion med hög ljusintensitet och jämn ljusbild för maximal synlighet.

- **Diameter:** 200 mm
- **Vikt:** 0,5 kg
- Snabb och enkel integrering i befintliga system
- Låg energiförbrukning och lång livslängd

- [x] Hög ljusintensitet
- [x] Jämn ljusbild
- [x] Robust konstruktion

| | | | |
|---|---|---|---|
| Batterityp | 18Ah/40Ah/100Ah/180Ah | Ljusstyrkeklass | UNI EN 12352 klass L8H |
| Ljusfärg | Gul | Dimensioner | 230x230x40 mm |
| Ljuskälla | 120 LED | Solcellspanel | 20/50 W |
| Effektreduktion | Ja | Strömförsörjning | 12/24 V |
| Temperaturomfång | '-15°C – +85°C | Skymningssensor | Kan fås på begäran |
| Vikt | 0,5 kg | | |
| Tidsintervall | Standardläge 55 h / 120 h / 310 h / 570 h - Treblink och kortläge 110 h / 250 h / 630 h / 1100 h | | |

**1 995 kr** LISTPRIS EXKL. MOMS

## LED-varningslampa 230 mm

E041

Effektiv LED-lampa med hög synlighet för krävande miljöer. Robust konstruktion och låg energiförbrukning gör den idealisk för långvarig drift. Enkel att integrera i befintliga system.

- **Diameter:** 230 mm
- **Vikt:** 1.0 kg
- Lång livslängd och energieffektiv
- Stöt- och vibrations-tålig
- Snabb och enkel montering

- [x] Hög synlighet
- [x] Energieffektiv drift
- [x] Enkel integration

| | | | |
|---|---|---|---|
| Batterityp | 18Ah/40Ah/100Ah/180Ah | Ljusstyrkeklass | UNI EN 12352 klass L8H |
| Ljusfärg | Gul | Dimensioner | 230x230x150 mm |
| Ljuskälla | 120 LED | Solcellspanel | 20/50 W |
| Effektreduktion | Ja | Strömförsörjning | 12/24 V |
| Temperaturomfång | '-15°C – +85°C | Skymningssensor | Kan fås på begäran |
| Vikt | 1 kg | | |
| Tidsintervall | Standardläge 55 h / 120 h / 310 h / 570 h - Treblink och kortläge 110 h / 250 h / 630 h / 1100 h | | |

**2 195 kr** LISTPRIS EXKL. MOMS

## LED-varningsljus 100 mm - Optikmodul för signaler

E031

Effektiv LED-optik som ger tydlig ljusspridning för ökad synlighet. 100 mm diameter och låg vikt gör den enkel att integrera i befintliga lösningar.

- Diameter: 100 mm
- Vikt: 0,2 kg
- Kompakt och lätt för smidig montering
- Jämn ljusbild för tydliga signaler

- [x] Tydlig ljusspridning
- [x] Låg vikt
- [x] 100 mm diameter

| | | | |
|---|---|---|---|
| Batterityp | 18Ah/40Ah/100Ah/180Ah | Ljusstyrkeklass | UNI EN 12352 klass L8H |
| Ljusfärg | Gul | Dimensioner | 230x230x150 mm |
| Ljuskälla | 32 LED | Solcellspanel | 20/50 W |
| Effektreduktion | Ja | Strömförsörjning | 12/24 V |
| Temperaturomfång | '-15°C – +85°C | Skymningssensor | Kan fås på begäran |
| Vikt | 0,2 kg | | |
| Tidsintervall | Standardläge 55 h / 120 h / 310 h / 570 h - Treblink och kortläge 110 h / 250 h / 630 h / 1100 h | | |

**1 295 kr** LISTPRIS EXKL. MOMS

## Varningslampa för vägarbeten gul 200 mm

E001

MiniStar 1000 gul är ett kompakt varningsljus med hög synlighet, perfekt för tydlig signalering vid vägarbeten och avspärrningar. Låg vikt gör den enkel att hantera och montera.

- Färg: gul
- Diameter: 200 mm
- Vikt: 0,5 kg

- [x] Hög synlighet
- [x] 0,5 kg
- [x] 200 mm

| | | | |
|---|---|---|---|
| Batterityp | 1x4R25: 7Ah/50Ah | Ljusstyrkeklass | 358h / 2800h |
| Certifierad | Ja | Ljuskälla | LED |
| Strömförsörjning | 6 V | Strömbrytare | Ja |
| Temperaturomfång | '-15°C – +85°C | Skymningssensor | Ja |
| Vikt | 0,5 kg | | |

**875 kr** LISTPRIS EXKL. MOMS

## Varningsljus gul - Diameter 200 mm

E007

StarFlash 2000 gul är ett kraftfullt varningsljus med 200 mm lins som ger tydlig synlighet i alla väder. Robust och lätt konstruktion gör den enkel att montera och hantera.

- Färg: Gul
- Diameter: 200 mm
- Vikt: 1,0 kg

- [x] 200 mm lins
- [x] Enkel montering
- [x] Robust lättvikt

| | | | |
|---|---|---|---|
| Batterityp | 2x4R25: 7Ah/50Ah | Ljusstyrkeklass | 140h / 910h |
| Certifierad | Ja | Ljuskälla | LED |
| Strömförsörjning | 6 V | Strömbrytare | Ja |
| Temperaturomfång | '-15°C – +85°C | Skymningssensor | Ja |
| Vikt | 1 kg | | |

**1 095 kr** LISTPRIS EXKL. MOMS

## Varningsljus Röd 200 mm

E005

Rött varningsljus med hög synlighet och kompakt format. Robust konstruktion och låg vikt gör den enkel att hantera och montera i krävande trafikmiljöer.

- **Färg:** Röd
- **Diameter:** 200 mm
- **Vikt:** 0,7 kg

- [x] Hög synlighet
- [x] Vikt 0,7 kg
- [x] Diameter 200 mm

| | | | |
|---|---|---|---|
| Batterityp | 2x4R25: 7Ah/50Ah | Ljusstyrkeklass | 713h / 4500h |
| Certifierad | Ja | Ljuskälla | LED |
| Strömförsörjning | 6 V | Strömbrytare | Ja |
| Temperaturomfång | '-15°C – +85°C | Skymningssensor | Ja |
| Vikt | 0,7 kg | | |

**875 kr** LISTPRIS EXKL. MOMS

## Varningslykta - Gul - L6 - CE-märkt - Diameter 200 mm

E003

Kompakt varningsljus i gult för tydlig signalering vid arbeten och avspärrningar. CE-märkt L6-version med robust konstruktion och låg vikt för smidig hantering.

- Färg: gul
- Diameter: 200 mm
- Vikt: 0,5 kg

- [x] CE-märkt L6
- [x] Robust konstruktion
- [x] Låg vikt 0,5 kg

| | | | |
|---|---|---|---|
| Diameter | 200 mm | Vikt | 0,5 kg |

**1 750 kr** LISTPRIS EXKL. MOMS

## Varningslykta Gul - 200 mm

E008

Sol Star 1000 gul ger tydlig, pålitlig varningseffekt i trafiksäkerhetsmiljöer. Den kompakta, lättmonterade designen gör den enkel att hantera i både tillfälliga och fasta installationer.

- Färg: Gul
- Diameter: 200 mm
- Vikt: 1,0 kg

- [x] Tydlig varning
- [x] Lättmonterad
- [x] 200 mm

| | | | |
|---|---|---|---|
| Batterityp | 1x4R25: 7Ah/50Ah | Ljusstyrkeklass | 6 V 300h/96h |
| Ljuskälla | LED | Strömbrytare | Ja |
| Temperaturomfång | '-15°C – +85°C | Vikt | 1 kg |

**995 kr** LISTPRIS EXKL. MOMS

## Varningslykta Gul - Diameter 200 mm

E009

Varningsljus CONESTAR 1000 i gul färg för tydlig signalering vid vägarbeten och avspärrningar. Den låga vikten gör den enkel att hantera och montera där extra synlighet behövs.

- Färg: Gul
- Diameter: 200 mm
- Vikt: 0,6 kg

- [x] Tydlig signalering
- [x] Låg vikt
- [x] 200 mm

| | | | |
|---|---|---|---|
| Batterityp | 1x4R25: 7Ah/50Ah | Ljusfärg | Orange |
| Dimensioner | 180x180x230 mm | Ljuskälla | LED |
| Strömbrytare | Ja | Skymningssensor | Ja |
| Vikt | 0,6 kg | | |

**995 kr** LISTPRIS EXKL. MOMS

## Varningslykta Gul 200 mm - 4500h

E004

Star 2000 gul är ett effektivt varningsljus för tydlig signalering i trafiken och på arbetsplatser. Robust och lätt för smidig hantering och montering.

- Färg: Gul
- Diameter: 200 mm
- Vikt: 0,7 kg

- [x] Tydlig signalering
- [x] Robust och lätt
- [x] 200 mm

| | | | |
|---|---|---|---|
| Batterityp | 2x4R25: 7Ah/50Ah | Ljusstyrkeklass | 713h / 4500h |
| Certifierad | Ja | Ljuskälla | LED |
| Strömförsörjning | 6 V | Strömbrytare | Ja |
| Temperaturomfång | '-15°C – +85°C | Skymningssensor | Ja |
| Vikt | 0,7 kg | | |

**875 kr** LISTPRIS EXKL. MOMS

## Varningslykta Röd 200 mm

E002

MiniStar 1000 röd ger stark och tydlig signalering i ett kompakt och lätt format. Perfekt när du behöver snabbt och pålitligt ljus för ökad synlighet.

- **Färg:** Röd
- **Diameter:** 200 mm
- **Vikt:** 0.5 kg

- [x] Stark signalering
- [x] Kompakt 200 mm
- [x] Låg vikt 0,5 kg

| | | | |
|---|---|---|---|
| Batterityp | 1x4R25: 7Ah/50Ah | Ljusstyrkeklass | 358h / 2800h |
| Certifierad | Ja | Ljuskälla | LED |
| Strömförsörjning | 6 V | Strömbrytare | Ja |
| Temperaturomfång | '-15°C – +85°C | Skymningssensor | Ja |
| Vikt | 0,5 kg | | |

**875 kr** LISTPRIS EXKL. MOMS

# Varningsljus 6-pack

REKOMMENDERAS

## LED varningsljus - Blå - 105x35 mm - 6-pack

E016

- Kompakt storlek: 105 x 35 mm
- Blå LED-ljus för hög synbarhet
- Magnetfäste
- 9 olika ljusmönster
- Robust och lätt att montera
- Energisnålt och lång livslängd
- Levereras i set om 6 st
- Total vikt: 3,1 kg
- Laddare ingår (Eluttag & cigarettändaruttag)
- Puckarna laddas samtidigt via den inbyggda kontakten i väskan

- [x] Kompakt 105x35 mm
- [x] Blå signalering
- [x] 6 st/set

| | | | |
|---|---|---|---|
| Ljusfärg | Blå | Dimensioner | 105x35 mm |
| Strömförsörjning | 12 V | Vikt | 3,1 kg |

**2 195 kr** LISTPRIS EXKL. MOMS

REKOMMENDERAS

## LED Varningsljus Orange 105 x 35 mm - 6-pack

E014

- Kompakt storlek: 105 x 35 mm
- Orange LED-ljus för hög synbarhet
- Magnetfäste
- 9 olika ljusmönster
- Robust och lätt att montera
- Energisnålt och lång livslängd
- Levereras i set om 6 st
- Total vikt: 3,1 kg
- Laddare ingår (Eluttag & cigarettändaruttag)
- Puckarna laddas samtidigt via den inbyggda kontakten i väskan

- [x] Kompakt 105x35
- [x] Orange LED
- [x] 6-pack

| | | | |
|---|---|---|---|
| Ljusfärg | Orange | Dimensioner | 105x35 mm |
| Strömförsörjning | 12 V | Vikt | 3,1 kg |

**2 195 kr** LISTPRIS EXKL. MOMS

# Varningsljus 2-pack

## LED-varningslampa - 230 mm - 2-pack

E042

Effektiva LED-lampor i 2-pack som ger tydlig synlighet i krävande miljöer. Med 230 mm diameter och kompakt design passar de utmärkt för varnings- och signalapplikationer.

- Diameter: 230 mm
- Förpackning: 2-pack
- Vikt: 1,9 kg
- LED-teknik för låg energiförbrukning och lång livslängd

- [x] 230 mm diameter
- [x] 2-pack
- [x] Tydlig synlighet

| | | | |
|---|---|---|---|
| Batterityp | 18Ah/40Ah/100Ah/180Ah | Ljusstyrkeklass | UNI EN 12352 klass L8H |
| Ljusfärg | Gul | Dimensioner | 140x140x30 mm |
| Ljuskälla | 2x120 LED | Solcellspanel | Standard 110 W |
| Effektreduktion | Ja | Strömförsörjning | 12/24 V |
| Temperaturomfång | '-15°C – +85°C | Skymningssensor | Kan fås på begäran |
| Vikt | 1,9 kg | | |
| Tidsintervall | Alternativt standardläge 15 h / 35 h / 95 h / 165 h - Alternativt treblink och kortläge 50 h / 120 h / 310 h / 565 h - Standardläge 19 h / 40 h / 100 h / 190 h - Treblink och kortläge 55 h / 120 | | |

**2 995 kr** LISTPRIS EXKL. MOMS

## LED-varningslampa 200 mm - 2-pack

E039

LED-optik med 200 mm diameter, levereras i 2-pack. Ger tydlig, energieffektiv ljusspridning för varnings- och signalapplikationer.

- Diameter: 200 mm
- Antal: 2 st
- Vikt: 1,3 kg

- [x] 200 mm
- [x] 2-pack
- [x] Energieffektiv ljusspridning

| | | | |
|---|---|---|---|
| Batterityp | 18Ah/40Ah/100Ah/180Ah | Ljusstyrkeklass | UNI EN 12352 klass L8H |
| Ljusfärg | Gul | Dimensioner | 140x140x30 mm |
| Ljuskälla | 2x120 LED | Solcellspanel | Standard 110 W |
| Effektreduktion | Ja | Strömförsörjning | 12/24 V |
| Temperaturomfång | '-15°C – +85°C | Skymningssensor | Kan fås på begäran |
| Vikt | 1,3 kg | | |
| Tidsintervall | Alternativt standardläge 15 h / 35 h / 95 h / 165 h - Alternativt treblink och kortläge 50 h / 120 h / 310 h / 565 h - Standardläge 19 h / 40 h / 100 h / 190 h - Treblink och kortläge 55 h / 120 | | |

**2 995 kr** LISTPRIS EXKL. MOMS

## LED-varningslampa 300 mm - 2-pack

E044

2-pack LED-optik med 300 mm diameter som ger stark, tydlig ljusbild och hög synbarhet. Perfekt där 300 mm optik krävs och levereras redo för smidig montering.

- Diameter: 300 mm
- Antal: 2 st
- Energieffektiv LED-optik
- Robust och driftsäker
- Enkel installation
- Vikt: 2,7 kg

- [x] 300 mm-optik
- [x] 2-pack
- [x] Stark ljusbild

| | | | |
|---|---|---|---|
| Batterityp | 18Ah/40Ah/100Ah/180Ah | Ljusstyrkeklass | UNI EN 12352 klass L9M |
| Ljusfärg | Gul | Dimensioner | 340x340x45 mm |
| Ljuskälla | 2x232 LED | Solcellspanel | Standard 110 W |
| Effektreduktion | Ja | Strömförsörjning | 12/24 V |
| Temperaturomfång | '-15°C – +85°C | Skymningssensor | Kan fås på begäran |
| Vikt | 2,7 kg | | |
| Tidsintervall | Alternativt standardläge 10 h / 22 h / 60 h / 110 h - Alternativt treblink och kortläge 35 h / 85 h / 210 h / 380 h - Standardläge 15 h / 40 h / 100 h / 190 h - Treblink och kortläge 35 h / 85 h | | |

**4 995 kr** LISTPRIS EXKL. MOMS

## LED-varningslampa 340 mm - 2-Pack

E046

Två kraftfulla LED-lampor som ger tydlig varningsbelysning och hög synlighet i krävande miljöer. Energieffektiva, driftsäkra och byggda för lång livslängd.

- Diameter: 340 mm
- Antal: 2 st
- Vikt: 5,1 kg
- Robust konstruktion för utomhusbruk
- Hög ljusstyrka och låg energiförbrukning

- [x] Kraftig varningsbelysning
- [x] Robust utomhusbruk
- [x] 2 st 340 mm

| | | | |
|---|---|---|---|
| Batterityp | 18Ah/40Ah/100Ah/180Ah | Ljusstyrkeklass | UNI EN 12352 klass L9M |
| Ljusfärg | Gul | Dimensioner | 340x340x220 mm |
| Ljuskälla | 2x232 LED | Solcellspanel | Standard 110 W |
| Effektreduktion | Ja | Strömförsörjning | 12/24 V |
| Temperaturomfång | '-15°C – +85°C | Skymningssensor | Kan fås på begäran |
| Vikt | 5,1 kg | | |
| Tidsintervall | Alternativt standardläge 10 h / 22 h / 60 h / 110 h - Alternativt treblink och kortläge 35 h / 85 h / 210 h / 380 h - Standardläge 15 h / 40 h / 100 h / 190 h - Treblink och kortläge 35 h / 85 h | | |

**4 995 kr** LISTPRIS EXKL. MOMS

## LED-varningsljus 100 mm - 2-pack

E033

Ett 2-pack LED-optik med 100 mm diameter som ger klar och riktad ljusspridning för tydlig synlighet. Perfekt när du behöver utöka eller ersätta optik i befintliga LED-lösningar.

- Diameter: 100 mm
- Levereras i 2-pack
- Vikt: 0,6 kg
- Riktad ljusbild för effektiv varning och signalering
- Enkel att integrera i system med 100 mm optik

- [x] Riktad ljusbild
- [x] 100 mm optik
- [x] 2-pack

| | | | |
|---|---|---|---|
| Batterityp | 18Ah/40Ah/100Ah/180Ah | Ljusstyrkeklass | UNI EN 12352 klass L2H |
| Ljusfärg | Gul | Dimensioner | 140x140x30 mm |
| Ljuskälla | 2x32 LED | Solcellspanel | 20/50 W |
| Effektreduktion | Ja | Strömförsörjning | 12/24 V |
| Temperaturomfång | '-15°C – +85°C | Skymningssensor | Kan fås på begäran |
| Vikt | 0,6 kg | | |
| Tidsintervall | Standardläge 120 h / 270 h / 680 h / 1200 h - Treblink och kortläge 250 h / 550 h / 1300 h / 2450 h | | |

**1 750 kr** LISTPRIS EXKL. MOMS

# Ramper och överfarter

12 VARIANTER

## Aluminium schaktbroset med bärhandtag

SH-I1

Aluminium schaktbro för säker passage över diken och kanaler vid byggarbetsplatser och tillfälliga infrastrukturarbeten. Konstruktionen är helt tillverkad i aluminium, vilket ger låg vikt i kombination med hög stabilitet och gör bron enkel att hantera och flytta vid behov.

- Säker passage
- Snabb montering
- Platsbesparande lagring

| Bredd | 1000 mm | Ytbehandling | Varmförzinkad / Galvaniserad |
|---|---|---|---|

| | ARTNR | LÄNGD | TYP | VIKT | LISTPRIS EXKL. MOMS |
|---|---|---|---|---|---|
| | 20280 | 1800 mm | Utan vertikala spjälor | 34,251 kg | 10 595 kr |
| | 20281 | 2300 mm | Utan vertikala spjälor | 42,571 kg | 11 695 kr |
| | 20281-S | 2300 mm | Med vertikala spjälor | 48,231 kg | 13 595 kr |
| | 20282 | 2700 mm | Utan vertikala spjälor | 51,231 kg | 15 995 kr |
| | 20282-S | 2800 mm | Med vertikala spjälor | 58,371 kg | 18 195 kr |
| | 20283 | 3300 mm | Utan vertikala spjälor | 57,461 kg | 18 495 kr |
| | 20283-S | 3300 mm | Med vertikala spjälor | 66,101 kg | 20 795 kr |
| | 20284 | 4500 mm | Utan vertikala spjälor | 97,03 kg | 27 295 kr |
| | 20285 | 5500 mm | Utan vertikala spjälor | 115,845 kg | 36 495 kr |
| | 20286 | 6700 mm | Utan vertikala spjälor | 185 kg | 41 995 kr |
| | 20281-S-SET | | Med vertikala spjälor | 282,885 kg | 63 995 kr |
| | 20281-SET | | Utan vertikala spjälor | 254,585 kg | 55 295 kr |

6 VARIANTER REKOMMENDERAS

## Asfaltscigarr / Kantstensramp

MORAVIA-0182

**Asfaltscigarr / Kantstensramp**

- Snabbt utplacerad.
- Helt i gummi.
- Passar fordon med vikt upp till 40 ton.

**Användningsområden:Specifikationer:**

- Mått(mm): 600B x 300D x 100H eller 600B x 360D x 150H eller 600B x 450D x 200H
- Material: Gummi
- Färg: Svart med gula reflekterande paneler (2 modeller)
- Lastkapacitet: Upp till 40 ton

**Hörnelement:**

- 300 x 300 x 100mm
- 360 x 360 x 150mm
- 450 x 450 x 200 mm

- [x] Snabb installation, omedelbar användning.
- [x] Hållbar gummikonstruktion.
- [x] Klarar fordon upp till 40 ton.

| | | | |
|---|---|---|---|
| Färg | Svart/Gul | Viktkapacitet | 40000 kg |
| Material | Hårdgummiblandning | | |

| | ARTNR | HÖJD | LÄNGD | BREDD | TYP | VIKT | LISTPRIS EXKL. MOMS |
|---|---|---|---|---|---|---|---|
| | G002 | 100 mm | 600 mm | 300 mm | Mittsektion | 10 kg | 650 kr |
| | G008 | 100 mm | 300 mm | 300 mm | Hörnsektion | 3,4 kg | 450 kr |
| | G004 | 150 mm | 600 mm | 300 mm | Mittsektion | 16,9 kg | 695 kr |
| | G010 | 150 mm | 350 mm | 350 mm | Hörnsektion | 5,8 kg | 550 kr |
| | G102 | 200 mm | 600 mm | 450 mm | Mittsektion | 32 kg | 1 295 kr |
| | G103 | 200 mm | 450 mm | 450 mm | Hörnsektion | 17 kg | 995 kr |

10 VARIANTER

## Gångbro / Dikesbro - Gångyta i aluminium

SH-H1

Gångbro i kombinerad **aluminium- och stålkonstruktion**, framtagen för säker passage över diken och kanaler vid byggarbetsplatser och tillfälliga infrastrukturarbeten. Konstruktionen förenar hög stabilitet med god hanterbarhet och lämpar sig för miljöer där tillgänglighet och säker framkomlighet är avgörande.

- [x] Rullstolsanpassad övergång
- [x] Halksäker gångyta
- [x] Fällbara sidoräcken

Ytbehandling **Varmförzinkad / Galvaniserad**

| | ARTNR | LÄNGD | BREDD | VIKT | LISTPRIS EXKL. MOMS |
|---|---|---|---|---|---|
| | **20270** | 1800 mm | 1000 mm | 58,967 kg | **11 495 kr** |
| | **20271** | 2300 mm | 1000 mm | 69,975 kg | **12 395 kr** |
| | **20272** | 2800 mm | 1000 mm | 88,048 kg | **15 195 kr** |
| | **2027212** | 2800 mm | 1200 mm | 94,471 kg | **19 495 kr** |
| | **20273** | 3300 mm | 1000 mm | 92 kg | **17 695 kr** |
| | **2027312** | 3300 mm | 1200 mm | 115,677 kg | **26 295 kr** |
| | **2027413** | 4500 mm | 1300 mm | 293,822 kg | **40 995 kr** |
| | **2027513** | 5500 mm | 1300 mm | 364,864 kg | **50 895 kr** |
| | **2027613** | 6500 mm | 1300 mm | 436,001 kg | **53 995 kr** |
| | **20271-SET** | | | 387,038 kg | **50 395 kr** |

8 VARIANTER

## Gångbro / Dikesbro - Gångyta i trä

SH-G1

Gångbro i trä med stabil stålkonstruktion, framtagen för säker passage över diken och kanaler vid byggarbetsplatser och tillfälliga infrastrukturarbeten. Konstruktionen är anpassad för miljöer där trygg framkomlighet för gående, rullstolar och barnvagnar krävs.

- [x] Säker dikestillgång
- [x] Tillgänglig ramp
- [x] Väderbeständig gångbro

Ytbehandling **Varmförzinkad / Galvaniserad**

| | ARTNR | LÄNGD | BREDD | VIKT | LISTPRIS EXKL. MOMS |
|---|---|---|---|---|---|
| | **20250-10** | 1000 mm | 1000 mm | 42,853 kg | **3 395 kr** |

## Gångbro / Dikesbro - Gångyta i trä FORTS.

| | ARTNR | LÄNGD | BREDD | VIKT | LISTPRIS EXKL. MOMS |
|---|---|---|---|---|---|
| | **20250** | 1700 mm | 1000 mm | 56,5 kg | **5 995 kr** |
| | **20251** | 2200 mm | 1000 mm | 63,911 kg | **6 495 kr** |
| | **20252** | 2700 mm | 1000 mm | 72,635 kg | **7 995 kr** |
| | **20254** | 3200 mm | 1000 mm | 92,281 kg | **9 495 kr** |
| | **20252-15** | 2700 mm | 1500 mm | 100,78 kg | **9 795 kr** |
| | **20254-15** | 3200 mm | 1500 mm | 119,697 kg | **11 595 kr** |
| | **20251-SET** | 2200 mm | 1000 mm | 680,84 kg | **38 795 kr** |

6 VARIANTER

### Gångbro / Dikesbro med sidoskenor och bärhandtag - 2,3 - 6,7 meter

SH-J1

- **Säker passage** – anpassad för diken och kanaler
- **Halksäker gångyta** – aluminiumdurk 3/4 mm
- **Tillgänglighetsanpassad** – med ramper för rullstolar och barnvagnar
- **Fällbara sidoskenor** – smidig transport och platsbesparande förvaring
- **Ergonomisk hantering** – bärhandtag på båda sidor

**Teknisk översikt**

- [x] Stabil markförankring
- [x] Säker formfixering
- [x] Snabb montering

| | |
|---|---|
| Bredd | 1300 mm |

| | ARTNR | LÄNGD | VIKT | LISTPRIS EXKL. MOMS |
|---|---|---|---|---|
| | **2028113** | 2300 mm | 47,826 kg | **14 995 kr** |
| | **2028213** | 2700 mm | 62,701 kg | **22 795 kr** |
| | **2028313** | 3300 mm | 72,361 kg | **28 995 kr** |
| | **2028413** | 4500 mm | 111,757 kg | **41 995 kr** |
| | **2028513** | 5500 mm | 135,36 kg | **51 795 kr** |
| | **2028613** | 6700 mm | 227,08 kg | **58 295 kr** |

## Mobil tillgänglighetsramp i aluminium

2029251

Mobil tillgänglighetsramp i aluminium, framtagen för säker och smidig passage över nivåskillnader i tillfälliga eller permanenta miljöer. Rampen är anpassad för **rullstolar, rollatorer och barnvagnar** och används vid entréer, arbetsplatser, eventytor och andra platser där tillgänglighet snabbt behöver säkerställas.

- [x] Justerbar nivåutjämning
- [x] Mobil och stapelbar
- [x] Platsbesparande design

| | |
|---|---|
| Vikt | 80 kg |

**36 595 kr** LISTPRIS EXKL. MOMS

## Tillfällig Gångbro / Dikesbro - 1700 x 1000 mm

D033

Smidig lösning för tillfälliga passager vid arbete och evenemang. Enkel att placera och flytta vid behov.

- Längd: 1700 mm
- Bredd: 1000 mm
- Höjd: 1000 mm
- Vikt: 33 kg

- [x] Flyttbar
- [x] 33 kg
- [x] Snabb placering

| | | | |
|---|---|---|---|
| Dimensioner | 1700x1000 mm | Viktkapacitet | 1000 kg |
| Vikt | 33 kg | | |

**6 995 kr** LISTPRIS EXKL. MOMS

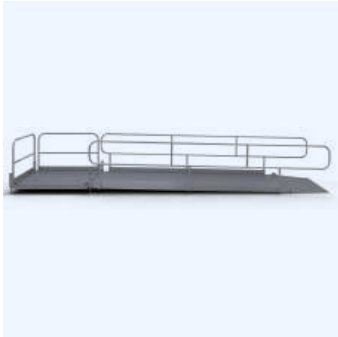

## Tillgänglighetsramp i aluminium - 6.6 meter

2029613

Tillgänglighetsramp i aluminium, framtagen för barriärfri passage upp för trottoarkanter och nivåskillnader i offentliga och tillfälliga miljöer. Rampen är utformad för säker användning med **rullstolar, barnvagnar och liknande hjälpmedel** där stabilitet, korrekt lutning och god säkerhet är avgörande.

- [x] Barrierfri tillgänglighet
- [x] Steglös höjdjustering
- [x] Säker körning

| | | | |
|---|---|---|---|
| Längd | 6600 mm | Innerbredd | 1500 mm |
| Höjd | 900 mm | Material | Aluminium |
| Vikt | 213 kg | | |

**66 795 kr** LISTPRIS EXKL. MOMS

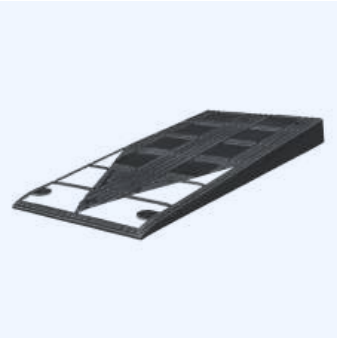

TRAFFIC-LINE REKOMMENDERAS

## Trottoarramp XL - 450x1000x75mm (BxLxH) - Gummitröskel

279.23.061

**Trottoarramp / Gummitröskel**

- Konstruktion i hårt gummi
- Låg lutning för enklare tillgång
- Lämplig för de flesta hjulburna fordon
- Kan fästas permanent. Fästen ingår
- Texturerad yta för bättre grepp
- Lämplig för tunga lastbilar

**Trottoarramp XLLastkapacitet: 40 ton**

- [x] Lätt tillgång med låg lutning
- [x] Säkerhet med texturerad yta
- [x] Kan fästas permanent (fästen ingår).

| | | | |
|---|---|---|---|
| Bredd | 450 mm | Längd | 1000 mm |
| Höjd | 75 mm | Vikt | 24 kg |

**2 795 kr** LISTPRIS EXKL. MOMS

# Körplattor / Markplattor

4 VARIANTER

## Körplatta i ultrahögmolekylär polyeten

SH-F1

Markskyddsmatta för temporärt skydd av mark, golv och känsliga ytor vid bygg- och anläggningsarbete. Mattan är avsedd för överfart med arbetsfordon och maskiner samt för att skydda exempelvis kantsten, gräsyta och andra underlag mot spårbildning och deformation.

| | | | |
|---|---|---|---|
| Längd | 2000 mm | Bredd | 1000 mm |
| Höjd | 20 mm | Ytbehandling | Varmförzinkad / Galvaniserad |

| | ARTNR | TYP | VIKT | LISTPRIS EXKL. MOMS |
|---|---|---|---|---|
|  | 33902 | | 30 kg | 4 795 kr |
|  | 33902-5 | | 58,05 kg | 12 695 kr |
| | 33902-2 | Korskoppling för 2 x 15 mm panel | 0,5 kg | 225 kr |
| | 33902-1 | Längsgående koppling för 15 mm panel | 0,2 kg | 285 kr |

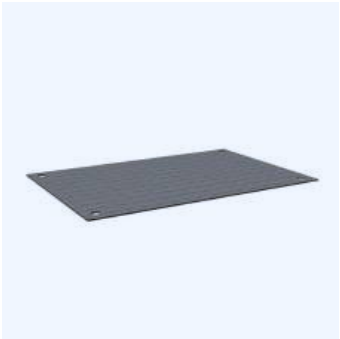

9 VARIANTER

## Körplåt / Markplatta i stål - Tjocklek 15mm

SH-M1

Överkörningsplatta i stål, framtagen för att skapa en säker och stabil passage för bygg- och anläggningsfordon över ojämnt underlag eller tillfälliga hinder. Plattan används vid exempelvis schakt, kabeldragning, rörgravar och andra arbetsmoment där framkomlighet behöver säkerställas utan att skada underlaget.

- [x] Säker fordonskörning
- [x] Klarar ojämn terräng
- [x] Enkel kranhantering

| | |
|---|---|
| Tjocklek | 15 mm |

| | ARTNR | DIMENSIONER | VIKT | LISTPRIS EXKL. MOMS |
|---|---|---|---|---|
|  | 20151220 | 1,25 m x 2,00 m | 290 kg | 11 395 kr |
|  | 20151520 | 1,50 m x 2,00 m | 350 kg | 12 995 kr |
|  | 20151225 | 1,25 m x 2,50 m | 365 kg | 14 395 kr |
|  | 20151230 | 1,25 m x 3,00 m | 435 kg | 16 595 kr |
|  | 20151525 | 1,50 m x 2,50 m | 438 kg | 16 595 kr |

## Körplåt / Markplatta i stål - Tjocklek 15mm FORTS.

| | ARTNR | DIMENSIONER | VIKT | LISTPRIS EXKL. MOMS |
|---|---|---|---|---|
|  | 20152020 | 2,00 m x 2,00 m | 468 kg | 16 995 kr |
|  | 20151530 | 1,50 m x 3,00 m | 525 kg | 19 295 kr |
|  | 20152025 | 2,00 m x 2,50 m | 585 kg | 20 695 kr |
|  | 20152030 | 2,00 m x 3,00 m | 700 kg | 22 695 kr |

9 VARIANTER

## Körplåt / Markplatta i stål - Tjocklek 20mm

SH-L1

Överkörningsplatta i stål, framtagen för säker och stabil passage med bygg- och anläggningsfordon över ojämnt underlag eller tillfälliga hinder. Plattan används vid schakt, kabeldragning, diken och arbetsområden där marken behöver skyddas och trafiken hållas igång.

- [x] Säker terrängkörning
- [x] Överbryggar hinder
- [x] Kranvänlig transport

| | |
|---|---|
| Tjocklek | 20 mm |

| | ARTNR | DIMENSIONER | VIKT | LISTPRIS EXKL. MOMS |
|---|---|---|---|---|
| | 20261220 | 1,25 m x 2,00 m | 392,5 kg | 14 295 kr |
| | 20261520 | 1,50 m x 2,00 m | 471 kg | 16 795 kr |
|  | 20261225 | 1,25 m x 2,50 m | 490,6 kg | 17 695 kr |
| | 20261230 | 1,25 m x 3,00 m | 588,8 kg | 20 195 kr |
|  | 20261525 | 1,50 m x 2,50 m | 588,8 kg | 20 195 kr |
|  | 20262020 | 2,00 m x 2,00 m | 628 kg | 20 795 kr |
|  | 20261530 | 1,50 m x 3,00 m | 706,5 kg | 22 995 kr |
|  | 20262025 | 2,00 m x 2,50 m | 785 kg | 27 995 kr |
| | 20262030 | 2,00 m x 3,00 m | 942 kg | 29 895 kr |

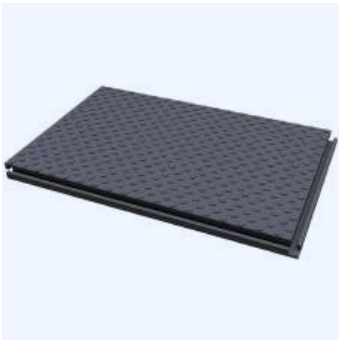

## Skyddsmatta för evenemang i gummi med anti-halk egenskaper

33901

Skyddsmatta för evenemang, utvecklad för att skydda underlaget och skapa en säker, halkfri yta vid tillfälliga installationer. Mattan används vid konserter, festivaler, mässor och andra arrangemang där mark, gräs eller känsliga ytor behöver skyddas mot slitage och punktbelastning.

- [x] Halkfri gångväg
- [x] Snabb panelkoppling
- [x] Skydd av golvytor

| | | | |
|---|---|---|---|
| Bredd | 800 mm | Längd | 1200 mm |
| Tjocklek | 43 mm | Vikt | 29 kg |

**1 595 kr** LISTPRIS EXKL. MOMS





Innehållet får inte plats

# Vägskyltar\

## Betongfundament för skyltstolpar Ø60 mm

3F160

Prefabricerat betongfundament för skyltstolpar, utvecklat för snabb och säker installation direkt i mark utan behov av gjutning på plats. Lösningen används vid tillfälliga eller permanenta skyltinstallationer där enkel montering, stabilitet och tidsbesparing är avgörande.

- Snabb montering
- Säker fastsättning
- Korrosionsskyddad infästning

| Typ | För Ø60mm rör, För Ø76mm rör | Vikt | 57,7 kg |
|---|---|---|---|

**1 495 kr** LISTPRIS EXKL. MOMS

## Betongfundament för skyltstolpar Ø76 mm

3F176

Prefabricerat betongfundament för skyltstolpar, utvecklat för snabb och säker installation direkt i mark utan behov av gjutning på plats. Lösningen används vid tillfälliga eller permanenta skyltinstallationer där enkel montering, stabilitet och tidsbesparing är avgörande.

- Snabb montering
- Säker fastsättning
- Korrosionsskyddad infästning

| Typ | För Ø60mm rör, För Ø76mm rör | Vikt | 55,94 kg |
|---|---|---|---|

**1 495 kr** LISTPRIS EXKL. MOMS

9 VARIANTER

## Set med X3 skyltar

SH-A1

X3 skylt, framtagen för tydlig och effektiv vägledning vid tillfälliga trafiklösningar, arbetsområden och avspärrningar. Panelen används för att markera körfält, leda trafik eller uppmärksamma förändrade trafikförhållanden på ett tydligt och enhetligt sätt.

- Panelförvaring
- Kranhantering
- Staplingsstabilitet

| Färg | Gul/röd | Material | Reflexfolie |
|---|---|---|---|
| Ytbehandling | Varmförzinkad / Galvaniserad | | |

| | ARTNR | TYP | VIKT | LISTPRIS EXKL. MOMS |
|---|---|---|---|---|
| | 36050/2SKRR | Höger + Höger | 1,4 kg | 395 kr |
| | 36050/2SKLL | Vänster + Vänster | 1,4 kg | 395 kr |

## Set med X3 skyltar FORTS.

| | ARTNR | TYP | VIKT | LISTPRIS EXKL. MOMS |
|---|---|---|---|---|
| | 36050/2SK | Höger + Vänster | 1,4 kg | 395 kr |
| | 36050/2SKR | Höger | 1,2 kg | 350 kr |
| | 36050/2SKL | Vänster | 1,2 kg | 350 kr |
| | 31995 | Basplatta 17 kg med spår för montering av panel samt handtag | 17 kg | 250 kr |
| | 36050-SET2 | Meddela oss via tel/mejl vilka skärmar ni önskar till setet | 900 kg | 24 995 kr |
| | 36050-5 | | 58,03 kg | 6 495 kr |
| | 31995-5 | | 67,498 kg | 7 995 kr |

24 VARIANTER

## Skyltstolpar – Längder mellan 2 - 4,5 meter

SH-D1-1

**markankareplastlock**

- **Stålkonstruktion** – varmförzinkad för effektivt korrosionsskydd
- **Säker förankring** – markankare ingår
- **Skyddad avslutning** – plastlock minskar inträngning av fukt
- **Anpassningsbar** – flera dimensioner för olika skyltbehov

**Teknisk översikt**

- Längd: **2 000–4 500 mm**
- Diameter: **60 mm eller 76 mm** (beroende på vald variant)
- Ytbehandling: **Varmförzinkad**
- Utförande: **Med markankare och plastlock**

Ytbehandling **Varmförzinkad / Galvaniserad**

| | ARTNR | LÄNGD | DIAMETER | HÅLAVSTÅND (C/C) | VIKT | LISTPRIS EXKL. MOMS |
|---|---|---|---|---|---|---|
|  | 463_20 | 2000 mm | 60 mm | | 5,2 kg | 895 kr |
|  | 473_20 | 2000 mm | 76 mm | | 7 kg | 1 295 kr |
|  | 463_25 | 2500 mm | 60 mm | | 7,35 kg | 995 kr |
|  | 473_25 | 2500 mm | 76 mm | | 9,3 kg | 1 295 kr |
|  | 463_30 | 3000 mm | 60 mm | | 8,79 kg | 995 kr |
|  | 473_30 | 3000 mm | 76 mm | | 11,27 kg | 1 395 kr |
|  | 463_35 | 3500 mm | 60 mm | | 10,22 kg | 995 kr |

## Skyltstolpar – Längder mellan 2 - 4,5 meter FORTS.

| | ARTNR | LÄNGD | DIAMETER | HÅLAVSTÅND (C/C) | VIKT | LISTPRIS EXKL. MOMS |
|---|---|---|---|---|---|---|
|  | **473_35** | 3500 mm | 76 mm | | 12,96 kg | **1 495 kr** |
|  | **463_40** | 4000 mm | 60 mm | | 11,66 kg | **1 795 kr** |
|  | **473_40** | 4000 mm | 76 mm | | 14,79 kg | **2 195 kr** |
|  | **463_45** | 4500 mm | 60 mm | | 13,1 kg | **1 895 kr** |
|  | **473_45** | 4500 mm | 76 mm | | 16,61 kg | **2 295 kr** |
|  | **464_07** | | 60 mm | 70 mm | 0,3 kg | **125 kr** |
|  | **474_07** | | 76 mm | 70 mm | 1 kg | **145 kr** |
|  | **464_35** | | 60 mm | 350 mm | 0,4 kg | **145 kr** |
|  | **474_35** | | 76 mm | 350 mm | 1 kg | **165 kr** |
|  | **464_50** | | 60 mm | 500 mm | 0,5 kg | **155 kr** |
|  | **474_50** | | 76 mm | 500 mm | 1 kg | **175 kr** |
|  | **464_70** | | 60 mm | 700 mm | 0,55 kg | **175 kr** |
|  | **474_70** | | 76 mm | 700 mm | 1 kg | **195 kr** |
|  | **464_90** | | 60 mm | 900 mm | 0,9 kg | **185 kr** |
|  | **474_90** | | 76 mm | 900 mm | 1 kg | **225 kr** |
| | **464_05** | | 60 mm | | 0,1 kg | **50 kr** |
| | **474_05** | | 76 mm | | 0,1 kg | **50 kr** |

2 VARIANTER REKOMMENDERAS

## Snöpinne - 1 vit rand / 10st

SH-C1

Snöpinne i plast för tydlig markering av trafikleder, vägar och ytor vid snöfall och vinterförhållanden. Produkten används för att säkerställa synlighet av körbanor, parkeringsytor och infarter när markeringar döljs av snö.

- Tydlig snöavgränsning
- Hög synlighet
- Enkel markmontering

| | | | |
|---|---|---|---|
| Typ | 1 Vit rand | Ytbehandling | Varmförzinkad / Galvaniserad |

| | ARTNR | VIKT | LISTPRIS EXKL. MOMS |
|---|---|---|---|
|  | 3902W1 | 1,82 kg | 495 kr |
|  | 301407V | 1,211 kg | 300 kr |

## X3 skylt med fotplatta - Dubbelsidig höger/vänster - Sidomarkeringsskärm

X3SET

X3-sidomarkeringsskärm tillverkad i slagtålig plast med högreflekterande material för optimal synbarhet i alla väder. Tål både kyla och värme utan att förlora form eller reflexförmåga. Levereras med stabil 14 kg fotplatta för säker placering.

- Högreflekterande synbarhet
- Tålig i alla väder
- Stabil 14 kg fotplatta

| | | | |
|---|---|---|---|
| Höjd | 1000 mm | Bredd utan fotplatta | 225 mm |
| Bredd fotplatta | 400 mm | Djup | 700 mm |
| Typ | Dubbelsidig (höger/vänster) | Material | Reflexfolie |
| Vikt | 15,2 kg | | |

**495 kr** LISTPRIS EXKL. MOMS

nordguard

Hela sortimentet, alltid uppdaterat

nordguard

# Avspärrningsprodukter

2027

# Kategorier och sidor


**Avspärrningsprodukter** 3
Avspärrningsstolpar 4
- Kedjor till avspärrningsstolpar 4
- Avspärrningsstolpar i plast 9
- Avspärrningsstolpar i stål/aluminium 12

Betongsuggor och betonggrisar 15
Bommar och Höjdbegränsare 17
- Bommar 17
- Höjdbegränsare 22

Avspärrningskoner – vägkoner och trafikkoner 28
- Avspärrningsband för koner 28
- Tunga koner 29
- Lätta koner 33

Avspärrningsband 38
- Avspärrningsband med stolpar 38
- Väggmonterade avspärrningsband 40
- Avspärrningstejp 43

Parkeringsräcken för avgränsning och skydd 44
Utdragbara avspärrningar 45
- Fristående saxspärrar 46
- Saxspärrar för stolpmontage 50
- Saxspärrar för golvmontage 51
- Saxspärrar för väggmontage 53

Avspärrningsbarriärer och kravallstaket 54
Parkeringslås 56
Varningsskyltar & Varningsmärken 58

KAPITEL 01

# Avspärrningsprodukter

Skriv en kapitelingress här...


| | | | |
|---|---|---|---|
| Avspärrningsstolpar | 4 | Betongsuggor och betonggrisar | 15 |
| Bommar och Höjdbegränsare | 17 | Avspärrningskoner – vägkoner och trafikkoner | 28 |
| Avspärrningsband | 38 | Parkeringsräcken för avgränsning och skydd | 44 |
| Utdragbara avspärrningar | 45 | Avspärrningsbarriärer och kravallstaket | 54 |
| Parkeringslås | 56 | Varningsskyltar & Varningsmärken | 58 |

# Kedjor till avspärrningsstolpar

14 VARIANTER | MNK NYLON

## Avspärrningskedja - Hög kvalitet - MNK NYLON

MORAVIA-0153

**Avspärrningskedja** tillverkas i högkvalitativt ultraviolett- och väderbeständigt nylon. Dessa mycket slitstarka kedjor har bevisat sin förmåga under många decennier och erbjuder därmed en lång livslängd. Länkarna är icke-ledande för elektricitet och kan tåla temperaturer från -40 grader C till +80 grader C.

- [x] Tål -40°C till +80°C
- [x] Är icke-elektriskt ledande

| Material | Nylon | Kvalitet | MNK-kvalitet |
|---|---|---|---|

| | ARTNR | BUNTLÄNGD | LÄNKTJOCKLEK | TESTLAST | BREAKINGLOAD | FÄRG | VIKT | LISTPRIS EXKL. MOMS |
|---|---|---|---|---|---|---|---|---|
| | **210.20.275** | 25 m | 6 mm | 200 daN | 340 daN | Svart/Gul | 0,14 kg | **145 kr** |
| | **210.17.569** | 25 m | 6 mm | 200 daN | 340 daN | Röd/Vit | 0,14 kg | **145 kr** |
| | **210.10.833** | 50 m | 6 mm | 200 daN | 340 daN | Svart/Gul | 0,14 kg | **130 kr** |
| | **210.12.037** | 50 m | 6 mm | 200 daN | 340 daN | Röd/Vit | 0,14 kg | **130 kr** |
| | **210.11.697** | 50 m | 6 mm | 200 daN | 340 daN | Vit | 0,12 kg | **130 kr** |
| | **210.11.993** | 50 m | 6 mm | 200 daN | 340 daN | Svart | 0,14 kg | **130 kr** |
| | **210.10.976** | 50 m | 6 mm | 200 daN | 340 daN | Gul | 0,14 kg | **130 kr** |
| | **210.10.822** | 50 m | 6 mm | 200 daN | 340 daN | Röd | 0,14 kg | **130 kr** |
| | **210.10.234** | 25 m | 8 mm | 340 daN | 530 daN | Svart/Gul | 0,24 kg | **155 kr** |
| | **210.11.278** | 25 m | 8 mm | 340 daN | 530 daN | Röd/Vit | 0,24 kg | **155 kr** |
| | **210.10.033** | 25 m | 8 mm | 340 daN | 530 daN | Vit | 0,24 kg | **155 kr** |
| | **210.11.281** | 25 m | 8 mm | 340 daN | 530 daN | Svart | 0,24 kg | **155 kr** |
| | **210.10.607** | 25 m | 8 mm | 340 daN | 530 daN | Gul | 0,24 kg | **155 kr** |
| | **210.12.774** | 25 m | 8 mm | 340 daN | 530 daN | Röd | 0,24 kg | **155 kr** |

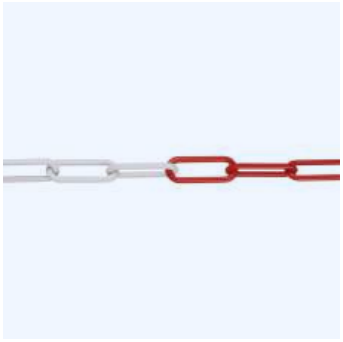

2 VARIANTER M-DEKO

## Avspärrningskedja - M-DEKO Visible

MORAVIA-0154

**Avspärrningskedja** tillverkas i högkvalitativ nylon. Dessa lätta kedjor har samma egenskaper som **MNK NYLON-kedjor**, men har inte genomgått draghållfasthetstester. Därför är dessa kedjor bäst lämpade där risken för belastning kan undvikas.

**Avspärrningskedja** finns i 6 mm diameter och finns i Röd/Vit eller Gul/Svart.

- [x] Synlig avspärrning med färgkombinationer.
- [x] Lättvikt och enkel hantering.

| | | | |
|---|---|---|---|
| Material | Nylon | Buntlängd | 50 m |
| Länktjocklek | 6 mm | Kvalitet | Inte godkänd |
| breakingload | 250 daN | Vikt | 0,09 kg |

| | ARTNR | FÄRG | LISTPRIS EXKL. MOMS |
|---|---|---|---|
|  | 211.12.699 | Röd/Vit | 120 kr |
|  | 211.12.819 | Svart/Gul | 120 kr |

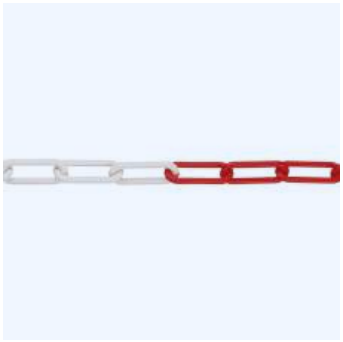

7 VARIANTER M-POLY REKOMMENDERAS

## Avspärrningskedja - M-POLY Visible

MORAVIA-0155

**Avspärrningskedja** tillverkas av polyeten. Dessa lätta kedjor är bäst lämpade för inomhusbruk och är mycket ekonomiska i pris.

**Avspärrningskedja** finns i 6mm och 8mm diameter och finns i Röd/Vit eller Gul/Svart.

**TRAFFIC-LINE Avspärrningskedja** levereras i fasta längder. Kortare längder än standard kan levereras mot en 10% kapningsavgift.

- [x] Snabb avspärrning av områden
- [x] Ekonomisk och hållbar inomhuslösning

| | |
|---|---|
| Kvalitet | Inte godkänd |

| | ARTNR | MATERIAL | BUNTLÄNGD | LÄNKTJOCKLEK | FÄRG | VIKT | LISTPRIS EXKL. MOMS |
|---|---|---|---|---|---|---|---|
|  | 212.10.805 | Polyeten (PE) | 50 m | 6 mm | Röd/Vit | 0,07 kg | 95 kr |
|  | 212.15.705 | Polyeten (PE) | 10 m | 6 mm | Svart/Gul | 0,08 kg | 95 kr |
|  | 212.13.210 | Polyeten (PE) | 25 m | 8 mm | Svart/Gul | 0,095 kg | 95 kr |
| | 179.13.851 | Plast | | | Svart | 0,05 kg | 250 kr |
|  | 212.13.380 | Polyeten (PE) | 50 m | 6 mm | Svart/Gul | 0,052 kg | 95 kr |
|  | 212.14.592 | Polyeten (PE) | 10 m | 6 mm | Röd/Vit | 0,11 kg | 95 kr |
|  | 212.19.390 | Polyeten (PE) | 25 m | 8 mm | Röd/Vit | 0,11 kg | 95 kr |

## Avspärrningskedja - SS 6 rostfritt stål - 6mm tjocklek - Säljs per meter

217.17.890

**Avspärrningskedja i rostfritt stål**

Tillverkad i rostfritt stål, dessa högkvalitativa kedjor är starka och korrosionsbeständiga för lång livslängd. De kompletterar särskilt vårt sortiment av rostfria pollare, men är lika idealiska där denna standard av finish krävs.

**Storlekar**

Avspärrningskedja i rostfritt stål finns i tre storlekar: 4mm, 6mm och 8mm i diameter.

**Leverans**

- [x] Ökar säkerheten, avgränsar effektivt
- [x] Korrosionsbeständig för långvarig användning

| | |
|---|---|
| Vikt | 0,63 kg |

**255 kr** LISTPRIS EXKL. MOMS

---

2 VARIANTER REKOMMENDERAS

## Avspärrningskedja i plast - På rulle 25 m - Röd vit eller gul svart

16-0025-P

Plastkedja på rulle för snabb och tydlig avspärrning. Perfekt tillsammans med stolpar, koner och krokar för att skapa tillfälliga avgränsningar i exempelvis köer, entréer och arbetsområden.

- Längd: 25 m/rulle
- Färger: Röd/vit eller gul/svart för hög synlighet
- Lätt att klippa till och anpassa längd
- Smidig att haka i hållare och stolptoppar

- [x] 25 m/rulle
- [x] Hög synlighet
- [x] Lättanpassad längd

| | | | |
|---|---|---|---|
| Längd | 25 m | Vikt | 1,6 kg |

| | ARTNR | FÄRG | LISTPRIS EXKL. MOMS |
|---|---|---|---|
| | B053 | Röd/Vit | 995 kr |
| | B054 | Svart/Gul | 895 kr |

2 VARIANTER | M-FERRO SIGNAL | REKOMMENDERAS

## Avspärrningskedjor - M-FERRO SIGNAL

MORAVIA-0157

**Avspärrningskedjor** tillverkas i galvaniserat stål och är belagda med väderbeständig polyester. Dessa kedjor erbjuder utmärkt styrka samt förbättrat korrosionsskydd. De är bäst lämpade för applikationer där styrka, hållbarhet och signaleringseffekt krävs.

**Avspärrningskedjor** finns i 6 mm diameter och är färdiga i Röd/Vit eller Gul/Svart.

- [x] Utmärkt styrka och hållbarhet
- [x] Förbättrat korrosionsskydd

| | | | |
|---|---|---|---|
| Material | Stål | Ytbehandling | Varmförzinkad och lackerad |
| Buntlängd | 15 m | Länktjocklek | 6 mm |
| Kvalitet | Godkänd | Testlast | 250 daN |
| breakingload | 1250 daN | Vikt | 0,61 kg |

| | ARTNR | FÄRG | LISTPRIS EXKL. MOMS |
|---|---|---|---|
|  | 213.11.240 | Svart/Gul | 165 kr |
|  | 213.12.984 | Röd/Vit | 165 kr |

2 VARIANTER | SM-STEEL

## Avspärrningskedjor i stål

MORAVIA-0156

**Avspärrningskedjor i stål** tillverkas i galvaniserat stål. Dessa starka, högkvalitativa kedjor erbjuder lång livslängd och korrosionsbeständighet, samtidigt som de är ekonomiska i pris. De är särskilt idealiska för användning i områden där maximal motståndskraft mot påfrestningar krävs.

**Avspärrningskedjor i stål** finns i två storlekar: 6mm dia. & 8mm dia.

- [x] Lång livslängd, korrosionsmotstånd
- [x] Ekonomiskt pris, hög kvalitet

| | | | |
|---|---|---|---|
| Material | Stål | Ytbehandling | Varmförzinkad / Galvaniserad |
| Kvalitet | Godkänd | Färg | Silvergrå |

| | ARTNR | BUNTLÄNGD | LÄNKTJOCKLEK | TESTLAST | BREAKINGLOAD | VIKT | LISTPRIS EXKL. MOMS |
|---|---|---|---|---|---|---|---|
|  | 214.10.709 | 10 m | 8 mm | 440 daN | 2200 daN | 1,2 kg | 1 590 kr |
|  | 214.12.451 | 30 m | 6 mm | 250 daN | 1250 daN | 0,7 kg | 3 995 kr |

## Plastkedja 25 m

CHAINSET-KS-GS

PE-kedja (polyeten) i gul/svart med dimension 6 mm och längd 25 m, utformad för professionella behov inom verkstad, service och industri.

- Avspärrning
- Hög synlighet
- Lång räckvidd

| | | | |
|---|---|---|---|
| Längd | 25000 mm | Material | Polyeten (PE) |
| Materialtjocklek | 6 mm | Färg | Svart/Gul |
| Användningsområden | Utomhus och inomhus | Form | Oval |
| Garanti | 1 år | Vikt | 1,6 kg |

**595 kr** LISTPRIS EXKL. MOMS

# Avspärrningsstolpar i plast

12 VARIANTER | GUARDA | REKOMMENDERAS

## Avspärrningsstolpar - GUARDA

MORAVIA-0135

**Avspärrningsstolpar**

- Snabbt och enkelt att sätta upp.
- Korrosionsbeständig plastkonstruktion.
- Låg tyngdpunkt för stabilitet.
- Val av tre basstilar.
- Fyra integrerade kedjeöglor i locket.
- Hög synlighet på stolpfärger – Röd/Vit eller Svart/Gul.

**Användningsområden:Specifikationer:**

- Stolpdiameter: 40mm
- Stolphöjd: 870mm

**Basalternativ**

- [x] Korrosionsbeständig plastkonstruktion.
- [x] Stabilitet med låg tyngdpunkt.
- [x] Hög synlighet med stolpfärger.

| | | | |
|---|---|---|---|
| Höjd | 870 mm | Form | Rund |
| Diameter | 40 mm | | |

| | ARTNR | BAS | BASDIMENSIONER | FÄRG | VIKT | LISTPRIS EXKL. MOMS |
|---|---|---|---|---|---|---|
| | 175.13.735 | Plast, triangulär, betongfylld | Sidlängd 300 mm | Svart/Gul | 19,9 kg | 1 595 kr |
| | 175.17.247 | Plast, rund, fyllbar | D 300 mm | Svart/Gul | 5,7 kg | 1 995 kr |
| | 175.17.668 | Hårt gummi, rektangulärt | 265 x 265 mm | Svart/Gul | 11,5 kg | 2 395 kr |
| | 175.16.146 | Plast, triangulär, betongfylld | Sidlängd 300 mm | Röd/Vit | 19,9 kg | 1 595 kr |
| | 175.15.850 | Plast, rund, fyllbar | D 300 mm | Röd/Vit | 6,1 kg | 1 995 kr |
| | 175.19.176 | Hårt gummi, rektangulärt | 265 x 265 mm | Röd/Vit | 11,5 kg | 2 395 kr |
| | 175.14.011 | Plast, triangulär, betongfylld | Sidlängd 300 mm | Svart/Gul | 3,4 kg | 430 kr |
| | 175.18.711 | Plast, rund, fyllbar | D 300 mm | Svart/Gul | 2 kg | 460 kr |
| | 175.16.601 | Hårt gummi, rektangulärt | 265 x 265 mm | Svart/Gul | 2,3 kg | 555 kr |
| | 175.13.895 | Plast, triangulär, betongfylld | Sidlängd 300 mm | Röd/Vit | 3,4 kg | 430 kr |
| | 175.16.320 | Plast, rund, fyllbar | D 300 mm | Röd/Vit | 0,6 kg | 460 kr |
| | 175.19.222 | Hårt gummi, rektangulärt | 265 x 265 mm | Röd/Vit | 2,3 kg | 555 kr |

2 VARIANTER GUARDA REKOMMENDERAS

## Avspärrningsstolpar 4-pack - GUARDA PLUS

MORAVIA-0134

**Avspärrningsstolpe i plast**

- För inomhus- och utomhusbruk
- Helt i plast
- Stabil design
- Prisvärd

**Levereras som ett set om 4 bestående av:**

- 4 stolpar
- 4 baser
- 12,5 m plastkedja 8 mm tjock

**Specifikation:**

- Diameter: 50mm
- Höjd: 900mm

- Färg: Svart
- Storlek: 280 x 280 x 45mm

- [x] Enkel montering och demontering
- [x] Kostnadseffektivt avspärrningsalternativ
- [x] Passar inomhus- och utomhusbruk

| | | | |
|---|---|---|---|
| Bas | Plast förfylld med betong | Material | Plast |
| Basdimensioner | 280 x 280 x 45 mm | Användningsområden | Utomhus och inomhus |
| Totalhöjd | 900 mm | Stolpdiameter | 50 mm |
| Vikt | 19,5 kg | | |

| | ARTNR | FÄRG | LISTPRIS EXKL. MOMS |
|---|---|---|---|
| | 175.22.063 | Svart/Gul | 1 495 kr |
| | 175.22.245 | Röd/Vit | 1 495 kr |

4 VARIANTER

## Avspärrningsstolpar med hopfällbar bas - GUARDA-FLEX

MORAVIA-0136

**GUARDA-Flex avspärrningsstolpar**

- Lämpliga för användning både inomhus och utomhus.
- Tung fot ger god stabilitet.
- Snabb och enkel att montera och plocka undan.
- Kräver minimalt förvaringsutrymme.
- Integrerade krokar för kedja.

**Användningsområden:Specifikationer:**

- Stolpdiameter: 50 mm
- Stolphöjd: 900 mm
- Stolpfärger: röd/vit och gul/svart
- Fot: 280 x 280 mm
- Totalvikt: 4,5 kg

- [x] Stadig och vältålig fot
- [x] Snabb montering och förvaring
- [x] Fungerar inne och ute

| | | | |
|---|---|---|---|
| Höjd | 900 mm | Diameter | 50 mm |
| Material | Plast | Användningsområden | Inomhus och utomhus |
| Basplattans bredd | 280 mm | | |

| | ARTNR | FÄRG | TYP | VIKT | LISTPRIS EXKL. MOMS |
|---|---|---|---|---|---|
| | **175.16.132** | Röd/Vit | | 18 kg | **3 320 kr** |
| | **175.18.626** | Svart/Gul | Svart/Gul | 18 kg | **3 320 kr** |
| | **175.15.959** | Röd/Vit | | 4,5 kg | **875 kr** |
| | **175.18.435** | Svart/Gul | Gul/Svart | 4,5 kg | **875 kr** |

# Avspärrningsstolpar i stål/aluminium

2 VARIANTER

## Avspärrningsstolpar (6 stolpar) med transportställ

KPS-TG-2

**Utföranden**

- Transportställ med kedjestolpsset (6 stolpar) – Röd/vit
- Transportställ med kedjestolpsset (6 stolpar) – Gul/svart

**Egenskaper**

- Kompakt och enkel att transportera
- Förmonterade stolpar för snabb uppställning
- Hållbar stålkonstruktion med galvaniserad och pulverlackerad yta
- Lämplig för både inomhus- och utomhusbruk

**Användningsområden**

- [x] Snabb avspärrning
- [x] Enkel transport
- [x] Lager & industri

| | | | |
|---|---|---|---|
| Ytbehandling | Varmförzinkad och lackerad | Användningsområden | Utomhus och inomhus |
| Bredd | 658 mm | Djup | 426 mm |
| Höjd | 1130 mm | Kedjelängd | 25 meter |
| Material | Stål | Fäste | Självbärande |

| | ARTNR | FÄRG | LISTPRIS EXKL. MOMS |
|---|---|---|---|
| | KPS-TG-2-GS | Svart/Gul | 10 495 kr |
| | KPS-TG-2-RW | Röd/Vit | 12 995 kr |

4 VARIANTER REKOMMENDERAS

## Avspärrningsstolpar för tunga kedjor

MORAVIA-0138

**Avspärrningsstolpar för tunga kedjor** är särskilt lämpliga för att skapa tillfälliga avspärrningar. Basen kan fyllas med sand, grus, betong etc. på plats.

- Snabbt och enkelt att sätta upp.
- Extremt robusta och stabila.
- Stolpe och bas skruvas ihop för enkel förflyttning.
- Varmförzinkade stolpar, baser med rostskyddsbeläggning.

**Användningsområden:**

Lager, produktionsenheter, offentliga platser etc.

**Specifikationer:**

- [x] Snabb och enkel distribution.
- [x] Robusta och stabila.
- [x] Rostskyddsbehandlade och varmförzinkade.

| | | | |
|---|---|---|---|
| Höjd | 1000 mm | Diameter | 60 mm |
| Fästanordning | Fristående | Material | Stål |
| Ytbehandling | Pulverlackerad | Användningsområden | Utomhus och inomhus |

| | ARTNR | BASDIMENSIONER | FÄSTE | FÄRG | TYP | VIKT | LISTPRIS EXKL. MOMS |
|---|---|---|---|---|---|---|---|
| | 170.10.853 | 300 x 300 x 100 mm | 2 öglor | Röd/Vit | Basbricka utan handtag | 6,8 kg | 1 095 kr |
| | 170.10.985 | 300 x 300 x 100 mm | 2 öglor | Röd/Vit | Basbricka med handtag | 7,8 kg | 1 195 kr |
| | 170.18.374 | D 450 mm | Ögellock | Röd/Vit | Återvunnen bas med handtag | 17,5 kg | 995 kr |
| | 170.88.030 | D 450 mm | Ögellock | Svart/Gul | Återvunnen bas med handtag | 17,5 kg | 995 kr |

TRAFFIC-LINE

## Avspärrningsstolpar Hi-Vis - TRAFFIC-LINE

179.16.360

**patenterade**

- Snabbt och enkelt att använda.
- Ögonfångande färgschema.
- Formgjutna baser med reflexer.
- Tillfällig eller permanent installation.
- Basen kan fyllas med vatten eller sand.
- Pulverlackerade aluminiumstolpar.
- Patenterad huvuddesign.
- Säker fyrpunktsfäste för permanenta installationer. (Fästbultar levereras separat).

**Användningsområden:Specifikationer:**

- [x] Snabb och enkel implementering.
- [x] Uppseendeväckande färgschema.
- [x] Patenterad design för enkel hantering.

| | | | |
|---|---|---|---|
| Höjd | 975 mm | Diameter | 60 mm |
| Material | Aluminium | Ytbehandling | Lackerad |
| Fästanordning | Förankras | Basplattans diameter | 330 mm |
| Färg | Gul | Vikt | 2,4 kg |

**2 395 kr** LISTPRIS EXKL. MOMS

4 VARIANTER

## Pollare med ögla för kedja - Galvaniserat stål

PC-0016

**Förvandla pollare till effektiv gångledar- och avgränsningslösning**

Med galvaniserade kedjestolpar med kupolformad topp skapar du tydliga och trygga gångstråk, avgränsar ytor och styr fotgängarflöden på ett snyggt och diskret sätt. Den eleganta designen gör att stolparna smälter in i alla urbana miljöer, samtidigt som de ger en tydlig visuell markering.

**Genomtänkt design för högre säkerhet och bättre ordning**

- [x] Tydliga gångstråk
- [x] Säker avgränsning
- [x] Flyttbar montering

| | | | |
|---|---|---|---|
| Fästanordning | Ingjutning | Ytbehandling | Varmförzinkad / Galvaniserad |
| Totalhöjd | 1180 mm | | |

| | ARTNR | DIAMETER | TYP | VIKT | LISTPRIS EXKL. MOMS |
|---|---|---|---|---|---|
|  | 204321 | 60 mm | 1 ring | 4 kg | 895 kr |
|  | 204322 | 60 mm | 2 ringar | 4 kg | 985 kr |
|  | 204361 | 76 mm | 1 ring | 7 kg | 1 075 kr |
|  | 204362 | 76 mm | 2 ringar | 7 kg | 1 165 kr |

# Betongsuggor och betonggrisar

2 VARIANTER | ST ERIKS

## Betongsugga - Kultingen

ST0198

Trafikavstängare Våra trafikavstängare och trafikavgränsare är framtagna för att ge en säker, tydlig och flexibel avstängning av trafik i många olika miljöer. De passar utmärkt på exempelvis parkeringar, industriområden, byggarbetsplatser, innergårdar och andra ytor där bil- eller trucktrafik behöver styras eller begränsas. Avstängningselementen finns i flera utföranden för att fungera optimalt vid olika trafiksitu...

- Lättflyttad design
- Slät gjutning
- Truckgaffel-urtag

| | | | |
|---|---|---|---|
| Längd | 1100 mm | Bredd | 450 mm |
| Höjd | 500 mm | Färg | Grå |
| Vikt | 425 kg | | |

| | ARTNR | TYP | LISTPRIS EXKL. MOMS |
|---|---|---|---|
| | 5122-111000 | Med stolphål | 4 195 kr |
| | 5122-110000 | Utan stolphål | 4 195 kr |

ST ERIKS

## Betongsugga - Snäckan

5122-091000

Trafikavstängare Våra trafikavstängare och trafikavgränsare är framtagna för att ge en säker, tydlig och flexibel avstängning av trafik i många olika miljöer. De passar utmärkt på exempelvis parkeringar, industriområden, byggarbetsplatser, innergårdar och andra ytor där bil- eller trucktrafik behöver styras eller begränsas. Avstängningselementen finns i flera utföranden för att fungera optimalt vid olika trafiksitu...

- Lättflyttad design
- Slät gjutning
- Truckgaffel-urtag

| | | | |
|---|---|---|---|
| Längd | 900 mm | Bredd | 400 mm |
| Höjd | 550 mm | Färg | Grå |
| Typ | Med stolphål | Stolphål | Ø 63 mm |
| Vikt | 175 kg | | |

**13 195 kr** LISTPRIS EXKL. MOMS

4 VARIANTER ST ERIKS

## Betongsugga - Trafistop

ST0198-1

Trafikavstängare Våra trafikavstängare och trafikavgränsare är framtagna för att ge en säker, tydlig och flexibel avstängning av trafik i många olika miljöer. De passar utmärkt på exempelvis parkeringar, industriområden, byggarbetsplatser, innergårdar och andra ytor där bil- eller trucktrafik behöver styras eller begränsas. Avstängningselementen finns i flera utföranden för att fungera optimalt vid olika trafiksitu...

- Lättflyttad design
- Slät gjutning
- Truckgaffel-urtag

| | | | |
|---|---|---|---|
| Höjd | 500 mm | Stolphål | Ø 62 mm |

| | ARTNR | TYP | LÄNGD | BREDD | FÄRG | VIKT | LISTPRIS EXKL. MOMS |
|---|---|---|---|---|---|---|---|
| | 5125-100501 | Med stolphål | 1000 mm | 500 mm | Grå | 287 kg | 3 495 kr |
| | 5125-100500 | Utan stolphål | 1000 mm | 500 mm | Grå | 292 kg | 3 495 kr |
| | 5125-100003 | Reflexplatta, permanent | 600 mm | 150 mm | Blå/Gul | 1 kg | 1 295 kr |
| | 5125-100001 | Reflexplatta, temporär | 600 mm | 150 mm | Röd/Gul | 1 kg | 1 295 kr |

3 VARIANTER ST ERIKS

## Betongsugga - Tåget

ST0198-3

Trafikavstängare Våra trafikavstängare och trafikavgränsare är framtagna för att ge en säker, tydlig och flexibel avstängning av trafik i många olika miljöer. De passar utmärkt på exempelvis parkeringar, industriområden, byggarbetsplatser, innergårdar och andra ytor där bil- eller trucktrafik behöver styras eller begränsas. Avstängningselementen finns i flera utföranden för att fungera optimalt vid olika trafiksitu...

- Lättflyttad design
- Slät gjutning
- Truckgaffel-urtag

| | |
|---|---|
| Färg | Grå |

| | ARTNR | LÄNGD | BREDD | HÖJD | TYP | VIKT | LISTPRIS EXKL. MOMS |
|---|---|---|---|---|---|---|---|
|  | 5122-130001 | 741 mm | 2003 mm | 715 mm | Motorvagn, ändar | 1710 kg | 13 195 kr |
| | 5122-130002 | 741 mm | 1877 mm | 715 mm | Personvagn | 1710 kg | 11 995 kr |
| | 5122-130000 | 620 mm | 110 mm | 410 mm | Koppel/Förankring mellan enheter | 20 kg | 4 795 kr |

# Automatiska bommar

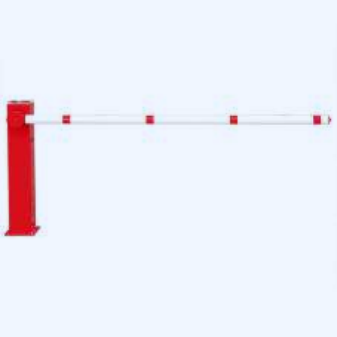

3 VARIANTER | COMPACT

## Automatisk bom

MORAVIA-0030

Denna **Automatiska bom** erbjuder en pålitlig och effektiv barriär för små till medelstora infarter. Barriären drivs av en kombination av internt batteri och solenergi. Installationen är extremt enkel eftersom enheten levereras förmonterad. Bara bulta fast på vald plats och montera bomarmen på pivotstolpen. Ingen extern elförsörjning krävs.

- Förmonterad enhet, enkel installation.
- Hållbar aluminiumkonstruktion.
- Miljövänlig solenergidrift.

| | | | |
|---|---|---|---|
| Typ | Elektrisk | Material | Stål och Aluminium |
| Färg | Röd/Vit | Ytbehandling | Lackerad |
| Fästanordning | Förankras | Vikt | 35 kg |

| | ARTNR | TOTALLÄNGD | FRI BREDD | BARRIÄRBREDD | LISTPRIS EXKL. MOMS |
|---|---|---|---|---|---|
| | **223.21.698** | 1 650 mm | 1 500 mm | 1 650 mm | **21 695 kr** |
| | **223.24.144** | 2 150 mm | 2 000 mm | 2 150 mm | **22 695 kr** |
| | **223.29.795** | 2 650 mm | 2 500 mm | 2 650 mm | **24 595 kr** |

# Vridbara bommar

3 VARIANTER

## Svängbar bom 2,3 m

PC-0057

**Svängbar bom 2300 mm med skyltstolpe**

Denna svängbara bom på 2300 mm är en robust och flexibel lösning för effektiv tillträdesskontroll. Den vertikala stolpen är särskilt utformad för att bära skyltar, vilket gör produkten idealisk där du vill kombinera avspärrning med tydlig information eller vägledning.

**Hög kvalitet och lång livslängd**

- Infartsskyltning
- Parkeringstyrning
- Gångvägsavspärrning

| | | | |
|---|---|---|---|
| Längd | 2300 mm | Ytbehandling | Varmförzinkad / Galvaniserad |
| Fästanordning | Förankras | Egenskaper | Stålrör, Ø 60 mm |
| Egenskap 2 | Pivotmonterad axel. | Passagebredd | 2150 mm |
| Låsmekanism | Med ø 20 mm låspinne och hänglås (ingår). Kan låsas i 90° öppet läge. | | |
| Typ | Basplatta med mall och bultar inkluderade i förinstallationskitet | | |

| | ARTNR | FÄRG | VIKT | LISTPRIS EXKL. MOMS |
|---|---|---|---|---|
| | 203132 | Silvergrå | 45 kg | 8 635 kr |
| | 203133.GPRO | Grå | 46 kg | 9 085 kr |
| | 203133.S025 | Cortenstål | 46 kg | 9 085 kr |

3 VARIANTER

## Svängbar bom 3 m

PC-0058

**3000 mm svängbar bom för effektiv tillträdeskontroll**

Robust och pålitlig svängbar bom i stål, 3000 mm lång, utrustad med vertikalt rör för montering av skyltar. Perfekt för att styra fordonstrafik till parkeringsplatser, privata infarter, industriområden och andra begränsade ytor. Med en fri passagebredd på 2930 mm får du en tydlig, kontrollerad infart utan att kompromissa med säkerheten.

- Kontrollerad infart
- Skyltbar arm
- Varmförzinkad yta

| | | | |
|---|---|---|---|
| Längd | 3000 mm | Ytbehandling | Varmförzinkad / Galvaniserad |
| Fästanordning | Förankras | Egenskaper | Stålrör, Ø 60 mm |
| Egenskap 2 | Pivotmonterad axel. | Passagebredd | 2930 mm |
| Låsmekanism | Med ø 20 mm låspinne och hänglås (ingår). Kan låsas i 90° öppet läge. | | |
| Typ | Basplatta med mall och bultar inkluderade i förinstallationskitet | | |

| | ARTNR | FÄRG | LISTPRIS EXKL. MOMS |
|---|---|---|---|

## Svängbar bom 3 m FORTS.

| | ARTNR | FÄRG | LISTPRIS EXKL. MOMS |
|---|---|---|---|
| | 203136.GPRO | Grå | 10 975 kr |
| | 203136.S025 | Cortenstål | 10 975 kr |

3 VARIANTER

## Svänggrind 1,8 m

PC-0056

**Svängbar tillträdesgrind 1800 mm – säker och smidig åtkomstkontroll**

En robust och funktionell svänggrind som ger effektiv åtkomstkontroll i både offentliga och privata miljöer. Med en längd på 1800 mm och förskjuten svängaxel skapar den tydlig avgränsning samtidigt som den ger en bekväm passagebredd på 1600 mm för fotgängare, cyklar och barnvagnar.

**Teknisk beskrivning**

- Kontrollerad åtkomst
- 1600 mm passage
- 90° låsbart läge

| | | | |
|---|---|---|---|
| Längd | 1800 mm | Ytbehandling | Varmförzinkad / Galvaniserad |
| Fästanordning | Förankras | Egenskaper | Stålrör, Ø 60 mm |
| Egenskap 2 | Pivotmonterad axel. | Passagebredd | 1600 mm |
| Låsmekanism | Med ø 20 mm låspinne och hänglås (ingår). Kan låsas i 90° öppet läge. | | |
| Typ | På 200 x 200 mm basplatta med gjutna förankringsstänger (ingår) | | |

| | ARTNR | FÄRG | VIKT | LISTPRIS EXKL. MOMS |
|---|---|---|---|---|
| | 203142 | Silvergrå | 35 kg | 7 495 kr |
| | 203143.GPRO | Grå | 36 kg | 7 995 kr |
| | 203143.S025 | Cortenstål | 36 kg | 7 995 kr |

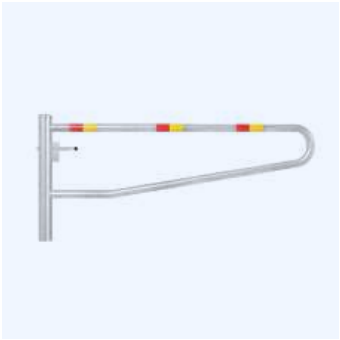

30 VARIANTER

## Vridbar bom / bilspärr med röd/gula reflexer

SH-Q

**svängas horisontelltingen stödjande motstolpeöppnas eller stängas med låspinne**

- **Vridbar funktion** – horisontell svängning utan stödpost
- **Tydlig avspärrning** – röd/gula reflexer för hög synlighet
- **Flexibelt låssystem** – anpassningsbar efter behov
- **Robust konstruktion** – anpassad för offentlig och kommersiell miljö

**Låsalternativ**

- **Hänglås**
- **Trekantslås enligt DIN 3223**
- **Cylinderlås**

- [x] Stolpfri passage
- [x] Snabb låsning
- [x] Flera låsalternativ

Ytbehandling **Varmförzinkad / Galvaniserad**

| ARTNR | FÄSTANORDNING | LÄNGD | LÅSMEKANISM | VIKT | LISTPRIS EXKL. MOMS |
|---|---|---|---|---|---|
| **413_151V** | Ingjutning | 1500 mm | Hänglås | 30,8 kg | **7 995 kr** |
| **413_351VP** | Förankras | 3500 mm | Hänglås | 52,55 kg | **10 695 kr** |
| **413_201V** | Ingjutning | 2000 mm | Hänglås | 34,36 kg | **8 295 kr** |
| **413_251ZP** | Förankras | 2500 mm | Cylinderlås | 43,06 kg | **10 495 kr** |
| **413_251V** | Ingjutning | 2500 mm | Hänglås | 37,93 kg | **8 695 kr** |
| **413_301ZP** | Förankras | 3000 mm | Cylinderlås | 46,62 kg | **10 595 kr** |
| **413_301V** | Ingjutning | 3000 mm | Hänglås | 41,49 kg | **8 895 kr** |
| **413_351FP** | Förankras | 3500 mm | Triangelnyckel-lås | 53,42 kg | **11 995 kr** |
| **413_351V** | Ingjutning | 3500 mm | Hänglås | 48,16 kg | **9 195 kr** |
| **413_351ZP** | Förankras | 2500 mm | Cylinderlås | 53,29 kg | **12 795 kr** |
| **413_151F** | Ingjutning | 1500 mm | Triangelnyckel-lås | 31,67 kg | **9 595 kr** |
| **413_201F** | Ingjutning | 2000 mm | Triangelnyckel-lås | 35,23 kg | **9 795 kr** |
| **413_251F** | Ingjutning | 2500 mm | Triangelnyckel-lås | 38,8 kg | **9 395 kr** |
| **413_151Z** | Ingjutning | 1500 mm | Cylinderlås | 31,54 kg | **9 595 kr** |
| **413_301F** | Ingjutning | 3000 mm | Triangelnyckel-lås | 42,36 kg | **9 595 kr** |
| **413_201Z** | Ingjutning | 2000 mm | Cylinderlås | 35,11 kg | **9 795 kr** |
| **413_351F** | Ingjutning | 3500 mm | Triangelnyckel-lås | 49,03 kg | **9 895 kr** |
| **413_251Z** | Ingjutning | 2500 mm | Cylinderlås | 38,67 kg | **10 195 kr** |
| **413_301Z** | Ingjutning | 3000 mm | Cylinderlås | 42,23 kg | **10 395 kr** |
| **413_351Z** | Ingjutning | 3500 mm | Cylinderlås | 48,9 kg | **10 595 kr** |
| **413_151VP** | Förankras | 1500 mm | Hänglås | 35,19 kg | **8 495 kr** |
| **413_201VP** | Förankras | 2000 mm | Hänglås | 38,75 kg | **8 795 kr** |
| **413_251VP** | Förankras | 2500 mm | Hänglås | 42,32 kg | **8 995 kr** |
| **413_301VP** | Förankras | 3000 mm | Hänglås | 45,88 kg | **9 295 kr** |
| **413_151FP** | Förankras | 1500 mm | Triangelnyckel-lås | 36,06 kg | **9 895 kr** |

## Vridbar bom / bilspärr med röd/gula reflexer FORTS.

| ARTNR | FÄSTANORDNING | LÄNGD | LÅSMEKANISM | VIKT | LISTPRIS EXKL. MOMS |
|---|---|---|---|---|---|
| **413_201FP** | Förankras | 2000 mm | Triangelnyckel-lås | 39,62 kg | **9 395 kr** |
| **413_251FP** | Förankras | 2500 mm | Triangelnyckel-lås | 43,19 kg | **9 595 kr** |
| **413_301FP** | Förankras | 3000 mm | Triangelnyckel-lås | 46,75 kg | **9 895 kr** |
| **413_151ZP** | Förankras | 1500 mm | Cylinderlås | 35,93 kg | **9 995 kr** |
| **413_201ZP** | Förankras | 2000 mm | Cylinderlås | 39,5 kg | **10 195 kr** |



Innehållet får inte plats

# Svängbara höjdbegränsare

5 VARIANTER | COMPACT

## Höjdbegränsade - Svängbar

MORAVIA-0161

**Höjdbegränsade – Pivotfunktion**

- Enkel installation.
- Begränsar tillgång för skåpbilar, husvagnar etc.
- Tillåter passage för auktoriserade fordon.
- Tre integrerade höjdnivåer.
- Stark konstruktion.

**Användningsområden:Specifikationer:Pivotstolpar**

- [x] Begränsar oönskade fordons tillgång.
- [x] Möjliggör auktoriserade fordons passage.
- [x] Stark och hållbar konstruktion.

| | | | |
|---|---|---|---|
| Färg | Röd/Vit | Fästanordning | Förankras |
| Låsmekanism | Triangulär nyckel | Totalhöjd | 2810 mm |
| Stolpmaterial | Stark stål | Maxhöjd för körning under | 2650 mm |
| Material tvärbalk | Aluminium | | |
| Ytmonterad stolpe | | | Varmförzinkad och pulverlackerad |

| | ARTNR | TOTALBREDD | FRI BREDD | VARNINGSEFFEKT | VIKT | LISTPRIS EXKL. MOMS |
|---|---|---|---|---|---|---|
| | **305.22.147** | 4 705 mm | 4 500 mm | Röda reflexremsor (aluminium tvärbalk) | 70 kg | **25 995 kr** |
| | **305.22.810** | 5 205 mm | 5 000 mm | Röda reflexremsor (aluminium tvärbalk) | 75 kg | **26 095 kr** |
| | **305.22.859** | 3 705 mm | 3 500 mm | Röda reflexremsor (aluminiumtvärbalk) | 60 kg | **24 195 kr** |
| | **305.23.208** | 4 205 mm | 4 000 mm | Röda reflexremsor (aluminium tvärbalk) | 65 kg | **25 495 kr** |
| | **305.27.817** | 3 205 mm | 3 000 mm | Röda reflexremsor (aluminium tvärbalk) | 55 kg | **23 595 kr** |

## Svängbar höjdbegränsare

3-054-6000-0008

- **Totalhöjd:** 4,0 m över marknivå
- **Fri genomfartshöjd:** ca 3,8 m (se ritning under ”Nedladdningsbara filer”)
- **Bredd:** 6 000 mm
- **För bredder från och med 6 000 mm:** två enheter placeras mittemot varandra

### Material & Konstruktion

| | | | |
|---|---|---|---|
| Höjd över mark | 4000 mm | Bredd | 6000 mm |
| Ytbehandling | Varmförzinkad och lackerad | Färg på retroreflekterande ringar | Röd |
| Vikt | 210 kg | | |

**23 995 kr** LISTPRIS EXKL. MOMS

# Fasta höjdbegränsare

8 VARIANTER COMPACT

## Höjdbegränsare - Fast installation

MORAVIA-0160

**Höjdbegränsare – Fast** är en stark konstruktion av stål och aluminium, idealisk för att begränsa tillgången för skåpbilar, kommersiella fordon, husvagnar, husbilar etc. till parkeringsplatser, trafikleder, etc. Kedjeupphängda stötstänger kan minska höjden med ytterligare 400 mm.

- Enkel installation.
- Begränsar tillgång.
- Fem integrerade höjdnivåer.
- Stark konstruktion.

**Användningsområden:**

- [x] Begränsar oönskade fordon effektivt.
- [x] Enkel installation, fem höjdnivåer.
- [x] Stark, hållbar för långvarig användning.

| | | | |
|---|---|---|---|
| Ytbehandling | Varmförzinkad och lackerad | Fästanordning | Förankras |
| Varningseffekt | Retroreflekterande remsor | Totalhöjd | 3010 mm |
| Stolpmaterial | Stark stål | Maxhöjd för körning under | 2800 mm |
| Material tvärbalk | Aluminium | Färg | Röd/Vit |

| | ARTNR | TOTALBREDD | FRI BREDD | VIKT | LISTPRIS EXKL. MOMS |
|---|---|---|---|---|---|
| | 305.21.734 | 5 230 mm | 5 000 mm | 80 kg | 20 895 kr |
| | 305.22.250 | 3 230 mm | 3 000 mm | 70 kg | 19 295 kr |
| | 305.22.355 | 6 230 mm | 6 000 mm | 90 kg | 22 995 kr |
| | 305.23.437 | 8 230 mm | 8 000 mm | 100 kg | 25 895 kr |
| | 305.25.927 | 7 230 mm | 7 000 mm | 95 kg | 24 095 kr |
| | 305.27.291 | 4 230 mm | 4 000 mm | 75 kg | 20 995 kr |
| | 305.27.712 | 9 230 mm | 9 000 mm | 105 kg | 26 695 kr |
| | 305.27.911 | 10 230 mm | 10 000 mm | 110 kg | 26 995 kr |

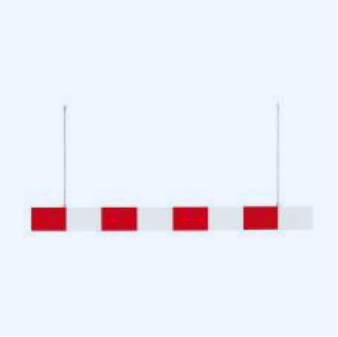

10 VARIANTER | TRAFFIC-LINE | REKOMMENDERAS

## Höjdbegränsare i aluminium

MORAVIA-0163

Höjdbegränsare i aluminium varnar effektivt fordonsförare för kommande höjdbegränsningar.

- Konstruktion i aluminium.
- Snabb och enkel installation.
- Levereras med 2m upphängningskedjor.
- Reflekterande paneler för hög synlighet, dag som natt.

**Användningsområden:**

Parkeringsplatser, lager, byggarbetsplatser, byggnader eller anläggningar med begränsad åtkomst.

**Specifikationer:**

- [x] Aluminium: hållbar och lätt.
- [x] Snabb, enkel installation.
- [x] Reflekterande paneler: hög synlighet.

| | | | |
|---|---|---|---|
| Fästanordning | Förankras | Höjd | 150 mm |
| Material | Aluminium | Tjocklek | 20 mm |
| Varningseffekt | Reflex | Typ | Upphängd med kedja (2000 mm) |

| | ARTNR | LÄNGD | FÄRG | VIKT | LISTPRIS EXKL. MOMS |
|---|---|---|---|---|---|
|  | 302.16.017 | 2000 mm | Svart/Gul | 7,7 kg | 2 895 kr |
|  | 302.16.495 | 2500 mm | Svart/Gul | 19,28 kg | 3 395 kr |
|  | 302.17.584 | 3000 mm | Svart/Gul | 11 kg | 4 895 kr |
|  | 302.13.360 | 4000 mm | Svart/Gul | 13 kg | 5 695 kr |
|  | 302.19.951 | 5000 mm | Svart/Gul | 15 kg | 6 795 kr |
|  | 302.15.082 | 2000 mm | Röd/Vit | 8 kg | 2 895 kr |
|  | 302.16.975 | 2500 mm | Röd/Vit | 8,6 kg | 3 395 kr |
|  | 302.18.457 | 3000 mm | Röd/Vit | 11 kg | 4 895 kr |
|  | 302.13.245 | 4000 mm | Röd/Vit | 15,3 kg | 5 695 kr |
|  | 302.15.125 | 5000 mm | Röd/Vit | 15 kg | 6 795 kr |



Innehållet får inte plats

2 VARIANTER TRAFFIC-LINE

## Höjdbegränsare i plast

MORAVIA-0162

- Enkel installation.
- Reflekterande för tydlig synlighet dag och natt.
- Inga vassa kanter.
- 2m upphängningskedjor.

**Användningsområden:Specifikationer:**

- Storlek: 950mmL x 100mm Dia
- Material: Polyeten (PE)
- Färg: Röd/Vit eller Svart/Gul
- Typ: Reflekterande
- Upphängning: 2mL Galvaniserade kedjor x 2

- [x] Enkel installation.
- [x] Reflekterande för synlighet.
- [x] Inga vassa kanter.

| | | | |
|---|---|---|---|
| Bredd | 950 mm | Diameter | 100 mm |
| Material | Plast | Varningseffekt | Reflex |

| | ARTNR | FÄRG | VIKT | LISTPRIS EXKL. MOMS |
|---|---|---|---|---|
|  | **302.22.967** | Svart/Gul | 3 kg | **1 295 kr** |
|  | **302.24.997** | Röd/Vit | 1,5 kg | **1 395 kr** |

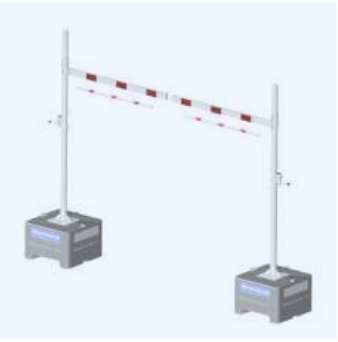

18 VARIANTER

## Mobil höjdbegränsare

SH-P

Mobil höjdbegränsare för tillfälliga eller flexibla installationer där fordonshöjd behöver kontrolleras utan permanent infästning i mark. Lösningen används ofta vid infarter till parkeringsytor, tillfälliga trafiklösningar, evenemangsområden och arbetsplatser där höjdbegränsning behöver kunna flyttas eller anpassas över tid.

- [x] Mobil höjdbegränsning
- [x] Flyttbar med truck/kran
- [x] Nivellering på ojämna golv

| | |
|---|---|
| Ytbehandling | **Varmförzinkad / Galvaniserad** |

| | ARTNR | FRI BREDD | LÅSMEKANISM | VIKT | LISTPRIS EXKL. MOMS |
|---|---|---|---|---|---|
| | **417_201ZBPM** | 2000 mm | Cylinderlås | 667,56 kg | **24 695 kr** |
| | **417_201FBPM** | 2000 mm | Trekantslås enligt DIN 3223 | 667,68 kg | **23 795 kr** |
| | **417_201VBPM** | 2000 mm | Hänglås | 666,81 kg | **22 495 kr** |
| | **417_251ZBPM** | 2500 mm | Cylinderlås | 668,76 kg | **24 895 kr** |
| | **417_251FBPM** | 2500 mm | Trekantslås enligt DIN 3223 | 668,9 kg | **23 995 kr** |

## Mobil höjdbegränsare FORTS.

| | ARTNR | FRI BREDD | LÅSMEKANISM | VIKT | LISTPRIS EXKL. MOMS |
|---|---|---|---|---|---|
| | **417_251VBPM** | 2500 mm | Hänglås | 668,03 kg | **22 795 kr** |
| | **417_301ZBPM** | 3000 mm | Cylinderlås | 670,04 kg | **25 195 kr** |
| | **417_301FBPM** | 3000 mm | Trekantslås enligt DIN 3223 | 670,17 kg | **24 295 kr** |
| | **417_301VBPM** | 3000 mm | Hänglås | 669,29 kg | **22 995 kr** |
| | **417_351ZBPM** | 3500 mm | Cylinderlås | 671,26 kg | **25 495 kr** |
| | **417_351FBPM** | 3500 mm | Trekantslås enligt DIN 3223 | 671,39 kg | **24 595 kr** |
| | **417_351VBPM** | 3500 mm | Hänglås | 670,51 kg | **23 295 kr** |
| | **417_401ZBPM** | 4000 mm | Cylinderlås | 672,52 kg | **25 995 kr** |
| | **417_401FBPM** | 4000 mm | Trekantslås enligt DIN 3223 | 672,65 kg | **25 195 kr** |
| | **417_401VBPM** | 4000 mm | Hänglås | 671,77 kg | **23 895 kr** |
| | **417_451ZBPM** | 4500 mm | Cylinderlås | 673,74 kg | **26 295 kr** |
| | **417_451FBPM** | 4500 mm | Trekantslås enligt DIN 3223 | 673,87 kg | **25 395 kr** |
| | **417_451VBPM** | 4500 mm | Hänglås | 672,99 kg | **23 995 kr** |

2 VARIANTER | TRAFFIC-LINE | REKOMMENDERAS

## Varningsrör - Vertikal

MORAVIA-0045

**Varningsrör**

- För inomhusbruk
- Variabel monteringshöjd
- Röd/vit eller svart/gul reflekterande hylsa
- Mycket synlig dag och natt

**Specifikationer:**

- Rör: 100mm Ø
- Material: Polyeten
- Färg: Röd/vit retroreflekterande hylsa, svart/gul retroreflekterande hylsa
- Stålkabel: 2,500mm L (inkluderar klämmor och spännskruv)

- [x] Synlighet dag och natt
- [x] Flexibel monteringshöjd

| | | | |
|---|---|---|---|
| Höjd | 950 mm | Diameter | 100 mm |
| Material | Polyeten (PE) | Ytbehandling | Reflekterande |
| Fästanordning | Förankras | Typ | Upphängd med kedjesats |
| Vikt | 2,5 kg | | |

| | ARTNR | FÄRG | LISTPRIS EXKL. MOMS |
|---|---|---|---|
|  | 290.22.266 | Svart/Gul | 1 195 kr |
|  | 290.28.881 | Röd/Vit | 1 195 kr |

# Avspärrningsband för koner

2 VARIANTER SKIPPER

## Bälte för trafikkoner - SKIPPER

MORAVIA-0277

**Bälte för trafikkoner**

- Effektiv avspärrning: Med fyra SKIPPER bälteskassetter kan du enkelt spärra av upp till 80 kvm.
- Kompakt och kostnadseffektiv: Tar lite plats och är ekonomiskt fördelaktig.
- Utomhusanpassad: Speciellt designad för att klara utomhusmiljöer.

| | | | |
|---|---|---|---|
| Användningsområden | Utomhus och inomhus | Material | Plast |
| Höjd | 240 mm | Fästanordning | Montering på kon |
| Färg | Orange | Djup | 145 mm |
| Bredd på band | 50 mm | Bandfärg | Röd/Vit |

| | ARTNR | VIKT | LISTPRIS EXKL. MOMS |
|---|---|---|---|
| | 179.16.914 | 1 kg | 1 495 kr |
| | 179.25.947 | 3 kg | 1 095 kr |

2 VARIANTER MORION

## Kon-bälte reflekterande

MORAVIA-0278

Kon-bälte reflekterande är en kon-topp för snabb och effektiv avspärrning av områden både inomhus och utomhus. Kan monteras på vanliga koner.

Väl synlig tack vare det starkt orange höljet med två extra krokar för att hänga upp kedjor eller avspärrningsband.

Det självspännande bältet kan enkelt dras ut och fästas på ett annat kon-bälte. Alternativt kan bältet fästas i en fast monterad väggklämma.

- Ökar synligheten med sitt starkt orangea hölje och reflekterande silverfärgade band.
- Flexibel användning med två extra krokar för att fästa kedjor eller avspärrningsband.

| | | | |
|---|---|---|---|
| Användningsområden | Utomhus och inomhus | Material | Plast |
| Höjd | 200 mm | Fästanordning | Montering på kon |
| Färg | Orange | Djup | 110 mm |
| Bredd på band | 50 mm | | |

| | ARTNR | BANDFÄRG | BANDLÄNGD | VIKT | LISTPRIS EXKL. MOMS |
|---|---|---|---|---|---|
| | 179.25.662 | Röd/Vit | 4 000 mm | 0,5 kg | 1 295 kr |
| | 179.28.234 | Röd/Vit med reflex | 3 000 mm | 1,5 kg | 1 495 kr |

# Tunga koner

2 VARIANTER

## Extra robust trafikkon utan reflex - Storlekar 515 mm och 755 mm

HD-CONE

Extra robust trafikkon U-23 utan reflexfolie för tydlig och tillförlitlig avspärrning i krävande miljöer. Stabil konstruktion som tål väder och hård användning—perfekt för vägarbeten, byggarbetsplatser och tillfälliga avstängningar.

- [x] Extra robust
- [x] Utan reflexfolie
- [x] Stapelbar

| | |
|---|---|
| Vikt | 3 kg |

| | ARTNR | LÄNGD | BREDD | HÖJD | LISTPRIS EXKL. MOMS |
|---|---|---|---|---|---|
| | N042 | 315 mm | 315 mm | 515 mm | 440 kr |
| | N035 | 445 mm | 445 mm | 755 mm | 650 kr |

2 VARIANTER REKOMMENDERAS

## Hopfällbar trafikkon - Flera storlekar

C-FOLD

Hopfällbara trafikkoner som ger snabb avspärrning och tydlig vägledning. Fälls platt för smidig transport och förvaring och reser sig på sekunder vid behov.

- Platsbesparande hopfällbar design
- Snabb och enkel uppsättning
- Stabil och slitstark konstruktion för återkommande bruk
- Finns i flera storlekar för olika behov

- [x] Hopfällbar design
- [x] Snabb uppsättning
- [x] Stabil och slitstark

| | ARTNR | DIAMETER | VIKT | LISTPRIS EXKL. MOMS |
|---|---|---|---|---|
| | N063 | 500 mm | 2,5 kg | 995 kr |
| | N066 | 700 mm | 3,2 kg | 1 095 kr |

2 VARIANTER MORION

## Reflexkon

MORAVIA-0272

**Reflexkon** säkrar byggarbetsplatser snabbt och pålitligt. Konerna är utmärkt synliga både dag och natt tack vare den fullt retroreflekterande reflexfolien.

**Optimerad stabilitet**
Uppfyller viktklass III för TL-konor. Lätt att placera från ett långsamt rörligt fordon.

**Exemplariskt passiv säkerhet**
Brottpunkt vid överkörning i hög hastighet. Den lätta konkroppen separerar från den tunga konfoten.

- [x] Ökar säkerheten med sin optimala synlighet och passiva säkerhet vid överkörning.
- [x] Förbättrad stabilitet tack vare sin viktklass III och lätt att placera från ett långsamt rörligt fordon.
- [x] Miljövänlig design med återvinningsbara material.

| | | | |
|---|---|---|---|
| Användningsområden | Även utanför tätort | Material | Återvunnen plast |
| Ytbehandling | Reflekterande | Folietyp | A (TL-Leitkegel) |

| | ARTNR | HÖJD | VIKT | LISTPRIS EXKL. MOMS |
|---|---|---|---|---|
| | 350.10.927 | 500 mm | 2,68 kg | 525 kr |
| | 350.12.728 | 750 mm | 4,8 kg | 820 kr |

4 VARIANTER MORION

## Reflexkon EU

MORAVIA-0273

Reflexkon EU är en vidareutveckling av den tidigare Reflexkonen. Tar hänsyn till ökade krav från praktiken och nya internationella normer.

**Framtidssäker:**

- Uppfyller nationella och internationella normer
- Testad enligt:
  - TL-kon – BASt-testad
  - DIN EN 13422 – BASt-testad
- Användbar i hela EU, Schweiz och Norge
- Föreskriven för tunga eskortfordon (BF3/BF4) i utförande 750 mm RA2

**Praktiskt orienterad:**

- [x] Uppfyller nationella och internationella normer för säkerhet och synlighet.
- [x] Ergonomisk design med extra breda grepp för säker hantering.
- [x] Robust konstruktion med förbättrade reflexmaterial för långvarig användning.

| | | | |
|---|---|---|---|
| Användningsområden | Även utanför tätort | Material | Återvunnen plast |
| Färg | Röd/Vit | Varningseffekt | Helt retroreflekterande |
| DIN | DIN EN 13422 | | |

| | ARTNR | HÖJD | YTBEHANDLING | VIKT | LISTPRIS EXKL. MOMS |
|---|---|---|---|---|---|
| | 350.20.286 | 750 mm | Reflekterande - Typ A (RA1) | 5,5 kg | 660 kr |

## Reflexkon EU FORTS.

| | ARTNR | HÖJD | YTBEHANDLING | VIKT | LISTPRIS EXKL. MOMS |
|---|---|---|---|---|---|
| | **350.27.508** | 500 mm | Reflekterande - Typ A (RA1) | 2,7 kg | **450 kr** |
| | **350.28.280** | 750 mm | Reflekterande - Typ B (RA2) | 5,5 kg | **895 kr** |
| | **350.29.878** | 500 mm | Reflekterande - Typ B (RA2) | 2,7 kg | **515 kr** |

2 VARIANTER

### Trafikkon med Reflex Klass 1 - Finns i 515 mm och 755 mm

U-23-I

Robust trafikkon U-23 med reflexband i klass I för tydlig avspärrning och vägledning i tillfälliga trafikmiljöer. Finns i två storlekar för olika behov.

- Höjd: 515 mm eller 755 mm
- Längd (bas): 315 mm eller 445 mm
- Bredd (bas): 315 mm eller 445 mm
- Reflexband: Klass I

Ger god synlighet dag som natt och kan snabbt placeras ut där extra uppmärksamhet krävs.

- [x] Klass I-reflex
- [x] Två storlekar
- [x] Snabb utplacering

| | ARTNR | LÄNGD | BREDD | HÖJD | VIKT | LISTPRIS EXKL. MOMS |
|---|---|---|---|---|---|---|
| | **N040** | 315 mm | 315 mm | 515 mm | 2,8 kg | **275 kr** |
| | **N034** | 445 mm | 445 mm | 755 mm | 5,6 kg | **330 kr** |

3 VARIANTER REKOMMENDERAS

### Trafikkon med reflex klass 2 - Extra robust - 51-96 cm

U-23-II-02

Extra kraftig trafikkon U-23 med **reflexband klass II** för hög synbarhet dag och natt. Robust konstruktion för krävande miljöer och tydlig avspärrning vid vägarbeten och tillfälliga trafikomläggningar.

- Höjd: 515 mm, 755 mm, 960 mm
- Basens längd/bredd: 315 mm, 445 mm, 515 mm
- Reflex: Klass II för överlägsen reflektion

- [x] Klass II-reflex
- [x] Robust konstruktion
- [x] Tre höjder

| | ARTNR | TYP | LÄNGD | BREDD | HÖJD | VIKT | LISTPRIS EXKL. MOMS |
|---|---|---|---|---|---|---|---|
| | **N041** | 50 cm U-23 | 315 mm | 315 mm | 515 mm | 2,8 kg | **295 kr** |
| | **N033** | 75 cm - U-23 | 445 mm | 445 mm | 755 mm | 5,6 kg | **495 kr** |

## Trafikkon med reflex klass 2 - Extra robust - 51-96 cm FORTS.

| | ARTNR | TYP | LÄNGD | BREDD | HÖJD | VIKT | LISTPRIS EXKL. MOMS |
|---|---|---|---|---|---|---|---|
| | **N050** | 100 cm - U-23 | 515 mm | 515 mm | 960 mm | 9 kg | **550 kr** |

# Lätta koner

3 VARIANTER | TRAFFIC-LINE

## Fluorescerande trafikkoner

MORAVIA-0165

**Fluorescerande trafikkoner** är den kostnadseffektiva lösningen för användning på privata vägar och områden utanför allmän väg.

- Utmärkt varningseffekt.
- Fluorescerande vita ränder.

**Specifikationer:**

- Enstyckeskoner
- Färg: Orange/Röd
- Höjd: 35cm, 50cm eller 75cm

**Notera:** Dessa koner uppfyller inte BS EN 13422:2004 eller BS873 Del 8.

- [x] Förbättrar säkerheten med fluorescens
- [x] Synlig i olika ljusförhållanden

| | | | |
|---|---|---|---|
| Material | PVC | Färg | Röd/Vit |
| Användningsområden | Ej bilvägar | Varningseffekt | Fluorescerande |

| | ARTNR | HÖJD | VIKT | LISTPRIS EXKL. MOMS |
|---|---|---|---|---|
| | **353.15.697** | 350 mm | 0,65 kg | **325 kr** |
| | **353.14.107** | 500 mm | 1,1 kg | **355 kr** |
| | **353.19.386** | 750 mm | 3 kg | **790 kr** |

2 VARIANTER

## Set med vägkoner - Lyser i dagsljus

MORAVIA-0276

De **dagljusreflekterande vägkonerna** är snabba och enkla att sätta upp. Perfekt för tillfälliga avspärrningar.

Sätt enkelt fast den fritt roterande kedjekroken av polyeten på konen och häng i kedjan. Kroken anpassar sig till konens öppningar och säkerställer ett fast grepp.

**Setet består av:**

5 dagljusreflekterande vägkoner (500 eller 750 mm), 10 m kedja röd/vit (M-Poly-Sicht) och 5 kedjekrokar.

- [x] Effektiv avspärrning – säkerställer tydlig markering av områden
- [x] Platsbesparande – enkel att förvara och transportera
- [x] Kostnadseffektiv – prisvärd lösning för tillfälliga avspärrningar

| | | | |
|---|---|---|---|
| Användningsområden | Inom tätort | Material | Polyeten (PE) |
| Färg | Röd/Vit | | |
| Varningseffekt | Fluorescerande (dagsljus-reflekterande) | | |

| | ARTNR | HÖJD | VIKT | LISTPRIS EXKL. MOMS |
|---|---|---|---|---|
| | **353.22.257** | 500 mm | 8,1 kg | **2 095 kr** |
| | **353.24.112** | 750 mm | 23,5 kg | **3 595 kr** |

2 VARIANTER REKOMMENDERAS

## Trafikkon - Lättviktsmodell 50 cm och 75 cm - Stapelbar

LR-CONE

**Lätt trafikkon** för snabb avgränsning vid tillfälliga arbeten och event. Enkel att bära, placera och flytta vid behov.

- Två storlekar: 300 × 300 × 500 mm och 400 × 400 × 750 mm (L × B × H)
- Stabil bas för säker placering
- Stapelbar för smidig förvaring
- Tålig för upprepad användning utomhus

- [x] Två storlekar
- [x] Stabil bas
- [x] Stapelbar

| | ARTNR | LÄNGD | BREDD | HÖJD | VIKT | LISTPRIS EXKL. MOMS |
|---|---|---|---|---|---|---|
| | **N038** | 300 mm | 300 mm | 500 mm | 1,3 kg | **175 kr** |
| | **N031** | 400 mm | 400 mm | 750 mm | 4 kg | **765 kr** |

2 VARIANTER

## Trafikkon Reflexklass 2 - Höjd 300 mm eller 500 mm

U-23-II

Robust trafikkon med reflexklass II för maximal synbarhet i alla ljusförhållanden. Tålig och väderbeständig design som är enkel att stapla och flytta, perfekt för snabb avspärrning och tydlig vägledning vid arbeten, evenemang och parkeringar.

- Mått bas: 280 x 280 mm
- Höjd: 300 mm eller 500 mm
- Reflex: Klass II
- Stapelbar och lätt att hantera

- [x] Reflexklass II
- [x] Väderbeständig
- [x] Två höjder

| | | | |
|---|---|---|---|
| Längd | 280 mm | Bredd | 280 mm |

| | ARTNR | HÖJD | VIKT | LISTPRIS EXKL. MOMS |
|---|---|---|---|---|
| | N057 | 300 mm | 0,9 kg | 165 kr |
| | N058 | 500 mm | 1,5 kg | 220 kr |

2 VARIANTER TRAFFIC-LINE

## Trafikkoner med reflexband

MORAVIA-0166

**Trafikkoner med reflexband**

- PVC i ett stycke
- Reflexband
- Hållbara
- Utmärkt varningseffekt

**Specifikation:Konmått:Reflexband:**

- [x] Ökar synlighet med reflexband
- [x] Hållbar och robust konstruktion
- [x] Utmärkt varningseffekt

| | | | |
|---|---|---|---|
| Material | PVC | Färg | Orange/Vit |
| Användningsområden | Icke-motorväg | Varningseffekt | Reflex |

| | ARTNR | HÖJD | VIKT | LISTPRIS EXKL. MOMS |
|---|---|---|---|---|
| | 353.20.251 | 300 mm | 0,5 kg | 265 kr |
| | 353.26.195 | 500 mm | 1,2 kg | 335 kr |

6 VARIANTER MORION

## Vägkon - EU

MORAVIA-0275

Vägkonen är en enhetlig, röd-orange kon av PVC med heltäckande röd/vit retro-reflekterande yta. Uppfyller viktklass II för TL-vägkoner och är särskilt lämplig vid frekvent förflyttning av koner, exempelvis vid markerings- och klipparbeten. Viktklass III för kon 750 mm ger ännu högre stabilitet (TL-kompatibel).

**Två höjder:**

- 500 mm
- 750 mm (med grepphål)

**Två folietyper:**

- [x] Ökar synligheten med sin retro-reflekterande yta i rött och vitt.
- [x] Erbjuder hög stabilitet och hållbarhet, särskilt vid frekvent förflyttning.

| | | | |
|---|---|---|---|
| Användningsområden | **Offentliga miljöer** | Material | **PVC** |
| Färg | **Röd/Vit** | Varningseffekt | **Helt reflekterande** |
| DIN | **DIN EN 13422** | | |

| | ARTNR | HÖJD | BASDIMENSIONER | FOLIETYP | VIKTKLASS | VIKT | LISTPRIS EXKL. MOMS |
|---|---|---|---|---|---|---|---|
| | **353.23.503** | 500 mm | 287 x 287 x 33 mm | Högreflexfolie Typ B (RA2) | II | 2,3 kg | **755 kr** |
| | **353.24.250** | 750 mm | 400 x 400 x 39 mm | Reflexfolie Typ A (RA1) | II | 3,3 kg | **1 095 kr** |
| | **353.24.305** | 750 mm | 400 x 400 x 39 mm | Reflexfolie Typ A (RA1) | III | 5,17 kg | **1 195 kr** |
| | **353.25.467** | 750 mm | 400 x 400 x 39 mm | Högreflexfolie Typ B (RA2) | III | 5,36 kg | **1 295 kr** |
| | **353.26.580** | 750 mm | 400 x 400 x 39 mm | Högreflexfolie Typ B (RA2) | II | 3,5 kg | **1 195 kr** |
| | **353.27.477** | 500 mm | 287 x 287 x 33 mm | Reflexfolie Typ A (RA1) | II | 2,3 kg | **685 kr** |

4 VARIANTER EUROPA REKOMMENDERAS

## Vägkon - EUROPA

MORAVIA-0274

**Egenskaper**

- Tillverkad av slitstark gummiblandning
- Flexibel och robust
- Helt väderbeständig. Blir inte spröd vid extremt låga temperaturer (ner till -41°C)
- Stor fyrkantig fotplatta, bred konform
- Låg tyngdpunkt, vilket ger stabilitet
- Två höjder: 330 och 510 mm
- Färger: röd/vit eller gul/röd Andra färger (t.ex. blå-vit) på begäran, från 30 stycken.

- [x] Ökar säkerheten med sin robusta och flexibla konstruktion
- [x] Tål extrema väderförhållanden utan att bli spröd

| | | | |
|---|---|---|---|
| Användningsområden | **Ej offentliga miljöer** | Material | **Hårdgummiblandning** |
| Ytbehandling | **Lackerad** | Varningseffekt | **Kontrastfärger** |

| | ARTNR | HÖJD | FÄRG | TYP | BASDIMENSIONER | VIKT | LISTPRIS EXKL. MOMS |
|---|---|---|---|---|---|---|---|
| | **352.11.136** | 510 mm | Gul/röd | Junior | 300 x 300 mm | 1,9 kg | **620 kr** |
| | **352.11.420** | 330 mm | Gul/röd | Kobold | 210 x 210 mm | 0,9 kg | **440 kr** |
| | **352.11.489** | 510 mm | Röd/Vit | Junior | 300 x 300 mm | 1,7 kg | **620 kr** |
|  | **352.12.354** | 330 mm | Röd/Vit | Kobold | 210 x 210 mm | 0,94 kg | **440 kr** |

# Avspärrningsband med stolpar

2 VARIANTER | TRAFFIC-LINE

## Avspärrningsband

MORAVIA-0130

**Avspärrningsband Economy**

- Användning inomhus och utomhus
- Stark plastkonstruktion
- Utmärkt stabilitet
- Lågt pris

**Specifikationer:**

- Bas: 360 mm Ø
- Stolpe: 50 mm Ø
- Bandlängd: 3 m
- Bandbredd: 50 mm
- Stolpfärger: Röd/Vit och Svart/Gul
- Bandfärger: Röd/Vit och Svart/Gul randig
- Basfärg: Svart

- [x] Enkel att använda överallt
- [x] Utmärkt stabilitet
- [x] Kostnadseffektiv

| | | | |
|---|---|---|---|
| Höjd | 950 mm | Bandlängd | 3000 mm |
| Diameter | 50 mm | Material | Plast |
| Fästanordning | Fristående | Bredd på band | 50 |
| Basplattans diameter | 360 mm | Bandfärg | Gul/Svart, Röd/Vit |

| | ARTNR | FÄRG | VIKT | LISTPRIS EXKL. MOMS |
|---|---|---|---|---|
| | 179.28.568 | Svart/Gul | 1,8 kg | 1 895 kr |
| | 179.21.658 | Röd/Vit | 1,6 kg | 1 895 kr |

6 VARIANTER | TRAFFIC-LINE

## Avspärrningsstolpar i Hi-Vis

MORAVIA-0131

**Avspärrningsstolpar i Hi-Vis**

- [x] Snabb och enkel installation.
- [x] Hög synlighet med färger.
- [x] Reflekterande baser ökar säkerhet.

| | | | |
|---|---|---|---|
| Höjd | 985 mm | Diameter | 60 mm |
| Material | Aluminium | Ytbehandling | Lackerad |
| Fästanordning | Fristående | Basplattans diameter | 330 mm |

| | ARTNR | BANDLÄNGD | BANDFÄRG | FÄRG | VIKT | LISTPRIS EXKL. MOMS |
|---|---|---|---|---|---|---|
| | 179.14.759 | 3000 mm | Gul/Svart | Gul | 3,7 kg | 2 695 kr |

## Avspärrningsstolpar i Hi-Vis FORTS.

| | ARTNR | BANDLÄNGD | BANDFÄRG | FÄRG | VIKT | LISTPRIS EXKL. MOMS |
|---|---|---|---|---|---|---|
| | **179.22.511** | 4000 mm | Gul/Svart | Gul | 3,3 kg | **2 895 kr** |
| | **179.17.353** | 3000 mm | Gul | Gul | 3,5 kg | **2 695 kr** |
| | **179.26.335** | 4000 mm | Gul | Gul | 4,2 kg | **2 895 kr** |
| | **179.19.970** | 3000 mm | Röd/Vit | Röd | 3,2 kg | **2 695 kr** |
| | **179.28.338** | 4000 mm | Röd/Vit | Röd | 4,2 kg | **2 895 kr** |

# Väggmonterade avspärrningsband

14 VARIANTER | TRAFFIC-LINE | REKOMMENDERAS

## Avspärrningsband - Väggmonterad bälteskassett

MORAVIA-0133

**Avspärrningsband Väggmonterad KassetMAGNETISK**

- Enkel att installera.
- Formgjuten i svart slitstark ABS.
- Dämpad bandåtergång för smidig indragning.
- Unik hållare möjliggör bandutdragning i tre riktningar.
- Välj mellan 5 bandfärger.

**Användningsområden:Specifikationer:**

- Kassettens höjd: 130mm
- Kassettens djup: 110mm
- Bandlängd: 3,0m eller 4,0m
- Bandbredd: 50mm

**Tillbehör:**

- [x] Enkel installation
- [x] Unik fäste för tre riktningar
- [x] 5 bältesfärger tillgängliga

| | | | |
|---|---|---|---|
| Höjd | 130 mm | Material | ABS-plast |
| Djup | 110 mm | | |

| | ARTNR | BANDLÄNGD | FÄSTANORDNING | BANDFÄRG | VIKT | LISTPRIS EXKL. MOMS |
|---|---|---|---|---|---|---|
| | 179.19.708 | 3 m | Förankras | Svart/Gul/Svart | 0,5 kg | 1 595 kr |
| | 179.29.337 | 4 m | Förankras | Svart/Gul/Svart | 0,6 kg | 1 995 kr |
| | 179.18.124 | 3 m | Förankras | Gul/Svartrandig | 0,55 kg | 1 595 kr |
| | 179.23.024 | 4 m | Förankras | Gul/Svartrandig | 0,65 kg | 1 995 kr |
| | 179.16.023 | 3 m | Förankras | Svart/Röd/Svart | 0,5 kg | 1 595 kr |
| | 179.26.981 | 4 m | Förankras | Svart/Röd/Svart | 0,9 kg | 1 995 kr |
| | 179.13.738 | 3 m | Förankras | Röd/Vitrandig | 0,5 kg | 1 595 kr |
| | 179.23.085 | 4 m | Förankras | Röd/Vitrandig | 0,6 kg | 1 995 kr |
| | 179.20.545 | 3 m | Väggmonterad | Svart/Gul/Svart | 0,6 kg | 1 995 kr |
| | 179.29.326 | 4 m | Väggmonterad | Svart/Gul/Svart | 0,7 kg | 2 495 kr |
| | 179.27.462 | 3 m | Väggmonterad | Svart/Gulrandig | 0,6 kg | 1 995 kr |

## Avspärrningsband - Väggmonterad bälteskassett FORTS.

| | ARTNR | BANDLÄNGD | FÄSTANORDNING | BANDFÄRG | VIKT | LISTPRIS EXKL. MOMS |
|---|---|---|---|---|---|---|
| | 179.23.187 | 4 m | Väggmonterad | Svart/Gulrandig | 0,6 kg | 2 495 kr |
| | 179.27.835 | 3 m | Väggmonterad | Röd/Vitrandig | 0,6 kg | 1 995 kr |
| | 179.21.407 | 4 m | Väggmonterad | Röd/Vitrandig | 0,6 kg | 2 495 kr |

TRAFFIC-LINE

### Avspärrningsband - Väggmonterad i rostfritt stål - 2,5m blått band

179.20.441

**Avspärrningsband i rostfritt stål för väggmontering** är den perfekta lösningen när en fast avspärrning krävs. Det rostfria stålhöljet rymmer ett 2,5 m långt band och är särskilt lämpligt i situationer där ett högkvalitativt utseende behövs.

Bandet är självspännande och kan fästas på en väggklämma eller på en avspärrningsstolpe i rostfritt stål. Återdragningen av bandet styrs av en centrifugalbroms.

- Enkel installation, snabb användning.
- Högkvalitativt rostfritt stål, hållbart utseende.
- Dämpad bandåtergång, mjuk inrullning.

| | |
|---|---|
| Vikt | 0,6 kg |

**795 kr** LISTPRIS EXKL. MOMS

### Avspärrningsband magnetisk - Gul/svart

MGB-GS

Utdragbart avspärrningsband med magnetfäste, anpassat för professionella miljöer.

**Funktioner**

Bandet är 50 mm brett och 4600 mm långt med gul/svarta diagonala ränder. Magnetände i gul/svart kopplas mot gul/svart akrylhållare utan etikett. Hållaren monteras med tre fästmagneter, varje magnet med 90 N hållkraft. Hållarens mått: 118 x 143 x 85 mm.

- Snabb avspärrning
- Stark magnetfästning
- Räckvidd 4,6 m

| | | | |
|---|---|---|---|
| Bredd | 4710 mm | Djup | 91 mm |
| Höjd | 162 mm | Material | Polyeten (PE) |
| Färg | Svart/Gul | Användningsområden | Inomhus |
| Fäste | Magnetisk | Egenskaper | Spännband 50 mm x 4-6 m |
| Form | Rektangulär | Fästanordning | Väggmonterad |
| Levereras | Förmonterad | | |
| Fäste ingår | 3 fästmagneter per 90 N vidhäftningskraft | | |

**3 095 kr** LISTPRIS EXKL. MOMS

## Avspärrningsband magnetisk - Röd/vit

MGB-RW

**Funktion och utförande**

**Montering och hållkraft**

**Mått**

- Magnetisk montering
- 4,6 m räckvidd
- Stark hållkraft

| | | | |
|---|---|---|---|
| Bredd | 4710 mm | Djup | 91 mm |
| Höjd | 162 mm | Material | Polyeten (PE) |
| Färg | Röd/Vit | Användningsområden | Inomhus |
| Fäste | Magnetisk | Egenskaper | Spännband 50 mm x 4-6 m |
| Form | Rektangulär | Fästanordning | Väggmonterad |
| Levereras | Förmonterad | | |
| Fäste ingår | | | 3 fästmagneter per 90 N vidhäftningskraft |

**3 095 kr** LISTPRIS EXKL. MOMS

5 VARIANTER SKIPPER

## SKIPPER Bälteskassett 9 m

MORAVIA-0266

**Bälteskassett med extra långt bälte**

- Effektivisera avspärrning med ett självspännande bälte som enkelt kan dras ut och fästas.
- Förhindra oönskad återspolning med en praktisk spärrknapp.

| | | | |
|---|---|---|---|
| Material | Plast | Bredd på band | 50 mm |
| Bandlängd | 9 m | Skyddshölje | Orange/Svart |
| Färg | Orange | Spännvidd | max. 95 mm |

| | ARTNR | HÖJD | DJUP | BANDFÄRG | TYP | BREDD | VIKT | LISTPRIS EXKL. MOMS |
|---|---|---|---|---|---|---|---|---|
| | 179.20.603 | 126 mm | 145 mm | Gul/Svart | | | 0,8 kg | 1 495 kr |
| | 179.28.163 | 126 mm | 145 mm | Röd/Vit | | | 0,8 kg | 1 495 kr |
| | 179.29.146 | 45 mm | 117 mm | | Sugkoppsfäste | 78 mm | 0,4 kg | 595 kr |
| | 179.27.905 | 233 mm | 103 mm | | Klämfäste | 140 mm | 0,3 kg | 865 kr |
| | 179.22.846 | 105 mm | 19 mm | | Snörfäste | 131 mm | 0,12 kg | 525 kr |

# Avspärrningstejp

4 VARIANTER

## Avspärrningstejp och stolpar

MORAVIA-0037

**Avspärrningstejp och stolpar** är idealiska för att snabbt och kostnadseffektivt markera farliga områden.

- Extra stark rivtålig tejp.
- Tryck på båda sidor.
- UV-beständigt tryck.
- Levereras i praktiska dispenserförpackningar.

**Användningsområden:**

Nödsituationer, vägarbeten, byggarbetsplatser, avspärrning av ingångar, utgångar, tillfälliga parkeringsplatser, evenemang, parker etc.

**Specifikationer:**

- [x] Extra stark och rivtålig tejp.
- [x] Tryck på båda sidor, ökad synlighet.
- [x] UV-beständigt tryck, långvarig användning.

| | | | |
|---|---|---|---|
| Längd | 500 m | Bredd | 80 mm |
| Typ | Blockränder | Användningsområden | Utomhus och inomhus |
| Egenskaper | PVC- och metallfri | Höjd | 1200 mm |
| Ytbehandling | Lackerad | | |

| | ARTNR | MATERIAL | FÄRG | VIKT | LISTPRIS EXKL. MOMS |
|---|---|---|---|---|---|
| | 330.10.147 | Polyeten (PE) | Röd/Vit | 1,5 kg | 375 kr |
| | 330.12.762 | Polyeten (PE) | Svart/Gul | 1,5 kg | 460 kr |
| | 330.25.943 | Återvunnen plast | Röd/Vit | 1,5 kg | 355 kr |
| | 339.12.480 | Stål | Röd | 1,2 kg | 195 kr |

# Parkeringsräcken för avgränsning och skydd

4 VARIANTER | ST ERIKS

## Parkeringsräcke i betong - Trafipark

ST0197

Trafipark – flexibel avstängare för tydlig och säker parkering Trafipark är ett smart och flexibelt system för att skapa ordning, tydlig struktur och säkrare trafik på parkeringsplatser och andra parkeringsytor. Med klar markering av parkeringsrutor och effektiv styrning av trafikflödet blir området mer lättöverskådligt och tryggt för både bilister och gående. Avstängaren Trafipark kan enkelt anpassas efter beh...

- Tydlig parkering
- Modulär konstruktion
- Lättflyttad lösning

| | | | |
|---|---|---|---|
| Bredd | 100 mm | Färg | Grå |
| Diameter | 480 mm | | |

| | ARTNR | LÄNGD | HÖJD | TYP | VIKT | LISTPRIS EXKL. MOMS |
|---|---|---|---|---|---|---|
| | 5126-250100 | 2500 mm | 200 mm | Balk | 120 kg | 3 995 kr |
| | 5126-490100 | 4950 mm | 200 mm | Balk | 240 kg | 4 795 kr |
| | 5126-000001 | | 490 mm | Rak dyna | 129 kg | 2 895 kr |
| | 5126-000004 | | 490 mm | Fyrvägsdyna | 129 kg | 2 895 kr |

# Utdragbara avspärrningar

## Utdragbar avspärrning för montering på Ø60mm pollare - Gul/svart - Max längd 3600 mm

KIT-70-65

Stolpmontering

| | |
|---|---|
| Bredd | 3965 mm |
| Djup | 573 mm |
| Höjd | 1005 mm |
| Material | Stål |

**3 795 kr** LISTPRIS EXKL. MOMS

# Fristående saxspärrar

## Expanderbar avspärrningsgrind i plast - Röd - 238 cm

07-2000-04

Utdragbar

| | |
|---|---|
| Bredd | 2380 mm |
| Höjd | 1100 mm |
| Vikt | 6 kg |

**1 795 kr** LISTPRIS EXKL. MOMS

## Set om 2 st utdragbara avspärrningar Gul/svart - Max total längd 4 meter

70-125

Tillfällig avspärrning

| | |
|---|---|
| Bredd | 600 mm |
| Djup | 550 mm |
| Höjd | 1090 mm |
| Material | Stål |

**11 495 kr** LISTPRIS EXKL. MOMS

## Set om 2 st utdragbara avspärrningar Gul/svart – Max total längd 16 meter

70-130

Mobil avspärrning

| | |
|---|---|
| Bredd | 16000 mm |
| Djup | 510 mm |
| Höjd | 1050 mm |
| Material | Stål |

**33 995 kr** LISTPRIS EXKL. MOMS

## Utdragbar 4 meter avspärrning med Ø60mm pollare och fotplatta - Gul/svart

Gul

70-90

Expanderande avspärrning

| | |
|---|---|
| Färg | Gul |
| Vikt | 29,949 kg |
| Bredd | 4000 mm |
| Djup | 575 mm |

**5 195 kr** LISTPRIS EXKL. MOMS

## Utdragbar 4 meter avspärrning med Ø60mm pollare och fotplatta - Gul/svart

Röd

70-80

Expanderande avspärrning

| | |
|---|---|
| Färg | Röd |
| Vikt | 29,949 kg |
| Bredd | 4000 mm |
| Djup | 575 mm |

**5 195 kr** LISTPRIS EXKL. MOMS

## Utdragbar avspärrning med hjul - Gul/Svart - Max längd 3600 mm

Gul

70-30R

Utdragbar 3,6 m

| | |
|---|---|
| Färg | Gul |
| Vikt | 14,233 kg |
| Bredd | 3600 mm |
| Djup | 505 mm |

**3 395 kr** LISTPRIS EXKL. MOMS

## Utdragbar avspärrning med hjul - Gul/Svart - Max längd 3600 mm

Röd

70-10R

Utdragbar 3,6 m

| | |
|---|---|
| Färg | Röd |
| Vikt | 14,233 kg |
| Bredd | 3600 mm |
| Djup | 505 mm |

**3 395 kr** LISTPRIS EXKL. MOMS

## Utdragbar avspärrning med hjul - Gul/Svart - Max längd 4000 mm

Gul

70-40R

Mobil avspärrning

| | |
|---|---|
| Färg | Gul |
| Vikt | 25,24 kg |
| Bredd | 4000 mm |
| Djup | 575 mm |

**4 395 kr** LISTPRIS EXKL. MOMS

## Utdragbar avspärrning med hjul - Gul/Svart - Max längd 4000 mm

Röd

70-20R

Mobil avspärrning

| | |
|---|---|
| Färg | Röd |
| Vikt | 25,24 kg |
| Bredd | 4000 mm |
| Djup | 575 mm |

**4 395 kr** LISTPRIS EXKL. MOMS

## Utdragbar avspärrning med Ø60mm pollare och fotplatta - Gul/svart - Max längd 3600 mm

Gul

70-85

Snabb avspärrning

| | |
|---|---|
| Färg | Gul |
| Vikt | 22,75 kg |
| Bredd | 3600 mm |
| Djup | 575 mm |

**4 295 kr** LISTPRIS EXKL. MOMS

## Utdragbar avspärrning med Ø60mm pollare och fotplatta - Gul/svart - Max längd 3600 mm

Röd

70-75

Snabb avspärrning

| | |
|---|---|
| Färg | Röd |
| Vikt | 22,75 kg |
| Bredd | 3600 mm |
| Djup | 575 mm |

**4 295 kr** LISTPRIS EXKL. MOMS

## Utdragbar avspärrning standard - Gul/Svart - Max längd 3600 mm

Gul

70-30

3,6 m räckvidd

| | |
|---|---|
| Färg | Gul |
| Vikt | 12,703 kg |
| Bredd | 3600 mm |
| Djup | 505 mm |

**2 895 kr** LISTPRIS EXKL. MOMS

## Utdragbar avspärrning standard - Gul/Svart - Max längd 3600 mm

Röd

70-10

3,6 m räckvidd

| | |
|---|---|
| Färg | Röd |
| Vikt | 12,703 kg |
| Bredd | 3600 mm |
| Djup | 505 mm |

**2 895 kr** LISTPRIS EXKL. MOMS

## Utdragbar avspärrning standard - Gul/Svart - Max längd 4000 mm

Gul

70-40

4,0 m räckvidd

| | |
|---|---|
| Färg | Gul |
| Vikt | 20,119 kg |
| Bredd | 4000 mm |
| Djup | 507 mm |

**3 695 kr** LISTPRIS EXKL. MOMS

## Utdragbar avspärrning standard - Gul/Svart - Max längd 4000 mm

Röd

70-20

4,0 m räckvidd

| | |
|---|---|
| Färg | Röd |
| Vikt | 20,119 kg |
| Bredd | 4000 mm |
| Djup | 507 mm |

**3 695 kr** LISTPRIS EXKL. MOMS

# Saxspärrar för stolpmontage

## Utdragbar avspärrning för montering på 100x100 mm stolpe - Gul/svart - Max längd 3600 mm

KIT-SG-70-30

Expanderbar 3,6 m

| | |
|---|---|
| Bredd | 3937 mm |
| Djup | 570 mm |
| Höjd | 1048 mm |
| Material | Stål |

**3 795 kr** LISTPRIS EXKL. MOMS

## Utdragbar avspärrning för montering på 70x70 mm stolpe - Gul/svart - Max längd 3600 mm

KIT-70-105

Passar 70x70-stolpar

| | |
|---|---|
| Bredd | 3975 mm |
| Djup | 573 mm |
| Höjd | 1049 mm |
| Material | Stål |

**4 595 kr** LISTPRIS EXKL. MOMS

## Utdragbar avspärrning montering på 100x100 stolpe - Gul/Svart - Max längd 4000 mm

KIT-SG-70-40

Utdragbar 4 m

| | |
|---|---|
| Bredd | 3945 mm |
| Djup | 570 mm |
| Höjd | 1048 mm |
| Material | Stål |

**4 695 kr** LISTPRIS EXKL. MOMS

# Saxspärrar för golvmontage

## Utdragbar avspärrning gul/svart - Max längd 3600 mm

Gul

70-105

Golvmontering

| | |
|---|---|
| Färg | Gul |
| Vikt | 17,462 kg |
| Bredd | 3600 mm |
| Djup | 575 mm |

**4 895 kr** LISTPRIS EXKL. MOMS

## Utdragbar avspärrning gul/svart - Max längd 3600 mm

Röd

70-95

Golvmontering

| | |
|---|---|
| Färg | Röd |
| Vikt | 17,462 kg |
| Bredd | 3600 mm |
| Djup | 575 mm |

**4 895 kr** LISTPRIS EXKL. MOMS

## Utdragbar avspärrning Gul/svart- Max längd 4000 mm

Gul

70-110

Expanderbar barriär

| | |
|---|---|
| Färg | Gul |
| Vikt | 23,03 kg |
| Bredd | 4000 mm |
| Djup | 575 mm |

**5 795 kr** LISTPRIS EXKL. MOMS

## Utdragbar avspärrning Gul/svart- Max längd 4000 mm

Röd

70-100

Expanderbar barriär

| | |
|---|---|
| Färg | Röd |
| Vikt | 23,03 kg |
| Bredd | 4000 mm |
| Djup | 575 mm |

**5 795 kr** LISTPRIS EXKL. MOMS

## Utdragbar avspärrning med Ø60mm pollare - Gul/svart - Max längd 3600 mm

Gul

70-65

Expanderande avspärrning

| | |
|---|---|
| Färg | Gul |
| Vikt | 14,78 kg |
| Bredd | 3600 mm |
| Djup | 750 mm |

**3 995 kr** LISTPRIS EXKL. MOMS

## Utdragbar avspärrning med Ø60mm pollare - Gul/svart - Max längd 3600 mm

Röd

70-55

Expanderande avspärrning

| | |
|---|---|
| Färg | Röd |
| Vikt | 14,78 kg |
| Bredd | 3600 mm |
| Djup | 750 mm |

**3 995 kr** LISTPRIS EXKL. MOMS

## Utdragbar avspärrning med Ø60mm pollare - Gul/svart - Max längd 4000 mm

Gul

70-70

Expanderbar avspärrning

| | |
|---|---|
| Färg | Gul |
| Vikt | 23,372 kg |
| Bredd | 4000 mm |
| Djup | 575 mm |

**4 995 kr** LISTPRIS EXKL. MOMS

## Utdragbar avspärrning med Ø60mm pollare - Gul/svart - Max längd 4000 mm

Röd

70-60

Expanderbar avspärrning

| | |
|---|---|
| Färg | Röd |
| Vikt | 23,372 kg |
| Bredd | 4000 mm |
| Djup | 575 mm |

**4 995 kr** LISTPRIS EXKL. MOMS

# Saxspärrar för väggmontage

## Utdragbar avspärrning väggmonterad - Gul/Svart - Max längd 3600 mm

Gul

70-30W

Utdragbar barriär

| | |
|---|---|
| Färg | Gul |
| Vikt | 13,478 kg |
| Bredd | 3600 mm |
| Djup | 575 mm |

**3 295 kr** LISTPRIS EXKL. MOMS

## Utdragbar avspärrning väggmonterad - Gul/Svart - Max längd 3600 mm

Röd

70-10W

Utdragbar barriär

| | |
|---|---|
| Färg | Röd |
| Vikt | 13,478 kg |
| Bredd | 3600 mm |
| Djup | 575 mm |

**3 295 kr** LISTPRIS EXKL. MOMS

## Utdragbar avspärrning väggmonterad - Gul/Svart - Max längd 4000 mm

Gul

70-40W

Utdragbar 4 m

| | |
|---|---|
| Färg | Gul |
| Vikt | 20,784 kg |
| Bredd | 4000 mm |
| Djup | 575 mm |

**4 295 kr** LISTPRIS EXKL. MOMS

## Utdragbar avspärrning väggmonterad - Gul/Svart - Max längd 4000 mm

Röd

70-20W

Utdragbar 4 m

| | |
|---|---|
| Färg | Röd |
| Vikt | 20,784 kg |
| Bredd | 4000 mm |
| Djup | 575 mm |

**4 295 kr** LISTPRIS EXKL. MOMS

# Avspärrningsbarriärer och kravallstaket

4 VARIANTER REKOMMENDERAS

## Insynsskydd för byggstängsel - 3,5x2 meter

SH-P1

Insynsskydd i presenningsmaterial med **låg brännbarhet**, avsett för montering på mobila byggstängsel. Produkten används för att skärma av byggarbetsplatser och tillfälliga arbetsområden där insyn, dammspridning och visuell störning behöver begränsas.

- Brandsäker avskärmning (vita modellen)
- Perfekt för byggstängsel
- Snabb och enkel montering

| | | | |
|---|---|---|---|
| Bredd | 3500 mm | Höjd | 2000 mm |
| Tjocklek | 0,25 mm | Typ | B1 (brandklass certifierad) |
| Vikt | 0,8 kg | | |

| | ARTNR | FÄRG | LISTPRIS EXKL. MOMS |
|---|---|---|---|
| | 3FB35-B1 | Vit | 255 kr |
| | 3FB35S | Svart | 255 kr |
| | 3FB35G | Grön | 255 kr |
| | 3FB35B | Blå | 255 kr |

MORION

## Kravallstaket i stål - 2580 x 1100 mm (B x H)

230.12.918

Den **Kravallstaket i stål** är idealisk för snabb och effektiv långsiktig eller kortsiktig trafikledning, för att spärra av och avgränsa vägar och platser. Perfekt för parkeringsplatser, industriområden och evenemang.

Staketen kopplas samman med patentlås. Detta förhindrar öppning av obehöriga.

**Egenskaper**

| | | | |
|---|---|---|---|
| Material | Stål | Höjd | 1100 mm |
| Fästanordning | Fristående | Längd | 2500 mm |
| Ytbehandling | Varmförzinkad / Galvaniserad | Typ | Tung kvalitet |
| Totallängd | 2 580 mm | Diameter mellanstänger | 20 mm |
| Diameter ramrör | 34 mm | Antal stänger | 13 |
| Vikt | 21 kg | | |

**2 595 kr** LISTPRIS EXKL. MOMS

2 VARIANTER

## Voice blocker - För montering på byggstängsel

SH-N1

Voice Blocker är ett effektivt bullerdämpande skärmelement, utvecklat för att minska ljudspridning från byggarbetsplatser och andra tillfälliga arbetsmiljöer. Produkten är anpassad för enkel montering på **mobila byggstängsel** och används där omgivande miljöer behöver skyddas mot störande ljud.

- [x] Bullerreducering byggplats
- [x] Enkel staketmontering
- [x] Året-runt-utomhusbruk
- [x] Avancerad ljudabsorption

| | |
|---|---|
| Vikt | 5,2 kg |

| | ARTNR | TYP | LISTPRIS EXKL. MOMS |
|---|---|---|---|
| | 3B32DB-12H | Med metallöglor | 4 195 kr |
| | 3B32DB-12K | Med metallöglor och kardborreband | 4 595 kr |

# Parkeringslås

6 VARIANTER COMMANDER

## Parkeringsbom - Fällbar

MORAVIA-0145

**ParkeringsbomParkeringsbom**

- 68mm låg profil i nedfällt läge.
- Lämplig för de flesta bilmärken.
- Varmförzinkad för lång livslängd.
- Fasat underlag skyddar däck.
- För ytmontering eller permanent fastsättning i betong.
- Säkert cylinderlås (möjlighet till lika låsning finns).
- Gångjärn skyddat av sidoplåtar.

**Användningsområden:Specifikationer:**

- [x] Skyddar däck effektivt.
- [x] Passar de flesta bilar.
- [x] Säker låsning, likalåsande alternativ.

| | | | |
|---|---|---|---|
| Låsmekanism | Cylinderlås | Barriärbredd | 780 mm |
| Höjd över mark | 570 mm | Hantering | Fällbar |
| Körhöjd | 68 mm | Typ | Med röda reflexband |

| | ARTNR | FÄSTANORDNING | TOTALHÖJD | FÄRG | YTBEHANDLING | VIKT | LISTPRIS EXKL. MOMS |
|---|---|---|---|---|---|---|---|
| | **112.18.153** | Förankras | 570 mm | Silvergrå | Varmförzinkad / Galvaniserad | 10 kg | **2 095 kr** |
| | **112.19.889** | Förankras | 570 mm | Silvergrå | Varmförzinkad / Galvaniserad | 10,5 kg | **2 395 kr** |
| | **112.14.827** | Förankras | 570 mm | Vit | Varmförzinkad och lackerad | 10 kg | **3 095 kr** |
| | **112.13.935** | Ingjutning | 900 mm | Silvergrå | Varmförzinkad / Galvaniserad | 15,5 kg | **2 695 kr** |
| | **112.19.774** | Ingjutning | 900 mm | Silvergrå | Varmförzinkad / Galvaniserad | 15,5 kg | **2 995 kr** |
| | **112.14.005** | Ingjutning | 900 mm | Vit | Varmförzinkad och lackerad | 15,5 kg | **3 595 kr** |

SESAM

## Parkeringsbygel i stål med röda reflexer och cylinderlås - Bultas fast

115.23.824

- Av stål
- Stabil och stadig
- Med cylinderlås
- Skonsam mot däck

**Utförande:**

- Spärrbredd: 960 mm
- Totalhöjd: 455 mm
- Djup (fälld): 955 mm
- Rördiameter: 50 mm
- Mittstolpe: 50 x 50 mm
- Väggtjocklek: 2 mm

**Ytbehandling:Fästmetod:Låsning:**

| | | | |
|---|---|---|---|
| Form | Fyrkant / Rund | Material | Stål |
| Bredd | 960 mm | Fästanordning | Förankras |
| Färg | Silvergrå | Materialtjocklek | 2 mm |
| Ytbehandling | Varmförzinkad och lackerad | Totalhöjd | 455 mm |
| Låsning | Olika låsning | Körhöjd | 55 mm |
| Låsmekanism | Cylinderslås, inkl. 2 nycklar | Hantering | Fällbar |

**3 195 kr** LISTPRIS EXKL. MOMS

# Varningsskyltar & Varningsmärken

VI REKOMMENDERAR

## Varningsskyltar

Gul · Halkrisk

345.20.868 · MORION

- Ökar säkerheten genom tydlig och snabb visuell igenkänning
- Stabil och robust konstruktion för långvarig användning

| | |
|---|---|
| Färg | Gul |
| Symbol | Halkrisk |
| Vikt | 1,5 kg |
| Material | Plast |
| Höjd | 600 mm |
| Bredd | 275 mm |

**695 kr** LISTPRIS EXKL. MOMS

Varningsskyltar
Röd · Inga fotgängare
345.20.363
745 kr

Varningsskyltar
Röd · Förbjuden infart
345.21.616
745 kr

Varningsskyltar
Gul · Farligt område
345.22.142
695 kr

Varningsskyltar
Blå · Ögonskydd
345.24.247
745 kr

Varningsskyltar
Blå · Hörselskydd
345.24.447
745 kr

Varningsskyltar
Blå · Huvudskydd
345.24.769
745 kr

Varningsskyltar
Gul · Elektricitet
345.26.119
695 kr

Varningsskyltar
Röd · Rökförbud
345.27.556
745 kr

Varningsskyltar
Blå · Riktningspil
345.27.651
745 kr

Varningsskyltar
Gul · Trucktrafik
345.27.829
695 kr

Varningsskyltar
Röd · Ingen trucktrafik
345.28.917
745 kr

nordguard

Hela sortimentet, alltid uppdaterat

nordguard

# Speglar

2027

# Kategorier och sidor


**Speglar** 3

Trafikspeglar & Utfartsspeglar 4

- Trafikspeglar i SEKURIT-glas 4
- Trafikspeglar i polerat rostfritt stål 5
- Trafikspeglar i akryl 9
- Trafikspeglar i polykarbonat 12

Industrispeglar 13

Observationsspeglar 14

- Observationsspeglar 90° 14
- Observationsspeglar för inomhusbruk 16
- Observationsspeglar för utomhusbruk 23

Panoramaspeglar 24

- Panoramaspeglar 180° 24
- Panoramaspeglar 360° 25

KAPITEL 01

# Speglar

Skriv en kapitelingress här...


| | | | |
|---|---|---|---|
| Trafikspeglar & Utfartsspeglar | 4 | Industrispeglar | 13 |
| Observationsspeglar | 14 | Panoramaspeglar | 24 |

# Trafikspeglar i SEKURIT-glas

6 VARIANTER REKOMMENDERAS

## Trafikspegel - DIAMOND

DIAMOND

**Vår bästa trafikspegeln i härdat glas (SEKURIT).DIAMOND-trafikspegeln10 års funktionsgaranti**

- Jämnt välvd spegelyta av SEKURIT-säkerhetsglas
- Slag- och stöttålig
- Skonsam mot personer (smulas sönder vid eventuell kross)
- Väder- och UV-beständig plastram
- Vit kant med röda reflexremsor
- 10 års funktionsgaranti
- Finns även med integrerad elektrisk uppvärmning

- [x] 10 års funktionsgaranti
- [x] SEKURIT-säkerhetsglas
- [x] Integrerad uppvärmning

| | | | |
|---|---|---|---|
| Fästanordning | Stolp- och väggmontering | Material | Härdat säkerhetsglas |
| Form | Rektangulär | Användningsområden | Utomhus och inomhus |
| Ram | Väderbeständig plast | | |

| | ARTNR | UTFÖRANDE | HÖJD | BREDD | MAXAVSTÅND FÖR SPEGEL | TYP | VIKT | LISTPRIS EXKL. MOMS |
|---|---|---|---|---|---|---|---|---|
| | **240.15.611** | Standard | 400 mm | 600 mm | 6 m | VIEW-ULTRA 1 | 7,6 kg | **3 995 kr** |
| | **240.19.897** | Standard | 600 mm | 800 mm | 12 m | VIEW-ULTRA 2 | 11,9 kg | **4 795 kr** |
| | **240.17.387** | Standard | 800 mm | 1000 mm | 18 m | VIEW-ULTRA 3 | 20 kg | **6 595 kr** |
| | **240.15.372** | Med spegeluppvärmning | 400 mm | 600 mm | 6 m | VIEW-ULTRA 1H (15W heater) | 7,6 kg | **4 995 kr** |
| | **240.16.854** | Med spegeluppvärmning | 600 mm | 800 mm | 12 m | VIEW-ULTRA 2H (30W heater) | 11,9 kg | **6 995 kr** |
| | **240.17.948** | Med spegeluppvärmning | 800 mm | 1000 mm | 18 m | VIEW-ULTRA 3H (45W heater) | 20 kg | **9 695 kr** |

# Trafikspeglar i polerat rostfritt stål

3 VARIANTER | DURABEL BASIC

## Trafikspegel - DURABEL BASIC

DURABEL-BASIC

**Trafikspegel – Robust och ekonomiskHögkvalitativ spegelyta av rostfritt stål:Galvaniserad stålram:Röda reflekterande remsor:5 års garanti:**

- Klar bild med spegelyta
- Hållbar konstruktion i stål
- Hög synlighet med reflekterande ränder

| | | | |
|---|---|---|---|
| Fästanordning | Stolp- och väggmontering | Ram | Galvaniserat stål |
| Material | Rostfritt stål | Form | Rektangulär |
| Användningsområden | Utomhus och inomhus | | |

| | ARTNR | HÖJD | BREDD | MAXAVSTÅND FÖR SPEGEL | TYP | VIKT | LISTPRIS EXKL. MOMS |
|---|---|---|---|---|---|---|---|
| | **242.17.6348** | 450 mm | 600 mm | 6 m | DURABEL BASIC 1 | 9,5 kg | **5 395 kr** |
| | **242.17.6349** | 600 mm | 800 mm | 10 m | DURABEL BASIC 2 | 13 kg | **6 795 kr** |
| | **242.17.6350** | 800 mm | 1000 mm | 15 m | DURABEL BASIC 3 | 20,5 kg | **10 295 kr** |

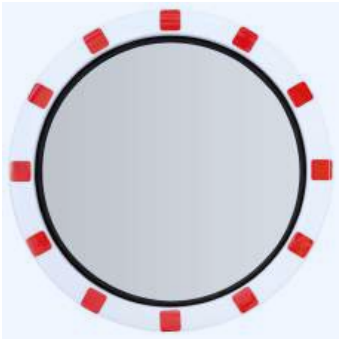

5 VARIANTER

## Trafikspegel - DURABEL ECO

DURABEL-ECO

**DURABEL ECO-trafikspegel** är ett prisvärt alternativ till speglar i rent rostfritt stål.

Spegelkåpan i högglans av rostfritt stål är inbäddad i en väderbeständig plastram.
Den kombinerar rostfritt ståls hållbarhet med plastens fördelar.

Särskilt lämplig vid höga luftföroreningar, aggressivt stänkvatten eller risk för vandalism.

- Distorsionsfri bild
- Immar mindre
- 25 års garanti

| | | | |
|---|---|---|---|
| Fästanordning | Stolp- och väggmontering | Material | Rostfritt stål |
| Användningsområden | Utomhus och inomhus | | |

| | ARTNR | HÖJD | BREDD | MAXAVSTÅND FÖR SPEGEL | TYP | FORM | VIKT | LISTPRIS EXKL. MOMS |
|---|---|---|---|---|---|---|---|---|
| | **242.20.223** | 450 mm | 600 mm | 6 m | DURABEL LITE 1 | Rektangulär | 8 kg | **3 995 kr** |
| | **242.26.946** | 600 mm | 800 mm | 10 m | DURABEL LITE 2 | Rektangulär | 12 kg | **5 295 kr** |
| | **242.20.654** | 800 mm | 1000 mm | 15 m | DURABEL LITE 3 | Rektangulär | 15 kg | **7 795 kr** |
| | **242.22.647** | | | 6 m | DURABEL LITE 600 | Rund | 8 kg | **3 995 kr** |

## Trafikspegel - DURABEL ECO FORTS.

| | ARTNR | HÖJD | BREDD | MAXAVSTÅND FÖR SPEGEL | TYP | FORM | VIKT | LISTPRIS EXKL. MOMS |
|---|---|---|---|---|---|---|---|---|
| | 242.17.6397 | | | 10 m | DURABEL LITE 800 | Rund | 19,5 kg | 8 095 kr |

3 VARIANTER DURABEL BASIC REKOMMENDERAS

### Trafikspegel - DURABEL IceFree BASIC

DURABEL-IceFree-BASIC

**Trafikspegel IceFree – Robust och ekonomisk för alla väderförhållandenHögkvalitativ spegelyta i rostfritt stål:Beprövad IceFree-teknologi:Galvaniserad stålram:Röda reflekterande remsor:5 års garanti:**

- Klar bild med högkvalitativ spegelyta.
- Stark konstruktion med stålram.
- Trygghet med 5 års garanti.

| | | | |
|---|---|---|---|
| Ram | Galvaniserat stål | Fästanordning | Stolp- och väggmontering |
| Material | Rostfritt stål | Form | Rektangulär |
| Användningsområden | Utomhus och inomhus | | |

| | ARTNR | HÖJD | BREDD | MAXAVSTÅND FÖR SPEGEL | TYP | VIKT | LISTPRIS EXKL. MOMS |
|---|---|---|---|---|---|---|---|
| | 242.17.6351 | 450 mm | 600 mm | 6 m | DURABEL BASIC 1 IceFree | 12 kg | 7 795 kr |
| | 242.17.6352 | 600 mm | 800 mm | 10 m | DURABEL BASIC 2 IceFree | 20 kg | 9 695 kr |
| | 242.17.6395 | 800 mm | 1000 mm | 15 m | DURABEL BASIC 3 IceFree | 32 kg | 15 295 kr |

5 VARIANTER DURABEL LITE

### Trafikspegel - DURABEL IceFree ECO

DURABEL-IceFree-ECO

**Trafikspegel IceFree**

- Högkvalitativ spegelyta i rostfritt stål
- Effektiv kontroll ner till -20°C
- Ingen kostsam elförsörjning krävs

- Högkvalitativ spegelyta i stål
- Effektiv temperaturkontroll till -20°C
- Ingen kostsam elförsörjning krävs

| | | | |
|---|---|---|---|
| Fästanordning | Stolp- och väggmontering | Typ | Universalklämma (60–90 mm) |

| | ARTNR | HÖJD | BREDD | MAXAVSTÅND FÖR SPEGEL | MATERIAL | FORM | VIKT | LISTPRIS EXKL. MOMS |
|---|---|---|---|---|---|---|---|---|
| | 242.24.151 | 450 mm | 600 mm | 6 m | Rostfritt stål & plast | Rektangel | 17 kg | 8 995 kr |
| | 242.27.488 | 600 mm | 800 mm | 10 m | Rostfritt stål & plast | Rektangel | 17,5 kg | 10 495 kr |
| | 242.25.771 | 800 mm | 1000 mm | 15 m | Rostfritt stål & plast | Rektangel | 27 kg | 14 195 kr |
| | 242.20.096 | | | 6 m | Rostfritt stål | Rund | 9 kg | 8 995 kr |

## Trafikspegel - DURABEL IceFree ECO FORTS.

| | ARTNR | HÖJD | BREDD | MAXAVSTÅND FÖR SPEGEL | MATERIAL | FORM | VIKT | LISTPRIS EXKL. MOMS |
|---|---|---|---|---|---|---|---|---|
| | **242.28.986** | | | 10 m | Rostfritt stål | Rund | 18 kg | **9 995 kr** |

3 VARIANTER

## Trafikspegel - DURABEL IceFree PRO

DURABEL-IceFree-PRO

**DURABEL IceFree PRO-trafikspegelnDURABEL PRO**

- Robust och okrossbar
- Särskilt lämpad för platser med varierande väderförhållanden
- Klar sikt även vid temperaturer under –20 °C
- Ingen strömförsörjning behövs
- Röd-vit reflekterande kant för ökad synlighet
- Universalklämma för stolpar med diameter 60–90 mm och integrerad bandklämfäste (ingen adapter behövs)
- 25 års funktionsgaranti

- [x] Im- och isfri
- [x] Ingen ström
- [x] 25 års garanti

| | | | |
|---|---|---|---|
| Fästanordning | **Stolp- och väggmontering** | Material | **Rostfritt stål** |
| Form | **Rektangulär** | Användningsområden | **Utomhus och inomhus** |

| | ARTNR | HÖJD | BREDD | MAXAVSTÅND FÖR SPEGEL | TYP | VIKT | LISTPRIS EXKL. MOMS |
|---|---|---|---|---|---|---|---|
| | **242.17.6396** | 450 mm | 600 mm | 6 m | DURABEL IceFree PRO 1 | 19 kg | **13 695 kr** |
| | **242.14.389** | 600 mm | 800 mm | 10 m | DURABEL IceFree PRO 2 | 22,2 kg | **13 795 kr** |
| | **242.15.533** | 800 mm | 1000 mm | 15 m | DURABEL IceFree PRO 3 | 36 kg | **17 995 kr** |

3 VARIANTER

## Trafikspegel - DURABEL PRO

DURABEL-PRO

**DURABEL PRO-trafikspegeln**

- Lämplig för användning i aggressiva miljöförhållanden, t.ex. vid hög värme eller luft med lut- eller lösningsmedelsinnehåll
- Med röd-vit reflekterande kant för ökad synlighet
- DURABEL PRO immar mindre än vanliga trafikspeglar
- Spegelbildens briljans bibehålls under många år
- Universalklämman (60–90 mm Ø) möjliggör montering av spegeln i önskat vinkelläge
- 25 års funktionsgaranti

- [x] Distorsionsfri bild
- [x] Mindre imma
- [x] 25 års garanti

| | | | |
|---|---|---|---|
| Fästanordning | **Stolp- och väggmontering** | Material | **Rostfritt stål** |
| Form | **Rektangulär** | Användningsområden | **Utomhus och inomhus** |

| | ARTNR | HÖJD | BREDD | MAXAVSTÅND FÖR SPEGEL | TYP | VIKT | LISTPRIS EXKL. MOMS |
|---|---|---|---|---|---|---|---|
| | **242.12.680** | 450 mm | 600 mm | 6 m | DURABEL PRO 1 | 13 kg | **5 795 kr** |
| | **242.11.505** | 600 mm | 800 mm | 10 m | DURABEL PRO 2 | 12 kg | **6 995 kr** |
| | **242.10.092** | 800 mm | 1000 mm | 15 m | Durabel pro 3 | 17,2 kg | **10 295 kr** |

# Trafikspeglar i akryl

6 VARIANTER

## Trafikspegel - EUCRYL

EUCRYL

**EUCRYL-trafikspegeln**

- Trafikspegel av slagtåligt akrylglas med briljant optisk kvalitet
- Finns i fyra fyrkantiga storlekar och två runda storlekar
- UV-stabil plastram som är korrosionsfri och väderbeständig. De röda ytorna på ramen är reflekterande
- Mycket lätt och levereras monteringsklar för enkel installation
- Kan monteras i valfri vinkel med den integrerade hållaren för stolpar med diameter 60 mm och 76 mm

- [x] Briljant optik
- [x] Slagtåligt akrylglas
- [x] Reflekterande ram

| | | | |
|---|---|---|---|
| Fästanordning | Stolp- och väggmontering | Material | Akrylglas |
| Användningsområden | Utomhus och inomhus | Ram | Plast |

| | ARTNR | BREDD | HÖJD | MAXAVSTÅND FÖR SPEGEL | TYP | FORM | VIKT | LISTPRIS EXKL. MOMS |
|---|---|---|---|---|---|---|---|---|
| | 243.10.847 | 600 mm | 400 mm | 5 m | VIEW-MINDER 1 | Rektangulär | 3,2 kg | 2 995 kr |
| | 243.12.742 | 800 mm | 600 mm | 10 m | VIEW-MINDER 2 | Rektangulär | 7 kg | 4 195 kr |
| | 243.10.178 | 1000 mm | 800 mm | 15 m | VIEW-MINDER 3 | Rektangulär | 11,5 kg | 5 595 kr |
| | 243.25.569 | 1200 mm | 1000 mm | 22 m | VIEW-MINDER 4 | Rektangulär | 14,3 kg | 9 795 kr |
| | 243.10.158 | | | 4 m | VIEW-MINDER 600 | Rund | 4 kg | 3 095 kr |
| | 243.12.563 | | | 8 m | VIEW-MINDER 800 | Rund | 6,5 kg | 4 895 kr |

3 VARIANTER VIEW-MINDER REKOMMENDERAS

## Trafikspegel - EUCRYL ECO

EUCRYL-ECO

**Specifikationer:**

- [x] Förbättrar säkerheten med reflekterande paneler.
- [x] Kostnadseffektiv lösning för trafikhantering.

| | | | |
|---|---|---|---|
| Material | Akrylglas | Fästanordning | Stolp- och väggmontering |
| Form | Rektangulär | Användningsområden | Utomhus och inomhus |
| Typ | | | Fäste för 60/76 mm diameter stolpe |

| | ARTNR | HÖJD | BREDD | MAXAVSTÅND FÖR SPEGEL | VIKT | LISTPRIS EXKL. MOMS |
|---|---|---|---|---|---|---|
| | 243.25.564 | 400 mm | 600 mm | 5 m | 4,5 kg | 2 095 kr |



Innehållet får inte plats

## Trafikspegel - EUCRYL ECO FORTS.

| | ARTNR | HÖJD | BREDD | MAXAVSTÅND FÖR SPEGEL | VIKT | LISTPRIS EXKL. MOMS |
|---|---|---|---|---|---|---|
| | 243.21.307 | 600 mm | 800 mm | 10 m | 4,5 kg | 2 795 kr |
| | 243.26.714 | 800 mm | 1000 mm | 15 m | 8,5 kg | 4 395 kr |

2 VARIANTER REKOMMENDERAS

## Trafikspegel - EXPLORER

EXPLORER

**Dancop EXPLORER – vidvinkelspegel i akryl för industri och trafikmiljöer**

EXPLORER ger en briljant siktbild med 180° konvexitet och är idealisk för övervakning av produktionsytor, korsningar, utfarter och lagergångar. Den är godkänd för både inom- och utomhusbruk och levereras med ett robust universalfäste för vägg- eller stolpmontage.

**Explorer Ø60 cm**

**Explorer Ø80 cm**

**Viktigaste fördelar**

| | | | |
|---|---|---|---|
| Fästanordning | Stolp- och väggmontering | Material | Akrylglas |
| Typ | Standard | Form | Rund |
| Användningsområden | Utomhus och inomhus | Ram | PVC |

| | ARTNR | DIAMETER | MAXAVSTÅND FÖR SPEGEL | VIKT | LISTPRIS EXKL. MOMS |
|---|---|---|---|---|---|
| | EXPLORER-60 | 600 mm | 15 m | 4,653 kg | 3 195 kr |
| | EXPLORER-80 | 800 mm | 20 m | 5,794 kg | 3 795 kr |

5 VARIANTER REKOMMENDERAS

## Trafikspegel Konvex - Universell Montering - UV och Frosttålig

90-9035-1-P

- **Storlekar (L x B):** 520 × 520 mm, 620 × 620 mm, 720 × 720 mm, 820 × 820 mm
- **Djup (höjd):** 130 mm, 130 mm, 150 mm, 190 mm
- Bred användning: väg, industri, parkering och fastighet
- UV- och frosttålig för nordiskt klimat
- Fäste medföljer för Ø60 mm stolpe

- [x] Brett synfält
- [x] Slagtålig
- [x] Universell montering

| | |
|---|---|
| Material | Akrylglas |

| | ARTNR | LÄNGD | BREDD | HÖJD | VIKT | LISTPRIS EXKL. MOMS |
|---|---|---|---|---|---|---|
| | P002 | 520 mm | 520 mm | 130 mm | 2,5 kg | 1 295 kr |
| | P003 | 620 mm | 620 mm | 130 mm | 3,2 kg | 1 295 kr |

## Trafikspegel Konvex - Universell Montering - UV och Frosttålig FORTS.

| | ARTNR | LÄNGD | BREDD | HÖJD | VIKT | LISTPRIS EXKL. MOMS |
|---|---|---|---|---|---|---|
| | P004 | 720 mm | 720 mm | 150 mm | 4,3 kg | 1 450 kr |
| | P005 | 820 mm | 820 mm | 190 mm | 5,1 kg | 2 295 kr |
| | P006 | 910 mm | 910 mm | 190 mm | 6,3 kg | 2 395 kr |

3 VARIANTER

## Trafixspegel - TRIXI

TRIXI

**Dancop TRIXI – vidvinkelspegel för ökad säkerhet för gång- och cykeltrafikanter**

**Viktigaste fördelar**

| | | | |
|---|---|---|---|
| Fästanordning | Stolp- och väggmontering | Material | Akrylglas |
| Form | Rund | Användningsområden | Utomhus och inomhus |
| Ram | PVC | | |

| | ARTNR | DIAMETER | MAXAVSTÅND FÖR SPEGEL | TYP | VIKT | LISTPRIS EXKL. MOMS |
|---|---|---|---|---|---|---|
| | TRIXI-35 | 350 mm | 4 m | Standard | 2,4 kg | 1 795 kr |
| | TRIXI-50 | 500 mm | 7 m | Standard | 3,6 kg | 1 995 kr |
| | TRIXI-50-H | 500 mm | 7 m | Med spegeluppvärmning | 5,1 kg | 7 495 kr |

# Trafikspeglar i polykarbonat

## Trafikspegel Ø60 cm - SUBWAY

SUBWAY

**Dancop SUBWAY – vidvinkelspegel i polykarbonat för högtrafikerade miljöer**

SUBWAY är särskilt framtagen för parkeringsgarage, gångtunnlar och andra platser där sikten är begränsad och säkerheten för både gående och fordon måste prioriteras. Med sin 180° vidvinkel ger den en tydlig överblick över skymda hörn och minskar risken för olyckor.

**Viktigaste fördelar**

| | | | |
|---|---|---|---|
| Diameter | 600 mm | Maxavstånd för spegel | 15 m |
| Fästanordning | Förankras | Material | Polykarbonat (PC) |
| Form | Rund | Användningsområden | Utomhus och inomhus |
| Vikt | 7,7 kg | | |

**4 995 kr** LISTPRIS EXKL. MOMS

# Industrispeglar

5 VARIANTER | VIEW-MINDER | REKOMMENDERAS

## Industrispegel

MORAVIA-0115

**Industrispegel** är dedikerade till att förbättra säkerhet, trygghet och produktivitet på arbetsplatsen.

- Lättviktskonstruktion.
- Stötsäker akryl.
- Utmärkt bildkvalitet.
- Uppseendeväckande gul/svart ram enligt DIN 4844.
- För både inomhus- och skyddad utomhusanvändning.
- Integrerat fäste för enkel installation på 60/76mm stolpar.
- Brett justeringsområde.
- 2 års garanti mot tillverkningsfel.

**Användningsområden:**

- [x] Förbättrar säkerheten, stötsäker akryl.
- [x] Utmärkt bildkvalitet, iögonfallande ram.
- [x] Enkel installation, integrerat fäste.

| | | | |
|---|---|---|---|
| Material | Akrylglas | Färg | Svart/Gul |
| Fästanordning | Stolp- och väggmontering | Användningsområden | Utomhus och inomhus |
| Ram | Plast | | |
| Typ | Korrosionsskyddad hållare för diameter 60 eller 76 mm | | |

| | ARTNR | BREDD | HÖJD | FORM | DIAMETER | VIKT | LISTPRIS EXKL. MOMS |
|---|---|---|---|---|---|---|---|
| | **253.15.681** | 600 mm | 400 mm | Rektangulär | | 3 kg | **2 095 kr** |
| | **253.16.706** | 800 mm | 600 mm | Rektangulär | | 5,3 kg | **3 595 kr** |
| | **253.18.463** | 1000 mm | 800 mm | Rektangulär | | 11,5 kg | **5 195 kr** |
| | **253.17.516** | | | Rund | 600 mm | 3,5 kg | **2 095 kr** |
| | **253.14.690** | | | Rund | 800 mm | 7 kg | **2 695 kr** |

# Observationsspeglar 90°

4 VARIANTER PANORAMIC

## Observationsspegel - 90°

MORAVIA-0119

**Observationsspeglar 90°**

- Ultralätt akrylmaterial.
- Endast för inomhusbruk.
- Hjälper till att minska olyckor och stöld.
- 2 års garanti mot tillverkningsfel.

**Användningsområden:Specifikationer:**

- Storlekar (mm): 600, 800, 900 och 1,000
- Material: Metalliserad akryl
- Stil: 90 grader
- Ram: Ramlös

- [x] Minskar olyckor och stöld.
- [x] Lättviktig och hållbar konstruktion.

| | | | |
|---|---|---|---|
| Material | Akrylglas | Form | Kvartsklot |
| Fästanordning | Förankras | Användningsområden | Inomhus |
| Typ | Takmonterad i hörn | | |

| | ARTNR | BREDD | HÖJD | DIAMETER | DJUP | VIKT | LISTPRIS EXKL. MOMS |
|---|---|---|---|---|---|---|---|
| | **257.17.652** | 300 mm | 300 mm | 600 mm | 240 mm | 0,3 kg | **715 kr** |
| | **257.17.048** | 400 mm | 400 mm | 800 mm | 330 mm | 2,5 kg | **775 kr** |
| | **257.13.342** | 420 mm | 420 mm | 900 mm | 360 mm | 0,5 kg | **885 kr** |
| | **257.16.835** | 490 mm | 490 mm | 1000 mm | 400 mm | 3 kg | **1 095 kr** |

2 VARIANTER INSTITUTIONAL REKOMMENDERAS

## Observationsspegel i rostfritt stål

MORAVIA-0111

**Observationsspegel i rostfritt stål**

- För inomhusbruk
- Tillverkad i rostfritt stål
- Anti-vandal
- Briljant klar bild

- [x] Motstår vandalism, förbättrar säkerheten
- [x] Briljant och klar bild

| | | | |
|---|---|---|---|
| Höjd | 250 mm | Material | Rostfritt stål |

| | ARTNR | BREDD | VIKT | LISTPRIS EXKL. MOMS |
|---|---|---|---|---|
| | 258.25.964 | 250 mm | 3,2 kg | 5 995 kr |
| | 258.27.080 | 500 mm | 5,2 kg | 7 695 kr |

# Observationsspeglar för inomhusbruk

4 VARIANTER DETECTIVE

## Observationsspegel - ECO

MORAVIA-0106

**Observationsspegel**

- Endast för inomhusbruk
- Lätt konstruktion
- Fyra storlekar
- Väggfäste ingår

**OBS:** Baksidan och ramen på spegeln är svart.

Prisvärd, lätt rund spegel tillverkad av akrylmaterial med utmärkta optiska egenskaper. Särskilt lämplig för butiker, entréområden och offentliga byggnader. Stark vidvinkeleffekt, idealisk för kort observationsavstånd och medelstort till stort observationsfält.

- [x] Stark vidvinkeleffekt för övervakning
- [x] Snabb montering med väggfäste

| | | | |
|---|---|---|---|
| Material | Akrylglas | Form | Rund |
| Fästanordning | Väggmonterad | Användningsområden | Inomhus |
| Avstånd till vägg | 300 mm | Typ | Justerbart väggfäste |

| | ARTNR | DIAMETER | VIKT | LISTPRIS EXKL. MOMS |
|---|---|---|---|---|
| | 251.21.156 | 600 mm | 2 kg | 3 295 kr |
| | 251.22.409 | 300 mm | 0,8 kg | 1 495 kr |
| | 251.24.236 | 400 mm | 1,1 kg | 2 095 kr |
| | 251.27.851 | 500 mm | 1,5 kg | 2 895 kr |

6 VARIANTER DETECTIVE

## Observationsspegel - Konvex

MORAVIA-0107

Observationsspegel är en lättvikts inomhusspegel för observation och kontroll, perfekt för områden där människor rör sig och där medelstora till stora synfält krävs.

- Utmärkt bildkvalitet.
- Hjälper till att förhindra olyckor och stöld.
- Ultralätt akrylmaterial.
- Eliminerar risker förknippade med glasspeglar.
- Endast för inomhusbruk.
- Extremt stöttålig konstruktion.
- 2 års garanti mot tillverkningsfel.

- [x] Enastående bildkvalitet.
- [x] Förebygger olyckor och stöld.
- [x] Extremt stöttålig.

| | | | |
|---|---|---|---|
| Material | Akrylglas | Form | Rund |
| Användningsområden | Inomhus | Avstånd till vägg | 250 mm |

| | ARTNR | PA_WEIGHT | DIAMETER | VIKT | LISTPRIS EXKL. MOMS |
|---|---|---|---|---|---|
| | **251.13.487** | 170-kg | 300 mm | 1 kg | **895 kr** |
| | **251.13.505** | 600-kg | 800 mm | 3,6 kg | **2 095 kr** |
| | **251.15.534** | 300-kg | 600 mm | 2,2 kg | **1 595 kr** |
| | **251.16.210** | 500-kg | 700 mm | 5 kg | **1 995 kr** |
| | **251.17.667** | 200-kg | 400 mm | 1,3 kg | **995 kr** |
| | **251.18.945** | 250-kg | 500 mm | 1,7 kg | **1 295 kr** |

6 VARIANTER | SPION

## Observationsspegel - SPION

MORAVIA-0113

Observationsspegeln är allmänt accepterad som ***den*** vägkantsobservationsspegeln bland sina många andra attribut och användningsområden.

- Mycket lätt konstruktion.
- Utmärkt bildkvalitet.
- För både inomhus- och utomhusbruk.
- Brett synfält.
- Extremt stöttålig.
- Enkel installation.
- 2 års garanti mot tillverkningsfel.

**Användningsområden:**
**Specifikationer:**

- [x] Bred synvinkel förbättrar säkerheten.
- [x] Tål stötar, lätt installation.
- [x] Tvåårig garanti mot tillverkningsfel.

| | | | |
|---|---|---|---|
| Material | Plast | Form | Rund |
| Fästanordning | Väggmonterad | Avstånd till vägg | 250 mm |
| Typ | Justerbart väggfäste | | |
| Användningsområden | Inomhus och skyddat utomhusområde | | |

| | ARTNR | DIAMETER | VIKT | LISTPRIS EXKL. MOMS |
|---|---|---|---|---|
| | 247.13.962 | 400 mm | 1,8 kg | 1 095 kr |
| | 247.14.455 | 500 mm | 2,25 kg | 1 495 kr |
| | 247.17.989 | 300 mm | 1,3 kg | 995 kr |
| | 247.18.504 | 800 mm | 5,5 kg | 2 595 kr |
| | 247.18.522 | 700 mm | 4,4 kg | 2 395 kr |
| | 247.19.332 | 600 mm | 3,5 kg | 1 895 kr |

3 VARIANTER DETECTIVE REKOMMENDERAS

## Observationsspegel med magnet

MORAVIA-0108

Observationsspegel med magnet är en rund spegel med magnetfot, idealisk för situationer som kräver tillfällig eller semipermanent installation.

- Lätt konstruktion.
- Utmärkt bildkvalitet.
- Enkel att fästa på plana stålytor.
- Stötsäker akryl.
- Spegelns yta skyddas av ett starkt, klart akryllager.
- För inomhusbruk och skyddade utomhusmiljöer.
- 2 års garanti mot tillverkningsfel.

**Användningsområden:**

- [x] Utmärkt bildkvalitet, tydlig observation.
- [x] Stötsäker akryl, hållbarhet.
- [x] 2 års garanti mot fel.

| | |
|---|---|
| Material | **Akrylglas** |

| | ARTNR | SPEGELNS DIAMATER | VIKT | LISTPRIS EXKL. MOMS |
|---|---|---|---|---|
| | **252.25.675** | 300 mm | 1,2 kg | **1 095 kr** |
| | **252.28.369** | 600 mm | 2 kg | **1 595 kr** |
| | **252.29.230** | 450 mm | 1,5 kg | **1 395 kr** |

2 VARIANTER VISION

## Portabel inspektionsspegel

MORAVIA-0112

Portabel inspektionsspegel har utformats för att göra säkerhetskontroller mycket enklare.

- Akrylspegel för vidvinkelsyn.
- För utomhus- och inomhusbruk.
- Lätt och mobil.
- Aluminiumhandtag som sträcker sig från 1 meter till 2 meter.
- 450 mm diameter modell utrustad med fyra hjul.
- Förvaringsväska med fleecefoder ingår.
- 5 års garanti mot tillverkningsfel.

**Användningsområden:**
**Specifikationer:**

- [x] Förbättra säkerhetskontroller med akrylglas.
- [x] Enkel att transportera, lätt och mobil.
- [x] Flexibel användning med förlängbart aluminiumhandtag.

| | |
|---|---|
| Material | **Akrylglas** |

| | ARTNR | PA_WEIGHT | DIAMETER | VIKT | LISTPRIS EXKL. MOMS |
|---|---|---|---|---|---|
| | **248.14.221** | 200-kg | 230 mm | 1,25 kg | **1 795 kr** |

## Portabel inspektionsspegel FORTS.

| | ARTNR | PA_WEIGHT | DIAMETER | VIKT | LISTPRIS EXKL. MOMS |
|---|---|---|---|---|---|
| | **248.17.593** | 450-kg | 450 mm | 3,15 kg | **3 095 kr** |

### Trafikspegel Inomhus - 333 x 333 mm

P031

Öka säkerheten och överblicken i inomhusmiljöer med en smidig trafikspegel som hjälper till att förebygga kollisioner i skymda lägen.

- Storlek: 333 × 333 mm
- Låg vikt: 0,6 kg
- Enkel att montera
- Lämplig för lager, korridorer, entréer och parkeringshus

- [x] Kollisionsförebyggande
- [x] Låg vikt 0,6 kg
- [x] Enkel montering

| | | | |
|---|---|---|---|
| Längd | **333 mm** | Bredd | **333 mm** |
| Höjd | **333 mm** | Vikt | **0,6 kg** |

**1 095 kr** LISTPRIS EXKL. MOMS

### Vandalsäker spegel i rostfritt stål för inomhusbruk - Ø500 mm

252.21.125

**Vandalsäker spegel i rostfritt stål för inomhusbruk** är en konvex spegel tillverkad i högkvalitativt rostfritt stål. Perfekt för användning i situationer där vandalism är ett problem.

**Användningsområden:**
Tunnelbanor, tågstationer, gångtunnlar, fängelser, psykiatriska institutioner etc.

**Specifikationer:**

- Material: Rostfritt stål
- Storlek: 500mm i diameter x 80mm djup
- 2 års garanti mot tillverkningsfel.

- [x] Ökar säkerheten med bredare synvinkel
- [x] Motstår vandalism med robust konstruktion

| | |
|---|---|
| Vikt | **1,6 kg** |

**6 795 kr** LISTPRIS EXKL. MOMS

5 VARIANTER DETECTIVE REKOMMENDERAS

## Väggmonterad observationsspegel

MORAVIA-0110

Den **Väggmonterad observationsspegel** är en liten akrylspegel som är idealisk för användning där utrymmet är begränsat.

- Utmärkt bildkvalitet.
- Bred betraktningsvinkel.
- Enkel att montera på väggen.
- Stötsäker akryl.
- Spegelns yta skyddas av ett starkt, klart akryllager.
- 2 års garanti mot tillverkningsfel.

**Användningsområden:**

Verkstäder, små butiker, detaljhandelsbutiker, kontor etc.

**Specifikationer:**

- [x] Enastående bildkvalitet.
- [x] Bred synvinkel.
- [x] Skyddad spegelyta.

| | |
|---|---|
| Material | Akrylglas |

| | ARTNR | DIAMETER | DJUP | FORM | SPEGELSTORLEK B X H X D | VIKT | LISTPRIS EXKL. MOMS |
|---|---|---|---|---|---|---|---|
| | **252.20.017** | 800 mm | 180 mm | Rund | | 3,5 kg | **2 295 kr** |
| | **252.20.171** | | | Oval | 360 x 260 x 75 mm | 0,3 kg | **915 kr** |
| | **252.20.458** | | | Oval | 520 x 320 x 85 mm | 0,5 kg | **1 495 kr** |
| | **252.20.842** | 450 mm | 100 mm | Rund | | 4,5 kg | **1 795 kr** |
| | **252.26.285** | 600 mm | 130 mm | Rund | | 2,2 kg | **2 095 kr** |

2 VARIANTER

## Övervakningsspegel Inomhus - Rektangulär - 630x430 mm eller 810x610 mm

90-9035-7-P

Rektangulär inomhusspegel som ger tydlig översikt i korridorer, lager och andra inomhusmiljöer. Smidig profil och robust konstruktion för trygg orientering och bättre sikt runt hörn.

- **Format:** Rektangulär
- **Mått (L x B):** 630 x 430 mm eller 810 x 610 mm
- **Djup/höjd:** 80 mm eller 60 mm
- **Användning:** Inomhus
- Enkel montering och låg profil

- [x] Sikt runt hörn
- [x] Robust konstruktion
- [x] Enkel montering

| | ARTNR | LÄNGD | BREDD | HÖJD | VIKT | LISTPRIS EXKL. MOMS |
|---|---|---|---|---|---|---|
| | **P035** | 630 mm | 430 mm | 80 mm | 1,6 kg | **1 425 kr** |
| | **P037** | 810 mm | 610 mm | 60 mm | 2,4 kg | **1 850 kr** |

# Observationsspeglar för utomhusbruk

2 VARIANTER | MIRROR-MAX | REKOMMENDERAS

## Observationsspegel - MIRROR-MAX

MORAVIA-0109

Observationsspegel är en kompakt spegel som erbjuder vidvinkelvyer, vilket gör att den kan ersätta två konventionella trafiksspeglar vid T-korsningar. Detta gör Observationsspegel till en extremt kostnadseffektiv lösning.

- Utmärkt bildkvalitet.
- UV- och väderbeständig ram.
- 2 års garanti.

| | | | |
|---|---|---|---|
| Material | Akrylglas | Form | Halvcirkel |
| Fästanordning | Stolp- och väggmontering | Användningsområden | Utomhus och inomhus |
| Synfält | 180 ° | Ram | Plast |
| Typ | Hållare med rörklämma - D 60/76 mm | | |

| | ARTNR | BREDD | HÖJD | DJUP | MAXAVSTÅND FÖR SPEGEL | VIKT | LISTPRIS EXKL. MOMS |
|---|---|---|---|---|---|---|---|
| | **246.14.036** | 750 mm | 400 mm | 160 mm | 5 m | 3,8 kg | **3 295 kr** |
| | **246.17.210** | 850 mm | 420 mm | 190 mm | 7 m | 4,1 kg | **4 395 kr** |

# Panoramaspeglar 180°

4 VARIANTER PANORAMIC

## Observationsspegel - 180°

MORAVIA-0120

Dessa **Observationsspeglar 180°** erbjuder enastående bildkvalitet till ett ekonomiskt pris.

- Ultralätt akrylmaterial.
- Endast för inomhusbruk.
- Kan skruvas direkt på plana ytor.
- Hjälper till att minska olyckor och stölder.
- 2 års garanti mot tillverkningsfel.

**Användningsområden:**
**Specifikationer:**

- Storlekar (mm): 600, 800, 900 och 1,000
- Material: Metalliserad akryl
- Stil: 180 grader
- Ram: Ramlös

- [x] Minskar olyckor och stöld.
- [x] Enkel installation på plana ytor.

| | | | |
|---|---|---|---|
| Material | **Akrylglas** | Form | **Halvklot** |
| Fästanordning | **Väggmonterad** | Användningsområden | **Inomhus** |

| | ARTNR | BREDD | HÖJD | DIAMETER | DJUP | VIKT | LISTPRIS EXKL. MOMS |
|---|---|---|---|---|---|---|---|
| | **256.14.205** | 800 mm | 410 mm | 800 mm | 330 mm | 2,5 kg | **1 095 kr** |
| | **256.16.959** | 900 mm | 450 mm | 900 mm | 250 mm | 3 kg | **1 495 kr** |
| | **256.17.882** | 1000 mm | 530 mm | 1000 mm | 400 mm | 6 kg | **2 595 kr** |
| | **256.17.911** | 600 mm | 320 mm | 600 mm | 240 mm | 0,4 kg | **995 kr** |

# Panoramaspeglar 360°

5 VARIANTER PANORAMIC

## Observationsspegel - 360°

MORAVIA-0118

Observationsspegel-sortimentet är ett oumbärligt säkerhetshjälpmedel för områden med hög trafikflöde.

- Utmärkta bildegenskaper.
- Ultralätt akrylmaterial.
- Endast för inomhusbruk.
- Kan skruvas direkt på plana ytor eller hängas upp med valfritt kedjeset.
- 360° klar sikt för maximal säkerhet.
- Hjälper till att minska olyckor och stöld.
- Förbättrar flödet av fotgängare.
- 2 års garanti mot tillverkningsfel.

- [x] Förbättrar säkerheten med bildkvalitet.
- [x] Minskar olyckor och stöld.
- [x] Optimerar fotgängartrafikens flöde.

| | | | |
|---|---|---|---|
| Material | Akrylglas | Form | Klot |
| Fästanordning | Förankras | Användningsområden | Inomhus |
| Synfält | 360 ° | Typ | Upphängd eller takmonterad |

| | ARTNR | DIAMETER | VIKT | LISTPRIS EXKL. MOMS |
|---|---|---|---|---|
| | 250.10.202 | 900 mm | 2 kg | 3 695 kr |
| | 250.13.084 | 1250 mm | 4,2 kg | 8 495 kr |
| | 250.15.138 | 600 mm | 5,5 kg | 1 895 kr |
| | 250.17.220 | 800 mm | 1,7 kg | 2 995 kr |
| | 250.18.256 | 1000 mm | 4 kg | 4 095 kr |

nordguard

Hela sortimentet, alltid uppdaterat

nordguard

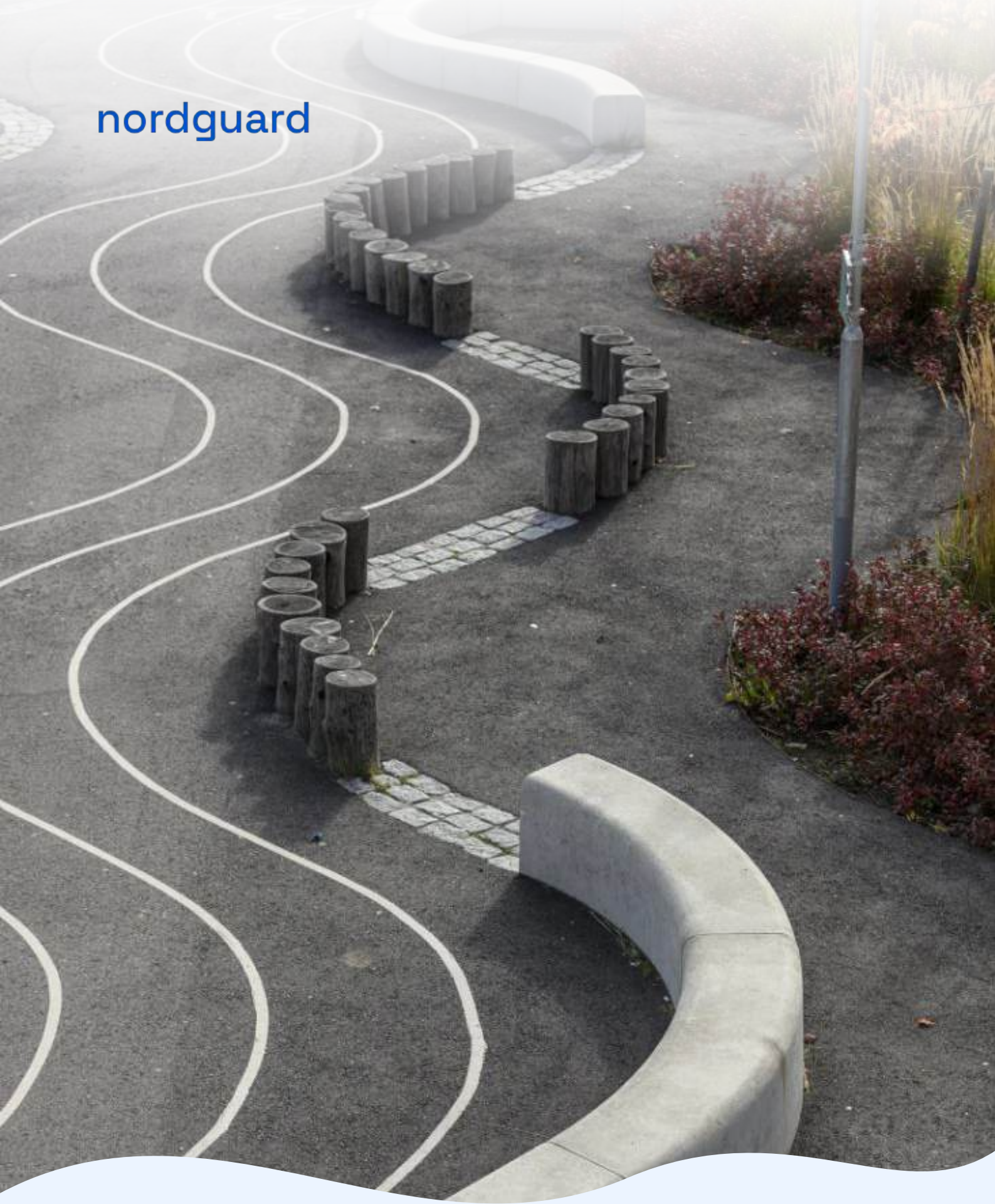

# Offentlig Miljö

2027

# Kategorier och sidor


**Offentlig Miljö** 3

Cykelställ 4

- Standard cykelställ 4
- Tvåvånings cykelställ 13
- Väggmonterade cykelställ 16
- Cykelpollare 18
- Bågformade cykelställ 23
- Elsparkcykelställ 36
- Cykelhus 39

Möbler 61

Blomlådor och planteringskärl för offentlig miljö 65

Väntkurer 79

Vägräcken 81

Avfallsskjul 86

Trappor 91

Övrigt i offentlig miljö 93

KAPITEL 01

# Offentlig Miljö

Skriv en kapitelingress här...


| | | | |
|---|---|---|---|
| Cykelställ | 4 | Möbler | 61 |
| Blomlådor och planteringskärl för offentlig miljö | 65 | Väntkurer | 79 |
| Vägräcken | 81 | Avfallsskjul | 86 |
| Trappor | 91 | Övrigt i offentlig miljö | 93 |

# Standard cykelställ

CITY

## Cykelställ - 1 cykel - Varmförzinkad - Upp till 64mm däckbredd - VARIO

169.24.092

Det moderna **Cykelställ VARIO** är det perfekta valet för en enskild parkeringsplats.

**VARIO** är ett robust, varmförzinkat ställ som passar cyklar med däck upp till maximalt 68mm.

Perfekt för kommersiella, industriella och privata användningsområden, stället kan monteras både på vägg och golv.

- För vägg- eller golvmontering
- Varmförzinkat stål
- Snabb och enkel installation
- Upp till 68mm däckbredd

- [x] Enkel montering på vägg/golv
- [x] Korrosionsskydd med varmförzinkat stål
- [x] Snabb och enkel installation

| | |
|---|---|
| Vikt | 5 kg |

**875 kr** LISTPRIS EXKL. MOMS

4 VARIANTER CITY

## Cykelställ - BASIC

MORAVIA-0210

**Cykelställ BASIC**

- För 2 till 5 cyklar
- Ekonomiskt prissatt
- Snabb och enkel installation
- Upp till 68 mm däckbredd

- [x] Ekonomisk cykelförvaring
- [x] Snabb, enkel installation

| | | | |
|---|---|---|---|
| Höjd | 260 mm | Material | Stål |
| Djup | 370 mm | Färg | Silvergrå |

| | ARTNR | ANTAL CYKLAR | BREDD | YTBEHANDLING | VIKT | LISTPRIS EXKL. MOMS |
|---|---|---|---|---|---|---|
| | **169.28.433** | 2 | 480 mm | El-förzinkad | 3,2 kg | **465 kr** |
| | **169.22.650** | 3 | 780 mm | Varmförzinkad / Galvaniserad | 4,8 kg | **595 kr** |
| | **169.23.119** | 4 | 1080 mm | El-förzinkad | 6,4 kg | **995 kr** |
| | **169.21.112** | 5 | 1380 mm | El-förzinkad | 8 kg | **1 595 kr** |

OFFENTLIG MILJÖ · 2027

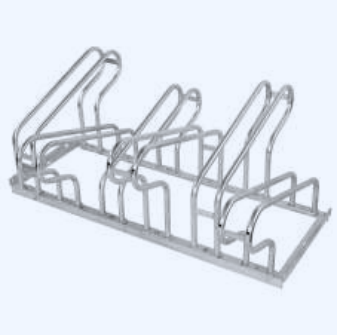

3 VARIANTER CITY

# Cykelställ - Dubbelsidig - CLASSIC

MORAVIA-0209

**Cykelställ Dual Side**

- För 6 till 12 cyklar
- Varmförzinkad för lång livslängd
- Snabb och enkel installation
- Upp till 68mm däckbredd
- Dubbelriktad parkering
- Kan bultas ihop för att skapa flera parkeringskombinationer

- [x] Maximera utrymmet med platsbesparing.
- [x] Anpassa för 68 mm däckbredd.
- [x] Förläng livslängden med varmförzinkning.

| | | | |
|---|---|---|---|
| Höjd | 405 mm | Material | Stål |
| Djup | 700 mm | Ytbehandling | Varmförzinkad / Galvaniserad |
| Färg | Silvergrå | | |

| | ARTNR | ANTAL CYKLAR | BREDD | VIKT | LISTPRIS EXKL. MOMS |
|---|---|---|---|---|---|
| | **169.22.758** | 6 | 1050 mm | 14 kg | **2 595 kr** |
| | **169.24.529** | 10 | 1750 mm | 22,3 kg | **4 695 kr** |
| | **169.21.033** | 12 | 2100 mm | 26 kg | **5 895 kr** |

OFFENTLIG MILJÖ · 2027

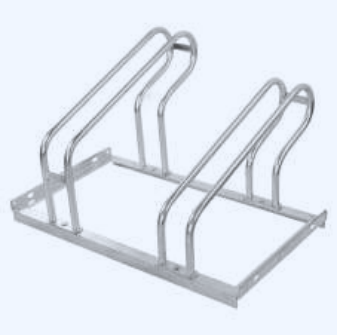

5 VARIANTER | CITY | REKOMMENDERAS

# Cykelställ - Ensidig - CLASSIC

MORAVIA-0208

**Cykelställ CLASSICEnkel Sida**

- För 2 till 6 cyklar
- Varmförzinkad för lång livslängd
- Snabb och enkel installation
- Upp till 68mm däckbredd
- Enkelriktad parkering
- Kan bultas ihop för att skapa flera parkeringskombinationer

- [x] Maximera utrymmet med hjulguider
- [x] Anpassad för mountainbikes och skivbromsar
- [x] Hållbar konstruktion med robusta rör

| | | | |
|---|---|---|---|
| Höjd | 405 mm | Material | Stål |
| Djup | 535 mm | Ytbehandling | Varmförzinkad / Galvaniserad |
| Färg | Silvergrå | | |

| | ARTNR | ANTAL CYKLAR | BREDD | VIKT | LISTPRIS EXKL. MOMS |
|---|---|---|---|---|---|
| | **169.21.760** | 2 | 700 mm | 6,5 kg | **975 kr** |
| | **169.29.661** | 3 | 1050 mm | 9,5 kg | **1 095 kr** |
| | **169.29.324** | 4 | 1400 mm | 12,2 kg | **1 395 kr** |
| | **169.21.267** | 5 | 1750 mm | 15 kg | **1 695 kr** |
| | **169.26.155** | 6 | 2100 mm | 17,6 kg | **1 895 kr** |

OFFENTLIG MILJÖ · 2027

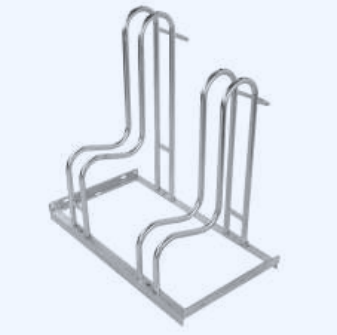

5 VARIANTER | CITY

## Cykelställ - HELIOS

MORAVIA-0214

- Varmförzinkad för lång livslängd
- Snabb och enkel installation
- Upp till 68mm däckbredd
- Höga hjulguider skyddar cykelhjulet
- Ensidig parkering
- Kan bultas ihop för att skapa flera parkeringskombinationer

- [x] Förlänger livslängden på stål
- [x] Enkel och snabb installation
- [x] Flexibel parkering, koppla ihop ställ

| | | | |
|---|---|---|---|
| Höjd | 710 mm | Material | Stål |
| Djup | 385 mm | Ytbehandling | Varmförzinkad / Galvaniserad |
| Färg | Silvergrå | | |

| | ARTNR | ANTAL CYKLAR | BREDD | VIKT | LISTPRIS EXKL. MOMS |
|---|---|---|---|---|---|
| | 169.21.663 | 2 | 700 mm | 8,2 kg | 1 495 kr |
| | 169.28.004 | 3 | 1050 mm | 12,1 kg | 2 395 kr |
| | 169.22.560 | 4 | 1400 mm | 14,7 kg | 2 695 kr |
| | 169.20.804 | 5 | 1750 mm | 18,1 kg | 5 695 kr |
| | 169.29.466 | 6 | 2100 mm | 21,5 kg | 6 195 kr |

2 VARIANTER | CITY

## Cykelställ - LUNA

MORAVIA-0207

**Cykelställ LUNA**

- För 2 eller 3 cyklar
- Varmförzinkad för lång livslängd
- Snabb och enkel installation
- Upp till 68mm däckbredd
- En- eller tvåsidig parkering
- Kan bultas ihop för att skapa flera parkeringskombinationer

- [x] Maximera utrymmet med hjulguider
- [x] Passar mountainbikes och skivbromsar
- [x] Enkel och snabb installation

| | | | |
|---|---|---|---|
| Höjd | 410 mm | Material | Stål |
| Djup | 385 mm | Ytbehandling | Varmförzinkad / Galvaniserad |
| Färg | Silvergrå | | |

| | ARTNR | ANTAL CYKLAR | BREDD | VIKT | LISTPRIS EXKL. MOMS |
|---|---|---|---|---|---|
| | 169.28.644 | 2 | 700 mm | 5,7 kg | 2 695 kr |

OFFENTLIG MILJÖ · 2027



Innehållet får inte plats

## Cykelställ - LUNA FORTS.

| | ARTNR | ANTAL CYKLAR | BREDD | VIKT | LISTPRIS EXKL. MOMS |
|---|---|---|---|---|---|
| | 169.27.661 | 3 | 1050 mm | 8,5 kg | 3 295 kr |

2 VARIANTER CITY

### Cykelställ - MAGNIS

MORAVIA-0215

- Varmförzinkad för lång livslängd
- Snabb och enkel installation
- Upp till 68 mm däckbredd
- Enkel- eller dubbelriktad parkering
- Kan bultas ihop för att skapa flera parkeringskombinationer

- [x] Skyddar hjul med M-formade guider
- [x] Enkel installation och utökning
- [x] Flexibel parkering från båda sidor

| | | | |
|---|---|---|---|
| Höjd | 410 mm | Material | Stål |
| Djup | 380 mm | Ytbehandling | Varmförzinkad / Galvaniserad |
| Färg | Silvergrå | | |

| | ARTNR | ANTAL CYKLAR | BREDD | VIKT | LISTPRIS EXKL. MOMS |
|---|---|---|---|---|---|
| | 169.26.041 | 2 | 700 mm | 7 kg | 2 495 kr |
| | 169.28.168 | 3 | 1050 mm | 11 kg | 2 995 kr |

4 VARIANTER

### Cykelställ - Mercure

PC-0007

**Mercure Modulära Cykelställ: Den Smarta Stadslösningen**

**Fördelar och egenskaper**

- [x] Platsbesparande
- [x] Moduluppbyggbar
- [x] Säker låsning

| | | | |
|---|---|---|---|
| Fästanordning | Förankras | Ytbehandling | Varmförzinkad / Galvaniserad |
| Egenskaper | | | Stålstolpar Ø 76 mm, bygel Ø 22 mm |

| | ARTNR | TYP | VIKT | LISTPRIS EXKL. MOMS |
|---|---|---|---|---|
| | 207002 | 3-platser – enkelsida | 16 kg | 2 995 kr |
| | 207022 | 3-platser – dubbelsidig | 18 kg | 3 195 kr |
| | 207003 | 6-platser – enkelsida | 23 kg | 3 995 kr |
| | 207023 | 6-platser – dubbelsidig | 28 kg | 4 195 kr |

OFFENTLIG MILJÖ · 2027

4 VARIANTER | CITY

## Cykelställ - MULTI-FLEXIBEL

MORAVIA-0206

**Cykelställ MULTI-FLEX - Ett ställ för alla typer av cyklar**
**Cykelställ MULTI-FLEX**

**Fullt justerbar:**
**Flexibel parkering:**
**Robust och praktisk:**
**Korrosionsskydd:**

- Maximera flexibiliteten: Justerbara hjulguider.
- Optimera parkering: Enkel- eller dubbelsidig parkering.
- Öka hållbarheten: Elektropläterat stål för livslängd.

| | | | |
|---|---|---|---|
| Höjd | 360 mm | Material | Stål |
| Djup | 370 mm | Ytbehandling | El-förzinkad |
| Modell | CITY | Färg | Silvergrå |

| | ARTNR | ANTAL CYKLAR | BREDD | VIKT | LISTPRIS EXKL. MOMS |
|---|---|---|---|---|---|
| | 169.17.5502 | 2 | 770 mm | 3,8 kg | 605 kr |
| | 169.17.5508 | 3 | 1120 mm | 5,4 kg | 1 595 kr |
| | 169.17.5509 | 4 | 1470 mm | 7,3 kg | 2 195 kr |
| | 169.17.5520 | 5 | 1820 mm | 9 kg | 2 495 kr |

OFFENTLIG MILJÖ · 2027

## Cykelställ för 16 cyklar

204760

**Cykelställ för 16 cyklar – smart och yteffektiv parkering**

**Varför välja detta cykelställ?**

- **Plats för 16 cyklar** – två rader om 8 cyklar, parkerade ansikte mot ansikte.
- **Yteffektiv lösning** – idealisk där utrymmet är begränsat.
- **Stabil och hållbar konstruktion** – tillverkad i material som tål hård och frekvent användning.
- **Enkel parkering** – god åtkomst från båda sidor gör det lätt att ställa upp och ta ned cykeln.

- [x] 16 cykelplatser
- [x] Yteffektiv parkering
- [x] Åtkomst båda sidor

| | | | |
|---|---|---|---|
| Längd | 2604 mm | Fästanordning | Förankras |
| Vikt | 50 kg | | |
| Egenskaper | | | Stål, ram 30 x 30 mm och Ø 38 mm |
| Ytbehandling | | | Galvaniserad eller lackerad i RAL-kulör |
| Typ | | | Basplatta med ø 13 mm hål (bultar för basplattor ingår ej) |

**7 555 kr** LISTPRIS EXKL. MOMS

3 VARIANTER ST ERIKS

## Cykelställ i betong - Pedalen

ST0103

**Modell Pedalen – plats för 4 eller 7 cyklar**

- Ensidigt cykelställ med plats för 4 cyklar
- Dubbelsidigt cykelställ med plats för 4 + 3 cyklar (totalt 7 cyklar)

**Modell Kuggen – cirkulärt cykelställ för upp till 20 cyklar**

- Skolor och universitet
- Kontorskomplex
- Stationer och knutpunkter i kollektivtrafiken
- Offentliga torg och gårdsmiljöer

- [x] Säker cykelparkering
- [x] Rostfria låsbyglar
- [x] Upp till 20 cyklar

| | |
|---|---|
| Färg | Grå |

| | ARTNR | LÄNGD | BREDD | HÖJD | ANTAL CYKLAR | VIKT | LISTPRIS EXKL. MOMS |
|---|---|---|---|---|---|---|---|
| | **5130-180400** | 1800 mm | 400 mm | 450 mm | 4 | 725 kg | **8 995 kr** |
| | **5130-180700** | 1800 mm | 400 mm | 450 mm | 7 | 685 kg | **11 395 kr** |
| | **5132-162000** | 1600 mm | 1600 mm | 480 mm | 20 | 1400 kg | **23 995 kr** |

OFFENTLIG MILJÖ · 2027

## Cykelställ i trä för 6 cyklar - TURIN

310200

Detta cykelställ i naturligt trä erbjuder en robust och estetiskt tilltalande parkeringslösning för **upp till 6 cyklar**. Tillverkat av tryckimpregnerat furuträ (klass 4) och anpassat för utomhusbruk. Cykelstället levereras **färdigmonterat** och är **redo att fästas i underlaget** – rostfria A2-skruvar ingår. Ett stabilt och diskret val för offentliga miljöer, bostadsområden och företag där funktion och design ska samverka.

- [x] Naturligt trä
- [x] Robust konstruktion
- [x] Levereras färdigmonterad

| | | | |
|---|---|---|---|
| Antal cyklar | 6 | Längd | 1800 mm |
| Höjd | 1000 mm | Storlek | Stock Ø100 mm, rundstav Ø35 mm |
| Fästanordning | Förankras | Vikt | 39 kg |
| Typ | Tryckimpregnerat furu trä (klass 4) | | |

**4 995 kr** LISTPRIS EXKL. MOMS

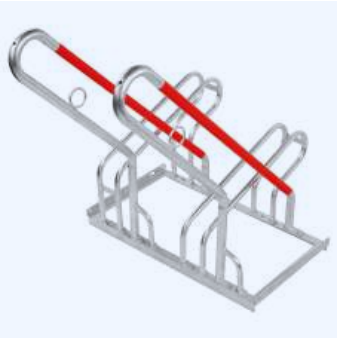

3 VARIANTER CITY REKOMMENDERAS

## Cykelställ med ramlås - HYBRID

MORAVIA-0213

- Stödbyglar hjälper till att hålla cyklarna upprätta
- Varmförzinkad för lång livslängd
- Snabb och enkel installation
- Upp till 68 mm däckbredd
- Ensidig parkering
- Kan bultas ihop för att skapa flera parkeringskombinationer

- [x] Förhindrar cyklar från att välta
- [x] Enkel och snabb installation
- [x] Passar däck upp till 68 mm

| | | | |
|---|---|---|---|
| Höjd | 800 mm | Material | Stål |
| Djup | 945 mm | Ytbehandling | Varmförzinkad / Galvaniserad |
| Färg | Silvergrå | | |

| | ARTNR | ANTAL CYKLAR | BREDD | VIKT | LISTPRIS EXKL. MOMS |
|---|---|---|---|---|---|
| | **169.27.443** | 2 | 700 mm | 11,6 kg | **2 695 kr** |
| | **169.27.385** | 4 | 1400 mm | 22 kg | **4 995 kr** |
| | **169.28.570** | 6 | 2100 mm | 31,5 kg | **6 795 kr** |

OFFENTLIG MILJÖ · 2027

## Hög-låg cykelställ för 5 cyklar

204719

**Hög-Låg Cykelställ för 5 cyklar – smart, snygg och platsbesparande parkering**

**Smart design som ökar kapaciteten**

- **Hög-låg-system:** Två olika höjder gör att cyklarna står tätare utan att slå i varandra.
- **Åtkomst från båda sidor:** Cyklar kan parkeras och hämtas från båda håll, vilket minskar trängsel.
- **Utrymmeseffektiv:** Perfekt när du vill maximera antalet cyklar på en begränsad yta.

**Robust och hållbar konstruktion**

- [x] Platsbesparande
- [x] Hög-låg parkering
- [x] Åtkomst båda sidor

| | | | |
|---|---|---|---|
| Längd | 1608 mm | Fästanordning | Fristående |
| Egenskaper | Stålrör 35 x 35 mm | Antal cyklar | 5 cyklar |
| Vikt | 18 kg | | |
| Ytbehandling | | | Galvaniserad eller lackerad i RAL-kulör |
| Typ | | | Fristående eller förankrad i marken genom ø 10 mm hål |

**1 885 kr** LISTPRIS EXKL. MOMS

3 VARIANTER REKOMMENDERAS

## Hög-låg cykelställ för 6 cyklar

PC-0001

**Hög-Låg Cykelställ 6 Platser: Smart cykelparkering för moderna miljöer**

**Stabil, hållbar och lätt att använda**

**Stadig konstruktion:Platsbesparande design:Ingen trassel med styren:Åtkomst från båda sidor:**

**Perfekt för många typer av platser**

- [x] Tvånivåparkering
- [x] Trasselfritt styre
- [x] Plats för 6

| | | | |
|---|---|---|---|
| Längd | 1980 mm | Fästanordning | Fristående |
| Egenskaper | Stålrör 35 x 35 mm | Antal cyklar | 6 cyklar |
| Ytbehandling | | | Galvaniserad eller lackerad i RAL-kulör |
| Typ | | | Fristående eller förankrad i marken genom ø 10 mm hål |

| | ARTNR | FÄRG | VIKT | LISTPRIS EXKL. MOMS |
|---|---|---|---|---|
| | 204700 | Silvergrå | 29 kg | 3 995 kr |
| | 204711.GPRO | Grå | 23 kg | 5 495 kr |
| | 204711.S025 | Cortenstål | 23 kg | 5 495 kr |

OFFENTLIG MILJÖ · 2027

# Tvåvånings cykelställ

48 VARIANTER

## Tvåvånings cykelställ

TBSC-TTCR

Detta cykelställ i två våningar är en yteffektiv och flexibel lösning för miljöer där många cyklar behöver förvaras på en begränsad golvyta. Genom att placera cyklarna på två nivåer kan kapaciteten fördubblas jämfört med ett traditionellt cykelställ, utan att motsvarande extra golvyta behöver tas i anspråk.

### Användningsområden

| | | | |
|---|---|---|---|
| Minsta takhöjd | 2500 mm | Däckbredd | Stöd för upp till 65 mm |
| Material | Stål | Ytbehandling | Varmförzinkad / Galvaniserad |
| Garanti | 10 år | | |
| Avstånd mellan cykelställen | 375 mm standardavstånd, nivåerna placerade omlott | | |

| ARTNR | ANTAL CYKLAR | GASFJÄDER | EASY-GRIP | VIKT | LISTPRIS EXKL. MOMS |
|---|---|---|---|---|---|
| TTCR-10-WH-WEG | 10 | Med gasfjäder | Med Easy-Grip | 250 kg | 30 995 kr |
| TTCR-10-WH-NEG | 10 | Med gasfjäder | Utan Easy-Grip | 250 kg | 29 995 kr |
| TTCR-10-NH-WEG | 10 | Utan gasfjäder | Med Easy-Grip | 250 kg | 22 995 kr |
| TTCR-10-NH-NEG | 10 | Utan gasfjäder | Utan Easy-Grip | 250 kg | 21 995 kr |
| TTCR-12-WH-WEG | 12 | Med gasfjäder | Med Easy-Grip | 300 kg | 36 995 kr |
| TTCR-12-WH-NEG | 12 | Med gasfjäder | Utan Easy-Grip | 300 kg | 35 995 kr |
| TTCR-12-NH-WEG | 12 | Utan gasfjäder | Med Easy-Grip | 300 kg | 27 995 kr |
| TTCR-12-NH-NEG | 12 | Utan gasfjäder | Utan Easy-Grip | 300 kg | 26 995 kr |
| TTCR-14-WH-WEG | 14 | Med gasfjäder | Med Easy-Grip | 350 kg | 43 495 kr |
| TTCR-14-WH-NEG | 14 | Med gasfjäder | Utan Easy-Grip | 350 kg | 41 995 kr |
| TTCR-14-NH-WEG | 14 | Utan gasfjäder | Med Easy-Grip | 350 kg | 31 995 kr |
| TTCR-14-NH-NEG | 14 | Utan gasfjäder | Utan Easy-Grip | 350 kg | 30 995 kr |
| TTCR-16-WH-WEG | 16 | Med gasfjäder | Med Easy-Grip | 400 kg | 49 495 kr |
| TTCR-16-WH-NEG | 16 | Med gasfjäder | Utan Easy-Grip | 400 kg | 47 995 kr |
| TTCR-16-NH-WEG | 16 | Utan gasfjäder | Med Easy-Grip | 400 kg | 36 995 kr |
| TTCR-16-NH-NEG | 16 | Utan gasfjäder | Utan Easy-Grip | 400 kg | 35 495 kr |
| TTCR-18-WH-WEG | 18 | Med gasfjäder | Med Easy-Grip | 450 kg | 55 995 kr |
| TTCR-18-WH-NEG | 18 | Med gasfjäder | Utan Easy-Grip | 450 kg | 53 995 kr |
| TTCR-18-NH-WEG | 18 | Utan gasfjäder | Med Easy-Grip | 450 kg | 41 995 kr |
| TTCR-18-NH-NEG | 18 | Utan gasfjäder | Utan Easy-Grip | 450 kg | 39 995 kr |
| TTCR-2-WH-WEG | 2 | Med gasfjäder | Med Easy-Grip | 50 kg | 7 995 kr |
| TTCR-2-WH-NEG | 2 | Med gasfjäder | Utan Easy-Grip | 50 kg | 7 495 kr |
| TTCR-2-NH-WEG | 2 | Utan gasfjäder | Med Easy-Grip | 50 kg | 5 995 kr |
| TTCR-2-NH-NEG | 2 | Utan gasfjäder | Utan Easy-Grip | 50 kg | 5 795 kr |
| TTCR-20-WH-WEG | 20 | Med gasfjäder | Med Easy-Grip | 500 kg | 61 995 kr |
| TTCR-20-WH-NEG | 20 | Med gasfjäder | Utan Easy-Grip | 500 kg | 59 995 kr |

## Tvåvånings cykelställ FORTS.

| ARTNR | ANTAL CYKLAR | GASFJÄDER | EASY-GRIP | VIKT | LISTPRIS EXKL. MOMS |
|---|---|---|---|---|---|
| TTCR-20-NH-WEG | 20 | Utan gasfjäder | Med Easy-Grip | 500 kg | 45 995 kr |
| TTCR-20-NH-NEG | 20 | Utan gasfjäder | Utan Easy-Grip | 500 kg | 43 995 kr |
| TTCR-22-WH-WEG | 22 | Med gasfjäder | Med Easy-Grip | 550 kg | 67 995 kr |
| TTCR-22-WH-NEG | 22 | Med gasfjäder | Utan Easy-Grip | 550 kg | 65 995 kr |
| TTCR-22-NH-WEG | 22 | Utan gasfjäder | Med Easy-Grip | 550 kg | 50 995 kr |
| TTCR-22-NH-NEG | 22 | Utan gasfjäder | Utan Easy-Grip | 550 kg | 48 995 kr |
| TTCR-24-WH-WEG | 24 | Med gasfjäder | Med Easy-Grip | 600 kg | 73 995 kr |
| TTCR-24-WH-NEG | 24 | Med gasfjäder | Utan Easy-Grip | 600 kg | 71 995 kr |
| TTCR-24-NH-WEG | 24 | Utan gasfjäder | Med Easy-Grip | 600 kg | 55 995 kr |
| TTCR-24-NH-NEG | 24 | Utan gasfjäder | Utan Easy-Grip | 600 kg | 52 995 kr |
| TTCR-4-WH-WEG | 4 | Med gasfjäder | Med Easy-Grip | 100 kg | 15 495 kr |
| TTCR-4-WH-NEG | 4 | Med gasfjäder | Utan Easy-Grip | 100 kg | 14 995 kr |
| TTCR-4-NH-WEG | 4 | Utan gasfjäder | Med Easy-Grip | 100 kg | 11 495 kr |
| TTCR-4-NH-NEG | 4 | Utan gasfjäder | Utan Easy-Grip | 100 kg | 10 995 kr |
| TTCR-6-WH-WEG | 6 | Med gasfjäder | Med Easy-Grip | 150 kg | 20 995 kr |
| TTCR-6-WH-NEG | 6 | Med gasfjäder | Utan Easy-Grip | 150 kg | 19 995 kr |
| TTCR-6-NH-WEG | 6 | Utan gasfjäder | Med Easy-Grip | 150 kg | 15 995 kr |
| TTCR-6-NH-NEG | 6 | Utan gasfjäder | Utan Easy-Grip | 150 kg | 14 995 kr |
| TTCR-8-WH-WEG | 8 | Med gasfjäder | Med Easy-Grip | 200 kg | 24 995 kr |
| TTCR-8-WH-NEG | 8 | Med gasfjäder | Utan Easy-Grip | 200 kg | 23 995 kr |
| TTCR-8-NH-WEG | 8 | Utan gasfjäder | Med Easy-Grip | 200 kg | 18 995 kr |
| TTCR-8-NH-NEG | 8 | Utan gasfjäder | Utan Easy-Grip | 200 kg | 17 995 kr |

OFFENTLIG MILJÖ · 2027

2 VARIANTER

# Tvåvånings cykelställ för 12 cyklar med utdragbar skena - HORIZON

PC-0018

**Cykelställ med dubbla parkeringsplatser - Upp till 12 cyklar**

**Fördelar**

- **Dubbelt så många cyklar** Optimera din parkeringsyta och skapa ordning bland cyklarna.
- **Lätt att använda** Smidig hantering utan tunga lyft eller ansträngning för användaren.
- **Platsbesparande lösning** Perfekt där varje kvadratmeter räknas.

- [x] Dubbel kapacitet
- [x] Platsbesparande
- [x] Enkel hantering

| | |
|---|---|
| Fästanordning | Fristående |
| Egenskaper | B 2830 x D 1801 x H 1788 mm (totalhöjd med cyklar cirka 2750 mm) |
| Dimensioner | 100 x 100 mm stålrörsstolpar och 70 x 70 mm stålrörsbalkar (tvärgående). |

| | ARTNR | TYP | VIKT | LISTPRIS EXKL. MOMS |
|---|---|---|---|---|
| | 204790 | Standardmodul - 12 platser | 390 kg | 43 995 kr |
| | 204791 | Förlängningsmodul - 12 platser | 360 kg | 41 995 kr |

OFFENTLIG MILJÖ · 2027

# Väggmonterade cykelställ

3 VARIANTER | CITY

## Cykelställ - Väggmonterad - WALLMOUNT

MORAVIA-0211

**Cykelställ VÄGGFÄSTE180° Justerbar Version**

- Justerbar genom 180 grader
- Väggmontering, enkelt att säkra
- Kompakt och flexibel design
- Galvaniserad stålkonstruktion
- Lämplig för cyklar med däckbredd upp till 50mm
- Levereras med väggfästen
- Fullt monterad

**45° & 90° Fasta Versioner**

- [x] Justera cykelstället 180 grader enkelt
- [x] Montera säkert på väggen enkelt
- [x] Hållbar konstruktion i galvaniserat stål

| | | | |
|---|---|---|---|
| Antal cyklar | 1 | Material | Stål |
| Färg | Silvergrå | | |

| | ARTNR | BREDD | HÖJD | DJUP | YTBEHANDLING | VIKT | LISTPRIS EXKL. MOMS |
|---|---|---|---|---|---|---|---|
| | 169.20.849 | 250 mm | 540 mm | 260 mm | Varmförzinkad / Galvaniserad | 2,8 kg | 945 kr |
| | 169.22.820 | 330 mm | 310 mm | 290 mm | El-förzinkad | 1,6 kg | 325 kr |
| | 169.26.860 | 250 mm | 540 mm | 210 mm | Varmförzinkad / Galvaniserad | 2,5 kg | 865 kr |

4 VARIANTER | CITY | REKOMMENDERAS

## Cykelställ väggmonterat - CIELO

MORAVIA-0212

**Cielo**

- Effektivt och platsbesparande
- Robust och hållbart
- Lämpligt för alla typer av cyklar

- [x] Spara utrymme effektivt
- [x] Skydda cyklar robust konstruktion
- [x] Anpassa för alla cyklar

| | | | |
|---|---|---|---|
| Höjd | 350 mm | Material | Stål |
| Djup | 350 mm | Ytbehandling | Varmförzinkad / Galvaniserad |
| Färg | Silvergrå | | |

| | ARTNR | ANTAL CYKLAR | LÄNGD | VIKT | LISTPRIS EXKL. MOMS |
|---|---|---|---|---|---|
| | 169.26.440 | 2 | 500 mm | 6 kg | 1 295 kr |

OFFENTLIG MILJÖ · 2027

## Cykelställ väggmonterat - CIELO FORTS.

| | ARTNR | ANTAL CYKLAR | LÄNGD | VIKT | LISTPRIS EXKL. MOMS |
|---|---|---|---|---|---|
| | **169.28.815** | 3 | 850 mm | 7 kg | **1 995 kr** |
| | **169.28.160** | 4 | 1200 mm | 8 kg | **2 495 kr** |
| | **169.22.105** | 5 | 1550 mm | 9,2 kg | **2 595 kr** |

OFFENTLIG MILJÖ · 2027

# Cykelpollare

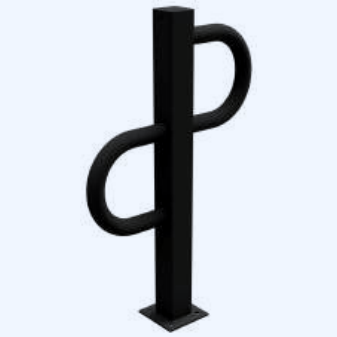

2 VARIANTER

## Cykelpollare - 800 mm hög

SH-S

Cykelpollare för enkelparkering, framtagen för säker och tydlig cykelparkering i offentliga och kommersiella miljöer. Lösningen används vid fastigheter, entréer, skolor, arbetsplatser och stadsmiljöer där cyklar ska kunna parkeras stabilt utan att ta onödigt mycket plats.

- Markfast montering
- Säker enkelparkering
- Platsbesparande cykelställ

| | | | |
|---|---|---|---|
| Ytbehandling | Varmförzinkad / Galvaniserad | Typ | Mattsvart |
| Vikt | 11,23 kg | | |

| | ARTNR | FÄRG | LISTPRIS EXKL. MOMS |
|---|---|---|---|
| | 40880B | Svart | 2 495 kr |
| | 40880 | Silvergrå | 2 195 kr |

2 VARIANTER

## Cykelpollare - SQUARE

SH-458_95

Cykelställ för enkelparkering tillverkat i fyrkantsrör 80 × 20 × 2 mm. Robust och slitstark konstruktion som passar för både inom- och utomhusbruk. Höjd: 800 mm Bredd: 95 mm Fotplatta: 150 × 150 mm Stabil bottenplatta möjliggör säker fastbultning i mark eller golv. Passar för cykelparkering vid entréer, fastigheter, arbetsplatser och offentliga miljöer.

- Robust stålkonstruktion
- Stabil bottenplatta
- Enkel montering

| | | | |
|---|---|---|---|
| Höjd | 800 mm | Bredd | 95 mm |
| Basdimensioner | 150 x 150 mm | Dimensioner | 80x20x2 mm |
| Vikt | 6 kg | | |

| | ARTNR | YTBEHANDLING | LISTPRIS EXKL. MOMS |
|---|---|---|---|
| | 458_95P | Varmförzinkad / Galvaniserad | 1 895 kr |
| | 458_95PB | Varmförzinkad och lackerad | 1 995 kr |

4 VARIANTER | CITY

## Cykelställ - GIRO

MORAVIA-0220

**Cykelställ** är utformat för att smälta in i omgivningen, men ger ändå en funktionell metod för att säkra cyklar. Finns i två ytbehandlingar och kan monteras under mark eller på ytan.

Robust konstruerad i 42mm Ø och 70 x 70mm stålrör, denna produkt kommer att ge enastående service.

**Ytbehandling:**

- Varmförzinkad och pulverlackerad i antracit järnmica DB 703
- Endast varmförzinkad

**Installation:**

- [x] Robust säkerhet med 42mm Ø stålrör.
- [x] Flexibel installation, underjordisk eller ytmontering.

| | | | |
|---|---|---|---|
| Bredd | 650 mm | Material | Stål |
| Tubdiameter | 42 mm | Höjd över mark | 800 mm |
| Hjuljustering | Tvåsidig | RAL & DB färg | DB 703 |
| Golvplattans dimensioner | 160 x 140 x 10 mm | Vikt | 11,5 kg |

| | ARTNR | YTBEHANDLING | FÄSTANORDNING | TOTALHÖJD | FÄRG | LISTPRIS EXKL. MOMS |
|---|---|---|---|---|---|---|
| | 171.27.900 | Varmförzinkad och lackerad | Ingjutning | 1100 mm | Antracit | 2 095 kr |
| | 171.26.374 | Varmförzinkad / Galvaniserad | Ingjutning | 1100 mm | Silvergrå | 1 895 kr |
| | 171.22.144 | Varmförzinkad och lackerad | Förankras | 800 mm | Antracit | 2 495 kr |
| | 171.22.579 | Varmförzinkad / Galvaniserad | Förankras | 800 mm | Silvergrå | 2 095 kr |

OFFENTLIG MILJÖ · 2027

6 VARIANTER

# Cykelställ - Lisbon

PC-0024

**Lisbon cykelställ – kompakt, säkert och stilrent**

**Teknisk beskrivning – robust och hållbart**

### Material och mått:

- Bredd: 505 mm
- Höjd över mark: 870 mm

### Ytbehandling:

- Varmförzinkat stål
- Varmförzinkat och lackerat i valfri färg ur standardsortiment

### Montering:

- Gjutfastas direkt i mark
- Monteras på bottenplatta

**Användningsområden – ökar trivsel och ordning**

- [x] Ram- & hjullås
- [x] Kompakt design
- [x] Flexibel montering

| | | | |
|---|---|---|---|
| Höjd över mark | 870 mm | Bredd | 505 mm |
| Egenskaper | Stålrör 80 x 40 mm | Ytbehandling | Varmförzinkad / Galvaniserad |

| | ARTNR | FÄRG | FÄSTANORDNING | VIKT | LISTPRIS EXKL. MOMS |
|---|---|---|---|---|---|
| | 207545 | Silvergrå | Ingjutning | 8 kg | 1 705 kr |
| | 297545 | Silvergrå | Förankras | 9 kg | 1 795 kr |
| | 207546.GPRO | Grå | Ingjutning | 8 kg | 2 785 kr |
| | 297546.GPRO | Grå | Förankras | 9 kg | 2 875 kr |
| | 207546.S025 | Cortenstål | Ingjutning | 8 kg | 2 785 kr |
| | 297546.S025 | Cortenstål | Förankras | 9 kg | 2 875 kr |

OFFENTLIG MILJÖ · 2027

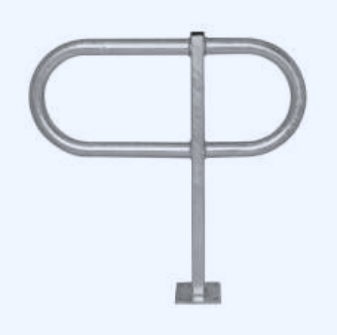

4 VARIANTER | CITY

## Cykelställ - TOUR

MORAVIA-0221

**Cykelställ** är utformat för att smälta in i omgivningen, men ger ändå en funktionell metod för att säkra cyklar. Finns i två ytbehandlingar och kan monteras under mark eller på ytan.

Robust konstruktion i 48mm Ø och 60 x 40mm stålrör, denna produkt kommer att ge enastående service.

**Ytbehandling:**

- Varmförzinkad och pulverlackerad i antracit järnmica DB 703
- Endast varmförzinkad

**Installation:**

- [x] Robust säkerhet med 48mm konstruktion.
- [x] Långvarig service, hållbar design.

| | | | |
|---|---|---|---|
| Bredd | 820 mm | Material | Stål |
| Tubdiameter | 48 mm | Höjd över mark | 800 mm |
| Hjuljustering | Tvåsidig | RAL & DB färg | DB 703 |

| | ARTNR | YTBEHANDLING | FÄSTANORDNING | TOTALHÖJD | FÄRG | VIKT | LISTPRIS EXKL. MOMS |
|---|---|---|---|---|---|---|---|
| | 171.21.197 | Varmförzinkad / Galvaniserad | Ingjutning | 1100 mm | Silvergrå | 12,5 kg | 2 095 kr |
| | 171.25.361 | Varmförzinkad och lackerad | Ingjutning | 1100 mm | Antracit | 12,5 kg | 2 395 kr |
| | 171.24.673 | Varmförzinkad / Galvaniserad | Förankras | 800 mm | Silvergrå | 12 kg | 2 095 kr |
| | 171.22.397 | Varmförzinkad och lackerad | Förankras | 800 mm | Antracit | 12,5 kg | 2 595 kr |

OFFENTLIG MILJÖ · 2027

2 VARIANTER | CITY

## Cykelställ - VELORAMA

MORAVIA-0218

**Cykelställ VeloRama**

**Tidlös design:**
**Designad för komfort:**
**Säker:**
**Långvarig:**

**Ytbehandlingar:**

- Varmförzinkad
- Varmförzinkad och Pulverlackerad i Antracit järnmica DB 703

**Installation:**

**Mått:**
**Stolpe:**
**Stolptjocklek:**
**Bottenplatta:**
**Fästhål:**
**Max. Däckbredd:**
**Max. Däckhöjd:**

- [x] Tidlös design passar alla miljöer
- [x] Hållbar konstruktion i stål
- [x] Långvarigt skydd med varmförzinkning

| | | | |
|---|---|---|---|
| Bredd | 200 mm | Djup | 200 mm |
| Antal ankare | 4 | Fästanordning | Förankras |
| Totalhöjd | 820 mm | Modell | CITY |
| Golvplattans dimensioner | 200 x 200 x 10 mm | Stolpdimensioner | 810 x 125 x 80 mm |

| | ARTNR | YTBEHANDLING | FÄRG | LISTPRIS EXKL. MOMS |
|---|---|---|---|---|
| | 171.17.6011 | Varmförzinkad / Galvaniserad | Silvergrå | 1 695 kr |
| | 171.17.6012 | Varmförzinkad och lackerad | Antracit | 2 595 kr |

OFFENTLIG MILJÖ · 2027

# Bågformade cykelställ

12 VARIANTER

## Cykelställ - Milan

PC-0028

**Milan cykelställ – modern design för trygg parkering**

Milan cykelställ kombinerar samtida form med genomtänkt funktion. Den utskurna plåten ger stället en tydlig och stilren identitet som lyfter vilken miljö som helst – från stadskärnor och parker till företagsområden och bostadsrättsföreningar.

- [x] Modern stadsestetik
- [x] Säker cykelparkering
- [x] Flexibel montering

| | | | |
|---|---|---|---|
| Egenskaper | Stålrör 50 x 30 mm | Höjd över mark | 850 mm |
| Bredd | 660 mm | | |
| Ytbehandling | | | Galvaniserad eller lackerad i RAL-kulör |

| | ARTNR | FÄRG | FÄSTANORDNING | TYP | VIKT | LISTPRIS EXKL. MOMS |
|---|---|---|---|---|---|---|
| | 204016 | Silvergrå | Ingjutning | Standardversion | 7 kg | 1 795 kr |
| | 294016 | Silvergrå | Förankras | Standardversion | 6 kg | 1 995 kr |
| | 204018 | Silvergrå | Ingjutning | Version med cykelsymbol | 9 kg | 1 995 kr |
| | 294018 | Silvergrå | Förankras | Version med cykelsymbol | 10 kg | 2 295 kr |
| | 204017.GPRO | Grå | Ingjutning | Standardversion | 7 kg | 2 495 kr |
| | 294017.GPRO | Grå | Förankras | Standardversion | 7 kg | 2 695 kr |
| | 204019.GPRO | Grå | Ingjutning | Version med cykelsymbol | 10 kg | 2 795 kr |
| | 294019.GPRO | Grå | Förankras | Version med cykelsymbol | 10 kg | 2 995 kr |
| | 204017.S025 | Cortenstål | Ingjutning | Standardversion | 7 kg | 2 495 kr |
| | 294017.S025 | Cortenstål | Förankras | Standardversion | 7 kg | 2 695 kr |
| | 204019.S025 | Cortenstål | Ingjutning | Version med cykelsymbol | 10 kg | 2 795 kr |
| | 294019.S025 | Cortenstål | Förankras | Version med cykelsymbol | 10 kg | 2 995 kr |

3 VARIANTER CITY

## Cykelställ båge - DE RONDE

MORAVIA-0289

**Cykelställ DE RONDE** i form av en halvbåge. Den diskreta designen smälter harmoniskt in i alla miljöer.

- Av rör 48 mm
- För fastbultning
- Prisvärt
- Enkel design

**Varianter av Cykelställ DE RONDE**

- Av rostfritt stål för en krävande miljö
- Av varmförzinkat rundstål

- [x] Integrerar harmoniskt i alla miljöer
- [x] Erbjuder en kostnadseffektiv lösning

| | | | |
|---|---|---|---|
| Färg | Silvergrå | Totalhöjd | 850 mm |
| Bredd | 850 mm | Material | Stål |
| Fästanordning | Förankras | Stålrörsdiameter | 48 mm |
| Hjuljustering | Tvåsidig | Diameter motplatta | 130 mm |

| | ARTNR | YTBEHANDLING | VIKT | LISTPRIS EXKL. MOMS |
|---|---|---|---|---|
| | 171.28.823 | Varmförzinkad / Galvaniserad | 7 kg | 1 195 kr |
| | 171.25.402 | Slipad / polerad | 7,5 kg | 1 195 kr |
| | 171.22.902 | Varmförzinkad / Galvaniserad | 2 kg | 565 kr |

OFFENTLIG MILJÖ · 2027

16 VARIANTER CITY

## Cykelställ båge - SPRINT

MORAVIA-0237

**Material:**

- Rundstål, 48mm

**Mått (H x B x D):**

- För ingjutning: 1.100 x 800 x 48 mm
- För fastbultning: 800 x 800 x 160 mm

**Yta:**

- Varmförzinkad
- Varmförzinkad och belagd i antracit järnglimmer (DB 703)

**Alternativ:**

- RAL 1023 trafikgul
- RAL 3020 trafikröd
- RAL 7016 antracitgrå
- RAL 9016 trafikvit

**Fästmetoder:**

- För ingjutning
- För fastbultning

- [x] Anpassar sig enkelt till olika miljöer med sin tidlösa design
- [x] Passar alla cykeltyper

| | | | |
|---|---|---|---|
| Bredd | 800 mm | Material | Stål |
| Antal pluggar som behövs | 4 | Borrhålsdiameter | 14 mm |
| Basdimensioner | 160 x 70 x 10 mm | | |

| | ARTNR | TYP | FÄSTANORDNING | HÖJD | YTBEHANDLING | DJUP | VIKT | LISTPRIS EXKL. MOMS |
|---|---|---|---|---|---|---|---|---|
| | 171.26.930 | Utan knästång | Ingjutning | 1100 mm | Varmförzinkad / Galvaniserad | 48 mm | 9,5 kg | 1 595 kr |
| | 171.22.194 | Med knästång | Ingjutning | 1100 mm | Varmförzinkad / Galvaniserad | 48 mm | 9,5 kg | 2 095 kr |
| | 171.21.749 | Utan knästång | Förankras | 800 mm | Varmförzinkad / Galvaniserad | 160 mm | 9 kg | 1 895 kr |
| | 171.28.090 | Med knästång | Förankras | 800 mm | Varmförzinkad / Galvaniserad | 160 mm | 9 kg | 2 495 kr |
| | 171.20.928 | Utan knästång | Ingjutning | 1100 mm | Varmförzinkad och lackerad | 48 mm | 9,5 kg | 1 995 kr |
| | 171.27.935 | Med knästång | Ingjutning | 1100 mm | Varmförzinkad och lackerad | 48 mm | 9,5 kg | 2 695 kr |
| | 171.23.821 | Utan knästång | Förankras | 800 mm | Varmförzinkad och lackerad | 160 mm | 9 kg | 2 395 kr |
| | 171.29.268 | Med knästång | Förankras | 800 mm | Varmförzinkad och lackerad | 160 mm | 9 kg | 2 895 kr |
| | 171.17.5873 | Utan knästång | Förankras | 800 mm | Varmförzinkad och lackerad | 160 mm | 7,6 kg | 2 395 kr |
| | 171.17.5874 | Med knästång | Förankras | 800 mm | Varmförzinkad och lackerad | 160 mm | 9,3 kg | 2 895 kr |

OFFENTLIG MILJÖ · 2027

## Cykelställ båge - SPRINT FORTS.

| | ARTNR | TYP | FÄSTANORDNING | HÖJD | YTBEHANDLING | DJUP | VIKT | LISTPRIS EXKL. MOMS |
|---|---|---|---|---|---|---|---|---|
| | **171.17.5859** | Utan knästång | Förankras | 800 mm | Varmförzinkad och lackerad | 160 mm | 7,6 kg | **2 395 kr** |
| | **171.17.5870** | Med knästång | Förankras | 800 mm | Varmförzinkad och lackerad | 160 mm | 9,3 kg | **2 895 kr** |
| | **171.17.5871** | Utan knästång | Förankras | 800 mm | Varmförzinkad och lackerad | 160 mm | 7,6 kg | **2 395 kr** |
| | **171.17.5872** | Med knästång | Förankras | 800 mm | Varmförzinkad och lackerad | 160 mm | 9,3 kg | **2 895 kr** |
|  | **171.17.5875** | Utan knästång | Förankras | 800 mm | Varmförzinkad och lackerad | 160 mm | 7,6 kg | **2 395 kr** |
|  | **171.17.5876** | Med knästång | Förankras | 800 mm | Varmförzinkad och lackerad | 160 mm | 9,3 kg | **2 895 kr** |

## Cykelställ för nedgjutning - ”Lean-on hoop”

422_01

Cykelställ i form av lean-on-båge, avsett för ingjutning i betong och fast montering i offentliga och kommersiella utemiljöer. Denna lösning ger en stabil och enkel parkeringspunkt där cyklar kan lutas och låsas säkert, vilket är särskilt viktigt vid entréer, arbetsplatser, skolor och stadsmiljöer med kontinuerlig cykeltrafik.

- Stabil cykelparkering
- Säker fastlåsningspunkt
- För offentliga miljöer
- För innergårdar och fastigheter

| | | | |
|---|---|---|---|
| Ytbehandling | **Varmförzinkad / Galvaniserad** | Stålrörsdiameter | 42,4 mm |
| Tjocklek | 2,5 mm | Längd | 1600 mm |
| Höjd över mark | 400 mm | Totalhöjd | 800 mm |
| Fästanordning | Ingjutning | Material | Stål |
| Vikt | 8,5 kg | | |

**1 795 kr** LISTPRIS EXKL. MOMS

2 VARIANTER

## Cykelställ i cortenstål med stöd i rostfritt stål

SH-CSC

Cykelställ med lutningsstöd i **cortenstål**, utformat för permanent montering via ingjutning i betong. Den kombinerar ett robust U-profilstöd med ett naturligt rostigt uttryck som åldras med tiden och utvecklar en skyddande patina, vilket gör det väl lämpat för både urbana och estetiskt krävande miljöer.

- [x] För ingjutning i betongfundament
- [x] Stabilt väggstöd
- [x] Cortenstål / industridesign

| | | | |
|---|---|---|---|
| Höjd | 1100 mm | Fästanordning | Ingjutning |
| Färg | Cortenstål | Bredd | 800 mm |

| | ARTNR | TYP | VIKT | LISTPRIS EXKL. MOMS |
|---|---|---|---|---|
| | 4450_175 | Med stöd i rostfritt stål | 15,1 kg | 3 195 kr |
| | 4450_075 | Utan stöd i rostfritt stål | 12,5 kg | 2 995 kr |

6 VARIANTER

## Cykelställ i rostfritt stål Ø 48 mm

SH-H

Cykelbåge i **rostfritt stål**, avsedd för säker och långsiktig cykelparkering i offentliga och kommersiella utemiljöer. Den stilrena utformningen gör den lämplig vid fastigheter, skolor, arbetsplatser, gångstråk och stadsmiljöer där både funktion och estetik är viktiga.

| | | | |
|---|---|---|---|
| Material | Rostfritt stål | Diameter | 48 mm |

| | ARTNR | FÄSTANORDNING | BREDD | VIKT | LISTPRIS EXKL. MOMS |
|---|---|---|---|---|---|
| | 449_09 | Ingjutning | 800 mm | 9 kg | 2 995 kr |
| | 449_12 | Ingjutning | 1000 mm | 9,6 kg | 3 395 kr |
| | 449_13 | Ingjutning | 1200 mm | 10,2 kg | 3 695 kr |
| | 449_09P | Förankras | 800 mm | 7,5 kg | 3 695 kr |
| | 449_12P | Förankras | 1000 mm | 8,2 kg | 3 995 kr |
| | 449_13P | Förankras | 1200 mm | 8,7 kg | 4 295 kr |

OFFENTLIG MILJÖ · 2027

6 VARIANTER

## Cykelställ i rostfritt stål Ø 48 mm - Bredd 300/460/650 mm

SH-K

Skydds- och cykelbåge i **rostfritt stål**, framtagen för långvarig användning i offentliga och kommersiella miljöer där både funktion och estetik är viktiga. Bågen används som cykelställ eller som avgränsande skydd vid fastigheter, entréer, gångstråk och urbana miljöer.

- Stabil infästning
- För ingjutning
- Tålig rostfri yta
- Valfri tvärstag

| | | | |
|---|---|---|---|
| Diameter | 48 mm | Material | Rostfritt stål |

| | ARTNR | FÄSTANORDNING | BREDD | VIKT | LISTPRIS EXKL. MOMS |
|---|---|---|---|---|---|
| | 449_30P | Förankras | 300 mm | 6 kg | 3 295 kr |
| | 449_30 | Ingjutning | 300 mm | 8,7 kg | 2 895 kr |
| | 449_46 | Ingjutning | 460 mm | 7,6 kg | 2 795 kr |
| | 449_65 | Ingjutning | 650 mm | 8,1 kg | 2 995 kr |
| | 449_46P | Förankras | 460 mm | 6,3 kg | 3 195 kr |
| | 449_65P | Förankras | 650 mm | 6,6 kg | 3 795 kr |

6 VARIANTER

## Cykelställ i rostfritt stål Ø 48 mm - Med mellanliggare

SH-I

Cykelbåge i **rostfritt stål**, framtagen för säker och långsiktig cykelparkering i offentliga och kommersiella miljöer. Denna modell är utrustad med **mellanliggare**, vilket ger extra stabilitet och underlättar säker låsning av cykelramen.

- Betonginfästning
- Rostfri hållfasthet
- Slipad yta

| | | | |
|---|---|---|---|
| Material | Rostfritt stål | Diameter | 48 mm |

| | ARTNR | FÄSTANORDNING | BREDD | VIKT | LISTPRIS EXKL. MOMS |
|---|---|---|---|---|---|
| | 449_21 | Ingjutning | 800 mm | 11,2 kg | 3 895 kr |
| | 449_22 | Ingjutning | 1000 mm | 12,4 kg | 4 195 kr |
| | 449_23 | Ingjutning | 1200 mm | 13,6 kg | 4 395 kr |
| | 449_21P | Förankras | 800 mm | 9,7 kg | 4 495 kr |

OFFENTLIG MILJÖ · 2027

| | ARTNR | FÄSTANORDNING | BREDD | VIKT | LISTPRIS EXKL. MOMS |
|---|---|---|---|---|---|
| | 449_22P | Förankras | 1000 mm | 10,9 kg | 4 795 kr |
| | 449_23P | Förankras | 1200 mm | 12,1 kg | 4 995 kr |

2 VARIANTER

## Cykelställ i rostfritt stål Ø 48 mm – Bredd 650 mm - Med mellanliggare

SH-L

Stilren skyddsbåge i **rostfritt stål**, framtagen för säker och hållbar användning i offentliga och kommersiella miljöer. Bågen används som cykelställ eller skydd för installationer och passar vid fastigheter, entréer, gångstråk och stadsmiljöer där ett underhållsfritt och arkitektoniskt uttryck efterfrågas.

- [x] Betonginfästning
- [x] Rostfri hållfasthet
- [x] Fästring tvärstag

| | | | |
|---|---|---|---|
| Bredd | 650 mm | Typ | Rund båge med tvärstång |
| Material | Rostfritt stål | Diameter | 48 mm |

| | ARTNR | FÄSTANORDNING | VIKT | LISTPRIS EXKL. MOMS |
|---|---|---|---|---|
| | 449_66 | Ingjutning | 9,8 kg | 3 895 kr |
| | 449_66P | Förankras | 8,3 kg | 4 495 kr |

OFFENTLIG MILJÖ · 2027

12 VARIANTER

# Cykelställ låsbåge - 1 000 mm högt - Ø60 mm rör - Trombone

PC-0059

**Ø 60 mm Trombone Cykelställ – Kompakt lösning för moderna stadsmiljöer**

**Robust konstruktion och genomtänkt design**

- Höjd över mark: 1000 mm
- Bredd: 625 mm
- Utförande: varmförzinkat stål eller varmförzinkat och lackerat i attraktiva kulörer

**Flexibla monteringsalternativ**

- Direkt gjutning i mark för maximal stabilitet
- Montering på bottenplattor för smidig placering och eventuell omflyttning

- [x] Platsbesparande
- [x] Flexibel montering
- [x] Universell passform

| | | | |
|---|---|---|---|
| Ytbehandling | Varmförzinkad / Galvaniserad | Egenskaper | Stålrör, Ø 60 mm |
| Höjd över mark | 1000 mm | Bredd | 625 mm |

| | ARTNR | FÄRG | TYP | FÄSTANORDNING | VIKT | LISTPRIS EXKL. MOMS |
|---|---|---|---|---|---|---|
| | 201050 | Silvergrå | Standardversion | Ingjutning | 8 kg | 895 kr |
| | 201052 | Silvergrå | Version med cykelsymbol | Ingjutning | 10 kg | 1 075 kr |
| | 291050 | Silvergrå | Standardversion | Förankras | 9 kg | 1 165 kr |
| | 291052 | Silvergrå | Version med cykelsymbol | Förankras | 12 kg | 1 435 kr |
| | 201051.GPRO | Grå | Standardversion | Ingjutning | 9 kg | 1 525 kr |
| | 201053.GPRO | Grå | Version med cykelsymbol | Ingjutning | 10 kg | 1 885 kr |
| | 291051.GPRO | Grå | Standardversion | Förankras | 9 kg | 1 795 kr |
| | 291053.GPRO | Grå | Version med cykelsymbol | Förankras | 12 kg | 2 155 kr |
| | 201051.S025 | Cortenstål | Standardversion | Ingjutning | 9 kg | 1 525 kr |
| | 201053.S025 | Cortenstål | Version med cykelsymbol | Ingjutning | 10 kg | 1 885 kr |
| | 291051.S025 | Cortenstål | Standardversion | Förankras | 9 kg | 1 795 kr |
| | 291053.S025 | Cortenstål | Version med cykelsymbol | Förankras | 12 kg | 2 155 kr |

OFFENTLIG MILJÖ · 2027

6 VARIANTER

# Cykelställ låsbåge - 870 mm högt - Ø50 mm rör - Trombone

PC-0069

**Cykelställ Trombone – Diskret, Snyggt och Prisvärt**

**Tekniska specifikationer**

- **Galvaniserat stål**
- **Galvaniserat och lackerat i grå färg** (kan beställas i andra färger, kontakta oss för offert)
- **Cortenstål**

- **Nedgjutning i mark** – permanent och mycket stabil lösning
- **Montering på fotplattor** – flexibel placering och enkel ompositionering

**Perfekt för offentliga och privata miljöer**

- [x] Diskret utseende
- [x] Hög kvalité och bra pris
- [x] För nedgjutning eller fastbultning i mark

| | | | |
|---|---|---|---|
| Egenskaper | Stålrör Ø 50 mm | Ytbehandling | Varmförzinkad / Galvaniserad |
| Höjd över mark | 870 mm | Bredd | 300 mm |

| | ARTNR | FÄRG | FÄSTANORDNING | VIKT | LISTPRIS EXKL. MOMS |
|---|---|---|---|---|---|
| | 201056 | Silvergrå | Ingjutning | 6 kg | 850 kr |
| | 201057.GPRO | Grå | Ingjutning | 7 kg | 1 345 kr |
| | 201057.S025 | Cortenstål | Ingjutning | 7 kg | 1 345 kr |
| | 291057.GPRO | Grå | Förankras | 7 kg | 1 525 kr |
| | 291056 | Silvergrå | Förankras | 6 kg | 1 075 kr |
| | 291057.S025 | Cortenstål | Förankras | 7 kg | 1 525 kr |

OFFENTLIG MILJÖ · 2027

6 VARIANTER

## Cykelställ låsbåge med skyltpanel

PC-0008

**Cykelställ med skyltpanel – tydlig och säker cykelparkering**

Detta bygelställ med integrerad skyltpanel markerar tydligt var cyklar ska parkeras och gör det enkelt att låsa fast cykeln på ett säkert sätt. En robust, praktisk och lättbegriplig lösning som skapar ordning och trygghet i alla cykelmiljöer.

**Genomtänkt design för trygg och enkel cykelparkering**

- [x] Tydlig cykelparkering
- [x] Säker låsning
- [x] Utomhustålig finish

| | | | |
|---|---|---|---|
| Egenskaper | Stålrör Ø 50 mm | Egenskap 2 | Cykelskylt i 5 mm stålplåt. |
| Höjd över mark | 850 mm | Bredd | 700 mm |
| Ytbehandling | | | Galvaniserad eller lackerad i RAL-kulör |

| | ARTNR | FÄRG | FÄSTANORDNING | VIKT | LISTPRIS EXKL. MOMS |
|---|---|---|---|---|---|
| | 204013 | Silvergrå | Ingjutning | 10 kg | 1 195 kr |
| | 294013 | Silvergrå | Förankras | 9 kg | 1 595 kr |
| | 204014.GPRO | Grå | Ingjutning | 11 kg | 2 295 kr |
| | 294014.GPRO | Grå | Förankras | 9 kg | 2 695 kr |
| | 204014.S025 | Cortenstål | Ingjutning | 11 kg | 2 295 kr |
| | 294014.S025 | Cortenstål | Förankras | 9 kg | 2 695 kr |

OFFENTLIG MILJÖ · 2027

5 VARIANTER CITY

## Cykelställ och Elsparkcykelställ kombo - GILA

MORAVIA-0219

**Specifikation:**

- Höjd: 800 och 1 200 mm
- Material: platt stålsektion
- Mått: 70 x 10 mm

**Version 3:Specifikation:**

- Ø på hållklämmor (stängda): intern: 60 mm, extern: 120 mm
- Klämmans färg: svart
- Tillverkad av platt stålsektion
- Samtida design
- Lämplig för cyklar och skotrar
- Möjliggör parkering på båda sidor

**Ytbehandling:Installation:**

- [x] Förbättrar stadsmiljön med modern design
- [x] Säker parkering för cyklar och scootrar

| | | | |
|---|---|---|---|
| Bredd | 800 mm | Höjd | 800 mm |
| Material | Stål | Djup | 70 mm |
| Fästanordning | Förankras | RAL & DB färg | DB 703 |
| Typ | '-, Version 1 (utan tvärstång), Version 2 (med tvärstång), VIEW-ULTRA 1H (15W heater) | | |

| | ARTNR | YTBEHANDLING | FÄRG | VIKT | LISTPRIS EXKL. MOMS |
|---|---|---|---|---|---|
| | 171.21.659 | Varmförzinkad / Galvaniserad | Silvergrå | 14 kg | 1 695 kr |
| | 171.23.908 | Varmförzinkad och lackerad | Antracit | 14 kg | 2 395 kr |
| | 171.29.548 | Varmförzinkad / Galvaniserad | Silvergrå | 21 kg | 2 695 kr |
| | 171.23.534 | Varmförzinkad och lackerad | Antracit | 21 kg | 3 395 kr |
| | 171.20.463 | | Svart | 1,2 kg | 995 kr |

OFFENTLIG MILJÖ · 2027

4 VARIANTER

## Låsbåge för cyklar

SH-T

Låsbåge för cyklar, framtagen för säker och effektiv cykelparkering i offentliga och kommersiella miljöer. Konstruktionen gör det möjligt att luta cykeln stadigt mot bågen och låsa fast ram eller hjul på ett enkelt och tryggt sätt.

- Säker cykelparkering
- Flera cyklar
- Robust stål

| | | | |
|---|---|---|---|
| Ytbehandling | **Varmförzinkad / Galvaniserad** | RAL & DB färg | **'-, DB 703** |

| | ARTNR | FÄSTANORDNING | FÄRG | VIKT | LISTPRIS EXKL. MOMS |
|---|---|---|---|---|---|
| | **422_51** | Förankras | Silvergrå | 8,1 kg | **2 895 kr** |
| | **422_51B** | Förankras | Antracit | 8,1 kg | **2 995 kr** |
| | **422_50** | Ingjutning | Silvergrå | 8,8 kg | **2 695 kr** |
| | **422_50B** | Ingjutning | Antracit | 8,8 kg | **2 995 kr** |

2 VARIANTER

## Låsbåge för cyklar i rostfritt stål

SH-M

Låsbåge för cyklar i **rostfritt stål**, utvecklad för säker och långsiktig cykelparkering i offentliga och kommersiella miljöer. Konstruktionen gör det enkelt att luta cykeln stadigt mot bågen och låsa fast ram eller hjul, vilket ger både god säkerhet och användarvänlighet.

- Platsbesparande cykelparkering
- Väderbeständig utomhusmontering
- Snygg offentlig miljö

| | | | |
|---|---|---|---|
| Material | **Rostfritt stål** | Diameter | **48 mm** |

| | ARTNR | FÄSTANORDNING | VIKT | LISTPRIS EXKL. MOMS |
|---|---|---|---|---|
| | **449_50P** | Förankras | 8,2 kg | **5 195 kr** |
| | **449_50** | Ingjutning | 9 kg | **4 695 kr** |

2 VARIANTER

## Mobilt cykelställ med reklamskylt

SH-R

Mobilt cykelställ med reklamskylt för flexibel cykelparkering där du vill kombinera tydlig placering med en synlig informations- eller reklamyta. Lösningen passar för tillfälliga ytor och event, fastighetsmiljöer, arbetsplatser och besöksintensiva platser där cykelparkeringen behöver kunna flyttas och anpassas efter behov.

- [x] Mobil cykelparkering
- [x] Stabil fastsättning
- [x] Reklamyta utomhus

| | |
|---|---|
| Ytbehandling | **Varmförzinkad och lackerad** |

| | ARTNR | TYP | VIKT | LISTPRIS EXKL. MOMS |
|---|---|---|---|---|
| | **420_80B** | Utan eluttag | 30,51 kg | **5 995 kr** |
| | **420_80BE** | Med 3 eluttag (IP54) + 2 hållare för elcykelladdare | 39,85 kg | **7 495 kr** |

OFFENTLIG MILJÖ · 2027

# Elsparkcykelställ

2 VARIANTER

## Parkeringsställ för elsparkcyklar - 5 platser

MORAVIA-0224

- Höjd: 400 mm
- Material: plattstål, 70 x 10 mm
- Ø på hållklämmor (stängda): insida 60 mm, utsida 120 mm
- Tillverkat av bockat plattstål
- Modern design
- För parkering på båda sidor
- För (elektriska) sparkcyklar

**Ytbehandling:**

- Varmförzinkad
- Varmförzinkad med antracitbeläggning (DB 703)

**Fäste:**

- Skruvankring

- [x] Förbättrar gatubilden, elegant design
- [x] Säker parkering på båda sidor

| | | | |
|---|---|---|---|
| Bredd | 800 mm | Höjd | 400 mm |
| Material | Stål | Djup | 70 mm |
| Fästanordning | Förankras | Väggtjocklek | 10 mm |
| RAL & DB färg | DB 703 | | |
| Klämdiameter (stängd) | | | Intern 60 mm, extern 120 mm |

| | ARTNR | FÄRG | YTBEHANDLING | LISTPRIS EXKL. MOMS |
|---|---|---|---|---|
| | 171.20.144 | Silvergrå | Varmförzinkad / Galvaniserad | 2 095 kr |
| | 171.29.011 | Antracit | Varmförzinkad och lackerad | 2 695 kr |

2 VARIANTER

## Sparkcykelställ - 2 elsparkcyklar

MORAVIA-0223

**Specifikation:**

- Stolpe: 800 x 80 x 80mm
- Bottenplatta: 200 x 200 x 10mm (Endast ytmontering)
- Väggtjocklek: 3mm
- Ø på hållklämmor (stängda): intern: 60mm, extern: 120mm
- Klämfärg: svart
- Elegant, modern design
- Hållklämmor justerbara i höjd
- Med spår för kedje- eller kabellås
- För (elektriska) sparkcyklar

**Ytbehandling:Installation:**

- [x] Skyddar mot repor med plastklämmor
- [x] Justerbar höjd för olika modeller
- [x] Elegant och modern design

| | | | |
|---|---|---|---|
| Bredd | 200 mm | Djup | 200 mm |
| Ytbehandling | Varmförzinkad och lackerad | Fästanordning | Förankras |
| Totalhöjd | 810 mm | Väggtjocklek | 3 mm |
| Golvplattans dimensioner | 200 x 200 x 10 mm | Stolpdimensioner | 800 x 80 x 80 mm |

| ARTNR | VIKT | LISTPRIS EXKL. MOMS |
|---|---|---|
| 171.23.074 | 12 kg | 2 895 kr |
| 171.24.858 | 5 kg | 895 kr |

2 VARIANTER CITY REKOMMENDERAS

## Sparkcykelställ - GILA

MORAVIA-0222

- Höjd: 250mm
- Bredd: 1,100mm
- Djup: 250mm
- Material: plattstål, 70 x 8mm
- Ø på hållklämmor (stängda): insida 60 mm, utsida 120 mm
- Tillverkat av böjt plattstål
- Modern design
- För (elektriska) sparkcyklar

**Ytbehandling:**

- Varmförzinkad
- Varmförzinkad med antracitbeläggning (DB 703)

**Fäste:**

- Skruvankring

- [x] Förbättrar gatubilden, elegant design
- [x] Säkerställer sparkcyklar med hänglås/kedja

| | | | |
|---|---|---|---|
| pa_weight | 1250-kg | Material | Stål |
| Djup | 250 mm | Antal ankare | 6 |
| Fästanordning | Väggmonterad | Väggtjocklek | 8 mm |
| Bredd | 1100 mm | | |
| Klämdiameter (stängd) | | | Intern 60 mm, extern 120 mm |

| | ARTNR | YTBEHANDLING | LISTPRIS EXKL. MOMS |
|---|---|---|---|
|  | 171.23.834 | Varmförzinkad / Galvaniserad | 3 195 kr |
|  | 171.26.794 | Varmförzinkad och lackerad | 3 795 kr |

OFFENTLIG MILJÖ · 2027

# Cykelhus

8 VARIANTER

## Cykelhus - Berlin

PC-0006

**Berlin Cykelskåp – Säkert och smart cykelparkeringssystem**

Berlin Cykelskåp är den perfekta lösningen för dig som vill parkera din cykel säkert, skydda den mot stöld och väder – och samtidigt få praktisk förvaring för utrustning som hjälm, handskar, pump, vattenflaskor och annan cykelutrustning.

- Stöldskyddad förvaring
- Väderskydd
- Utrustningsförvaring

| | | | |
|---|---|---|---|
| Fästanordning | Förankras | Egenskaper | I galvaniserat stål |
| Antal cyklar | Upp till 2 cyklar per modul | | |
| Egenskap 2 | 1820 mm bred x 1450 mm hög x 2055 mm djup. | | |
| Egenskap 3 | Dörrskylt: 400 mm bred x 300 mm hög i 1,5 mm galvaniserad och lackerad stålplåt. | | |
| Förlängning | 2-platsers förlängningsmodul, 1897 mm bred | | |
| Dörr | Ø 5 mm nät svetsat i ram, levereras galvaniserat eller galvaniserat och lackerat. Dörr låses med hänglås (ingår ej). Dörrarnas öppning och stängning assisteras av gasfjäder. | | |

| | ARTNR | FÄRG | YTBEHANDLING | TYP | VIKT | LISTPRIS EXKL. MOMS |
|---|---|---|---|---|---|---|
| | 529451.GPRO | Grå | Varmförzinkad och lackerad | 2-platsers modell | 280 kg | 48 595 kr |
| | 529450.GPRO | Grå | Varmförzinkad / Galvaniserad | 2-platsers modell | 280 kg | 44 995 kr |
| | 529451.S025 | Cortenstål | Varmförzinkad och lackerad | 2-platsers modell | 280 kg | 48 595 kr |
| | 529450.S025 | Cortenstål | Varmförzinkad / Galvaniserad | 2-platsers modell | 280 kg | 44 995 kr |
| | 529453.GPRO | Grå | Varmförzinkad och lackerad | 2-platsers förlängningsmodul | 225 kg | 41 395 kr |
| | 529452.GPRO | Grå | Varmförzinkad / Galvaniserad | 2-platsers förlängningsmodul | 225 kg | 37 795 kr |
| | 529453.S025 | Cortenstål | Varmförzinkad och lackerad | 2-platsers förlängningsmodul | 225 kg | 41 395 kr |
| | 529452.S025 | Cortenstål | Varmförzinkad / Galvaniserad | 2-platsers förlängningsmodul | 225 kg | 37 795 kr |

8 VARIANTER

## Cykelhus - Milan

PC-0027

**En klassisk design i modern tappning**

Upptäck Milan cykelgarage – en stilren och funktionell cykelparkering som kombinerar klassisk design med modern arkitektur. Perfekt för kommuner, bostadsområden, företag, skolor och andra miljöer som vill erbjuda trygg och attraktiv cykelförvaring.

- Väderskyddad förvaring
- Utbyggbar kapacitet
- Justerbar montering

| | | | |
|---|---|---|---|
| Fästanordning | Förankras | Egenskaper | Stålrör 80 x 80 mm |
| Ytbehandling | Varmförzinkad och lackerad | Egenskap 3 | Vit cykeldekal |
| Egenskap 2 | 2500 mm bred x 2880 mm hög x 2434 mm djup. | | |
| Tak | 60 x 60 mm stålrörsbalkar, 10 mm UV-skyddade kanalplastpaneler. | | |
| Förlängning | Förlängningsmodul, 2500 mm lång | | |
| Paneler | Aluminiumprofilram och 10 mm UV-skyddad kanalplast. | | |

| | ARTNR | FÄRG | ANTAL CYKLAR | TYP | VIKT | LISTPRIS EXKL. MOMS |
|---|---|---|---|---|---|---|
| | **529255.GPRO** | Grå | Upp till 6 cyklar | Utan beklädnad | 234 kg | **40 495 kr** |
| | **529255.S025** | Cortenstål | Upp till 6 cyklar | Utan beklädnad | 234 kg | **40 495 kr** |
| | **529257.GPRO** | Grå | Upp till 6 cyklar | All-in-one: Standardmodul med bakre och sidobeklädnad | 400 kg | **52 195 kr** |
| | **529257.S025** | Cortenstål | Upp till 6 cyklar | All-in-one: Standardmodul med bakre och sidobeklädnad | 400 kg | **52 195 kr** |
| | **529258.GPRO** | Grå | Upp till 12 cyklar | All-in-one: Standardmodul + förlängning + bakre och sidobeklädnad | 533 kg | **86 395 kr** |
| | **529258.S025** | Cortenstål | Upp till 12 cyklar | All-in-one: Standardmodul + förlängning + bakre och sidobeklädnad | 533 kg | **86 395 kr** |
| | **529256.GPRO** | Grå | Upp till 6 cyklar | Förlängning utan beklädnad | 186 kg | **33 295 kr** |
| | **529256.S025** | Cortenstål | Upp till 6 cyklar | Förlängning utan beklädnad | 186 kg | **33 295 kr** |

OFFENTLIG MILJÖ · 2027

16 VARIANTER

## Cykelhus - Voute L

PC-0046

**Säkert cykel- och motorcykelskjul med tunnelformat tak**

När urban mobilitet utvecklas ökar behovet av säker och effektiv förvaring för cyklar, elsparkcyklar, mopeder och motorcyklar. Detta låsbara skjul med tunnelformat tak är utformat för att möta kraven från både företag och offentliga miljöer. Här får du en trygg och organiserad plats för cyklar, vilket kraftigt minskar risken för stölder och skador.

- [x] Låsbart skydd
- [x] UV-beständigt tak
- [x] Modulär utbyggnad

| | | | |
|---|---|---|---|
| Bredd | 2520 mm | Höjd | 2640 mm |
| Djup | 2830 mm | Fästanordning | Förankras |
| Antal cyklar | Upp till 6 cyklar | | |
| Dimensioner | | | galvaniserade stålrör 80 x 80 mm. |
| Egenskap 2 | | | 2520 mm bred x 2640 mm hög x 2830 mm djup. |
| Tak | Stålbalkar 60 x 40 mm och två aluminium hängrännor, lackerade i våra kulörer, tunnvalvstak i 10 mm UV-skyddad kanalplast. Förstärkt mot intrång. | | |

| | ARTNR | FÄRG | EGENSKAPER | YTBEHANDLING | TYP | VIKT | LISTPRIS EXKL. MOMS |
|---|---|---|---|---|---|---|---|
| | 529091D.GPRO | Grå | Digital kod | Lackerad | Standard enhet med beklädnad och dörrar | 470 kg | 98 995 kr |
| | 529091.GPRO | Grå | Cylinderlås | Lackerad | Standard enhet med beklädnad och dörrar | 590 kg | 89 995 kr |
| | 529090D.GPRO | Grå | Digital kod | Varmförzinkad / Galvaniserad | Standard enhet med beklädnad och dörrar | 470 kg | 89 995 kr |
| | 529090.GPRO | Grå | Cylinderlås | Varmförzinkad / Galvaniserad | Standard enhet med beklädnad och dörrar | 600 kg | 85 495 kr |
| | 529091D.S025 | Cortenstål | Digital kod | Lackerad | Standard enhet med beklädnad och dörrar | 470 kg | 98 995 kr |
| | 529091.S025 | Cortenstål | Cylinderlås | Lackerad | Standard enhet med beklädnad och dörrar | 590 kg | 89 995 kr |
| | 529090D.S025 | Cortenstål | Digital kod | Varmförzinkad / Galvaniserad | Standard enhet med beklädnad och dörrar | 470 kg | 89 995 kr |
| | 529090.S025 | Cortenstål | Cylinderlås | Varmförzinkad / Galvaniserad | Standard enhet med beklädnad och dörrar | 600 kg | 85 495 kr |
| | 529093D.GPRO | Grå | Digital kod | Lackerad | Förlängningsmodul med beklädnad och dörrar | 280 kg | 79 195 kr |
| | 529093.GPRO | Grå | Cylinderlås | Lackerad | Förlängningsmodul med beklädnad och dörrar | 445 kg | 70 195 kr |
| | 529092D.GPRO | Grå | Digital kod | Varmförzinkad / Galvaniserad | Förlängningsmodul med beklädnad och dörrar | 280 kg | 70 195 kr |
| | 529092.GPRO | Grå | Cylinderlås | Varmförzinkad / Galvaniserad | Förlängningsmodul med beklädnad och dörrar | 445 kg | 62 095 kr |
| | 529093D.S025 | Cortenstål | Digital kod | Lackerad | Förlängningsmodul med beklädnad och dörrar | 280 kg | 79 195 kr |
| | 529093.S025 | Cortenstål | Cylinderlås | Lackerad | Förlängningsmodul med beklädnad och dörrar | 445 kg | 70 195 kr |

OFFENTLIG MILJÖ · 2027

## Cykelhus - Voute L FORTS.

| | ARTNR | FÄRG | EGENSKAPER | YTBEHANDLING | TYP | VIKT | LISTPRIS EXKL. MOMS |
|---|---|---|---|---|---|---|---|
| | 529092D.S025 | Cortenstål | Digital kod | Varmförzinkad / Galvaniserad | Förlängningsmodul med beklädnad och dörrar | 280 kg | 70 195 kr |
| | 529092.S025 | Cortenstål | Cylinderlås | Varmförzinkad / Galvaniserad | Förlängningsmodul med beklädnad och dörrar | 445 kg | 62 095 kr |

12 VARIANTER

## Cykelhus - Voute M

PC-0065

**Flexibelt modulsystem för alla behov**

Detta flexibla sheltersystem kan anpassas exakt efter dina behov – oavsett om du söker ett passagerarskydd, cykelskydd, täckt gångväg eller ett multifunktionellt väderskydd.

**Oändliga kombinationer och längder**

Tack vare de modulära förlängningarna kan skyddet byggas ut utan begränsning. Du börjar i liten skala och kan enkelt lägga till fler moduler när behovet växer.

- [x] Modulär utbyggnad
- [x] Passagerarskydd
- [x] Året-runt väderskydd

| | | | |
|---|---|---|---|
| Höjd | 2635 mm | Djup | 2090 mm |
| Fästanordning | Förankras | Ytbehandling | Lackerad |
| Dimensioner | galvaniserade stålrör 80 x 80 mm. | | |
| Tak | 50 x 30 mm aluminiumtvärbalkar och sidobalkar, lackerade i våra kulörer, kupol av 6 mm UV-skyddad kanalplast. | | |
| Paneler | Aluminiumprofilram och 10 mm UV-skyddad kanalplast. Passar cykelställ och cykelhållare. | | |
| Ljuskälla | Fabriksmonterad LED-belysning integrerad i tvärbalken. Kräver 230 V strömförsörjning, installation ska utföras av behörig elektriker (automatsäkring ingår ej). | | |

| | ARTNR | FÄRG | BREDD | TYP | ANTAL CYKLAR | EGENSKAPER | VIKT | LISTPRIS EXKL. MOMS |
|---|---|---|---|---|---|---|---|---|
| | 529040.GPRO | Grå | 2500 mm | Grundmodul utan beklädnad | Upp till 6 cyklar | Utan belysning | 145 kg | 27 895 kr |
| | 529040L.GPRO | Grå | 2500 mm | Grundmodul utan beklädnad – LED-version | Upp till 6 cyklar | Med belysning (LED) | 145 kg | 29 695 kr |
| | 529050.GPRO | Grå | 2500 mm | All-in-one: grundmodul med bakre och sidobeklädnad | Upp till 6 cyklar | Utan belysning | 320 kg | 40 495 kr |
| | 529040.S025 | Cortenstål | 2500 mm | Grundmodul utan beklädnad | Upp till 6 cyklar | Utan belysning | 145 kg | 27 895 kr |
| | 529040L.S025 | Cortenstål | 2500 mm | Grundmodul utan beklädnad – LED-version | Upp till 6 cyklar | Med belysning (LED) | 145 kg | 29 695 kr |
| | 529050.S025 | Cortenstål | 2500 mm | All-in-one: grundmodul med bakre och sidobeklädnad | Upp till 6 cyklar | Utan belysning | 320 kg | 40 495 kr |

OFFENTLIG MILJÖ · 2027

## Cykelhus - Voute M FORTS.

| | ARTNR | FÄRG | BREDD | TYP | ANTAL CYKLAR | EGENSKAPER | VIKT | LISTPRIS EXKL. MOMS |
|---|---|---|---|---|---|---|---|---|
| | 529374.GPRO | Grå | 5000 mm | All-in-one: grundmodul + förlängning med bakre och sidobeklädnad | Upp till 12 cyklar | Utan belysning | 353 kg | 64 795 kr |
| | 529374.S025 | Cortenstål | 5000 mm | All-in-one: grundmodul + förlängning med bakre och sidobeklädnad | Upp till 12 cyklar | Utan belysning | 353 kg | 64 795 kr |
| | 529041.GPRO | Grå | 2500 mm | Förlängningsmodul utan beklädnad | Upp till 6 cyklar | Utan belysning | 93 kg | 22 315 kr |
| | 529041L.GPRO | Grå | 2500 mm | Förlängningsmodul utan beklädnad – LED-version | Upp till 6 cyklar | Med belysning (LED) | 72 kg | 24 295 kr |
| | 529041.S025 | Cortenstål | 2500 mm | Förlängningsmodul utan beklädnad | Upp till 6 cyklar | Utan belysning | 91 kg | 22 315 kr |
| | 529041L.S025 | Cortenstål | 2500 mm | Förlängningsmodul utan beklädnad – LED-version | Upp till 6 cyklar | Med belysning (LED) | 72 kg | 24 295 kr |

8 VARIANTER

## Cykelhus - Voute XL

PC-0047

**Skydd och enkel användning för extra bred cykel- och motorcykelparkering**

Detta extra breda cykel- och motorcykeltak kombinerar pålitligt skydd med enkel användning. Den rymliga designen ger gott om plats för både cyklar och motorcyklar och skapar en trygg och organiserad parkeringslösning som höjer helhetsintrycket av din utemiljö.

**”XL” Cykel- och Motorcykeltak med välvt (tunnformat) tak**

- Extra bred parkering
- Väderskyddat tak
- Snabb installation

| | | | |
|---|---|---|---|
| Bredd | 6225 mm | Höjd | 2646 mm |
| Djup | 2834 mm | Fästanordning | Förankras |
| Egenskap 2 | Med belysning (LED) | Antal cyklar | Upp till 12 cyklar |
| Dimensioner | | | galvaniserade stålrör 80 x 80 mm. |
| Tak | Stålbalkar 60 x 40 mm och aluminium hängrännor, lackerade i våra kulörer, tunnvalvstak i 10 mm UV-skyddad kanalplast. Förstärkt mot intrång. | | |

| | ARTNR | FÄRG | YTBEHANDLING | EGENSKAPER | LISTPRIS EXKL. MOMS |
|---|---|---|---|---|---|
| | 529095D.GPRO | Grå | Varmförzinkad / Galvaniserad | Digital kod | 170 995 kr |
| | 529095.GPRO | Grå | Varmförzinkad / Galvaniserad | Cylinderlås | 161 995 kr |
| | 529096D.GPRO | Grå | Lackerad | Digital kod | 197 995 kr |
| | 529096.GPRO | Grå | Lackerad | Cylinderlås | 179 995 kr |

OFFENTLIG MILJÖ · 2027

## Cykelhus - Voute XL FORTS.

| | ARTNR | FÄRG | YTBEHANDLING | EGENSKAPER | LISTPRIS EXKL. MOMS |
|---|---|---|---|---|---|
| | 529095D.S025 | Cortenstål | Varmförzinkad / Galvaniserad | Digital kod | 170 995 kr |
| | 529095.S025 | Cortenstål | Varmförzinkad / Galvaniserad | Cylinderlås | 161 995 kr |
| | 529096D.S025 | Cortenstål | Lackerad | Digital kod | 197 995 kr |
| | 529096.S025 | Cortenstål | Lackerad | Cylinderlås | 179 995 kr |

8 VARIANTER

## Cykelhus i stål - Horizon

PC-0055

**Cykelparkering Horizon – flexibel, modern och trygg**

**Skapa din egen cykelparkering – utan gräns på längd.**
Med sin modulära design och moderna stil kan cyelparkeringen Horizon enkelt anpassas till alla typer av projekt. Lägg till så många moduler du behöver och forma en unik cykelmiljö som passar just din fastighet eller anläggning.

- Hög kapacitet
- Väderskyddad
- Säker förvaring

| | | | |
|---|---|---|---|
| Djup | 3066 mm | Fästanordning | Förankras |
| Egenskaper | | | Galvaniserade stålstolpar 70 x 70 mm |
| Egenskap 2 | | | Bredd 4023 mm, djup 3066 mm och bredd 5998 mm, djup 3066 mm. |
| Egenskap 3 | | | Dörr i stålplåt. Dörren kan öppnas inifrån utan nyckel. Dörren hålls i öppet och stängt läge med gasfjäder. |
| Tak | | | Stålrörsbalkar 90 x 50 mm, 3 mm godstjocklek, och paneler i 1,25 mm stålplåt. |
| Paneler | | | Dekorativ metallplåt, 2 mm tjock. |
| Låsmekanism | | | Europeiskt nyckellås, sammankopplat lås (tillval) eller kodlås (på förfrågan). |

| | ARTNR | FÄRG | DIMENSIONER | BREDD | TYP | ANTAL CYKLAR | VIKT | LISTPRIS EXKL. MOMS |
|---|---|---|---|---|---|---|---|---|
| | 529902.GPRO | Grå | 4000 mm | 4023 mm | Standardmodul | Upp till 8 cyklar | 1200 kg | 152 995 kr |
| | 529900.GPRO | Grå | 6000 mm | 5998 mm | Standardmodul | Upp till 12 cyklar | 1550 kg | 188 995 kr |
| | 529902.S025 | Cortenstål | 4000 mm | 4023 mm | Standardmodul | Upp till 8 cyklar | 1200 kg | 152 995 kr |
| | 529900.S025 | Cortenstål | 6000 mm | 5998 mm | Standardmodul | Upp till 12 cyklar | 1550 kg | 188 995 kr |
| | 529903.GPRO | Grå | 4000 mm | 4023 mm | Förlängningsmodul | Upp till 8 cyklar | 620 kg | 78 295 kr |
| | 529901.GPRO | Grå | 6000 mm | 5998 mm | Förlängningsmodul | Upp till 12 cyklar | 750 kg | 89 995 kr |
| | 529903.S025 | Cortenstål | 4000 mm | 4023 mm | Förlängningsmodul | Upp till 8 cyklar | 620 kg | 78 295 kr |
| | 529901.S025 | Cortenstål | 6000 mm | 5998 mm | Förlängningsmodul | Upp till 12 cyklar | 750 kg | 89 995 kr |

OFFENTLIG MILJÖ · 2027

8 VARIANTER

## Cykelhus L

PC-0004

**Säker cykel- och motorcykelförvaring utomhus**

Skydda cyklar och motorcyklar mot stöld med ett robust och genomtänkt cykelgarage i utskuren plåt. Perfekt för offentliga miljöer, innergårdar och privata parkeringsplatser där trygg, organiserad förvaring är ett krav.

Den säkra, heltäckande konstruktionen gör det betydligt svårare för tjuvar att komma åt fordonen, samtidigt som cyklarna står skyddade och prydligt parkerade.

- [x] Stöldskyddad förvaring
- [x] 6 cyklar/2 motorcyklar
- [x] Modulär utbyggbar

| | | | |
|---|---|---|---|
| Fästanordning | Förankras | Ytbehandling | Lackerad |
| Antal cyklar | Upp till 6 cyklar | | |
| Dimensioner | galvaniserade stålrör 80 x 80 mm. | | |
| Egenskap 2 | 2520 mm bred x 2640 mm hög x 2830 mm djup. | | |
| Tak | Stålbalkar 60 x 40 mm och två aluminium hängrännor, lackerade i våra kulörer, tunnvalvstak i 10 mm UV-skyddad kanalplast. Förstärkt mot intrång. | | |
| Förlängning | Förlängningsmodul, 2520 mm bred | | |
| Dörr | Övre del i utskuren stålplåt, nedre del i 1,5 mm stålplåt. Upplåsning med europeiskt lås/nyckel eller mekaniskt kodlås. Dörrarna kan öppnas från insidan utan nyckel. Dörrarna hålls i öp | | |

| | ARTNR | FÄRG | EGENSKAPER | TYP | VIKT | LISTPRIS EXKL. MOMS |
|---|---|---|---|---|---|---|
| | 529097D.GPRO | Grå | Digital kod | Standard enhet med beklädnad och dörrar | 520 kg | 125 995 kr |
| | 529097.GPRO | Grå | Cylinderlås | Standard enhet med beklädnad och dörrar | 520 kg | 116 995 kr |
| | 529098D.GPRO | Grå | Digital kod | Förlängningsmodul med beklädnad och dörrar | 320 kg | 89 995 kr |
| | 529098.GPRO | Grå | Cylinderlås | Förlängningsmodul med beklädnad och dörrar | 320 kg | 78 295 kr |
| | 529097D.S025 | Cortenstål | Digital kod | Standard enhet med beklädnad och dörrar | 520 kg | 125 995 kr |
| | 529097.S025 | Cortenstål | Cylinderlås | Standard enhet med beklädnad och dörrar | 520 kg | 116 995 kr |
| | 529098D.S025 | Cortenstål | Digital kod | Förlängningsmodul med beklädnad och dörrar | 320 kg | 89 995 kr |
| | 529098.S025 | Cortenstål | Cylinderlås | Förlängningsmodul med beklädnad och dörrar | 320 kg | 78 295 kr |

4 VARIANTER

## Cykelhus XL

PC-0005

**Rymligt och tryggt cykel- och motorcykelskydd**

Detta rymliga skydd ger optimal säkerhet och bekvämt användande, varje dag.

**Maximalt skydd året runt**

Den generösa kapaciteten rymmer både cyklar och motorcyklar och skyddar effektivt mot regn, snö, vind och stark sol. Samtidigt minskar du risken för skador, stöld och vandalisering – perfekt för både offentliga miljöer och privata parkeringsytor.

- [x] Åretrunt-skydd
- [x] Cykel- och MC-förvaring
- [x] Smart låsning

| | | | |
|---|---|---|---|
| Fästanordning | Förankras | Ytbehandling | Lackerad |
| Antal cyklar | Upp till 12 cyklar | | |
| Dimensioner | galvaniserade stålrör 80 x 80 mm. | | |
| Egenskap 2 | 6225 mm bred x 2646 mm hög x 2834 mm djup. | | |
| Tak | Stålbalkar 60 x 40 mm och två aluminium hängrännor, lackerade i våra kulörer, tunnvalvstak i 10 mm UV-skyddad kanalplast. Förstärkt mot intrång. | | |
| Dörr | Övre del i utskuren stålplåt, nedre del i 1,5 mm stålplåt. Upplåsning med europeiskt lås/nyckel eller mekaniskt kodlås. Dörrarna kan öppnas från insidan utan nyckel. Dörrarna hålls i öp | | |
| Typ | På galvaniserade basplattor, höjdjusterbara fötter, expansionsbultar ingår | | |

| | ARTNR | FÄRG | EGENSKAPER | LISTPRIS EXKL. MOMS |
|---|---|---|---|---|
| | 529094.GPRO | Grå | Cylinderlås | 206 995 kr |
| | 529094D.GPRO | Grå | Digital kod | 224 995 kr |
| | 529094.S025 | Cortenstål | Cylinderlås | 206 995 kr |
| | 529094D.S025 | Cortenstål | Digital kod | 224 995 kr |

OFFENTLIG MILJÖ · 2027

12 VARIANTER

# Cykelskjul med glasvägg

PC-0026

**Cykelställ med tunnvalv och glasbeklädnad**

Detta moderna cykelskjul med tunnvalv och glasbeklädnad kombinerar funktion, design och hållbarhet. Den generösa glasytan ger ett ljust och tryggt utrymme, samtidigt som den lyfter helhetsintrycket på gårdar, vid entréer, vid arbetsplatser och i offentliga miljöer.

**Teknisk information**

**Mått:**
Bredd: 2500 mm
Höjd: 2635 mm
Djup: 2090 mm

**Konstruktion:**

- [x] Ljust och tryggt
- [x] Väderskyddad förvaring
- [x] Modulär utbyggnad

| | | | |
|---|---|---|---|
| Fästanordning | Förankras | Ytbehandling | Lackerad |
| Paneler | 8 mm säkerhetsglas. | | |
| Tak | 40 x 60 mm aluminiumtvärbalkar och sidobalkar, lackerade i våra kulörer, kupol av 6 mm UV-skyddad kanalplast. | | |
| Dimensioner | galvaniserade stålrör 80 x 80 mm. | | |
| Förlängning | Förlängningsmodul, 2500 mm bred | | |

| | ARTNR | FÄRG | EGENSKAPER | EGENSKAP 2 | TYP | ANTAL CYKLAR | VIKT | LISTPRIS EXKL. MOMS |
|---|---|---|---|---|---|---|---|---|
| | 529024.GPRO | Grå | 2500 mm bred x 2635 mm hög x 2090 mm djup | Justerbara fötter med basplatta | Grundmodul (inkluderar bakre beklädnad) | Upp till 6 cyklar | 278 kg | 38 695 kr |
| | 529020.GPRO | Grå | 2500 mm bred x 2635 mm hög x 2090 mm djup | Fasta fötter med basplatta | Grundmodul (inkluderar bakre beklädnad) | Upp till 6 cyklar | 208 kg | 35 095 kr |
| | 529024.S025 | Cortenstål | 2500 mm bred x 2635 mm hög x 2090 mm djup | Justerbara fötter med basplatta | Grundmodul (inkluderar bakre beklädnad) | Upp till 6 cyklar | 278 kg | 38 695 kr |
| | 529020.S025 | Cortenstål | 2500 mm bred x 2635 mm hög x 2090 mm djup | Fasta fötter med basplatta | Grundmodul (inkluderar bakre beklädnad) | Upp till 6 cyklar | 208 kg | 35 095 kr |
| | 529022.GPRO | Grå | 2500 mm bred x 2635 mm hög x 2090 mm djup | Fasta fötter med basplatta | All-in-one: grundmodul med bakre och sidobeklädnad | Upp till 6 cyklar | 426 kg | 40 495 kr |
| | 529022.S025 | Cortenstål | 2500 mm bred x 2635 mm hög x 2090 mm djup | Fasta fötter med basplatta | All-in-one: grundmodul med bakre och sidobeklädnad | Upp till 6 cyklar | 426 kg | 40 495 kr |

OFFENTLIG MILJÖ · 2027

## Cykelskjul med glasvägg FORTS.

| | ARTNR | FÄRG | EGENSKAPER | EGENSKAP 2 | TYP | ANTAL CYKLAR | VIKT | LISTPRIS EXKL. MOMS |
|---|---|---|---|---|---|---|---|---|
| | **529023.GPRO** | Grå | 5000 mm bred x 2635 mm hög x 2090 mm djup | Fasta fötter med basplatta | All-in-one: grundmodul + förlängning med bakre och sidobeklädnad | Upp till 12 cyklar | 639 kg | **64 795 kr** |
| | **529023.S025** | Cortenstål | 5000 mm bred x 2635 mm hög x 2090 mm djup | Fasta fötter med basplatta | All-in-one: grundmodul + förlängning med bakre och sidobeklädnad | Upp till 12 cyklar | 639 kg | **64 795 kr** |
| | **529025.GPRO** | Grå | 2500 mm bred x 2635 mm hög x 2090 mm djup | Justerbara fötter med basplatta | Förlängningsmodul (ink. bakre beklädnad) | Upp till 6 cyklar | 240 kg | **32 395 kr** |
| | **529021.GPRO** | Grå | 2500 mm bred x 2635 mm hög x 2090 mm djup | Fasta fötter med basplatta | Förlängningsmodul (ink. bakre beklädnad) | Upp till 6 cyklar | 230 kg | **30 595 kr** |
| | **529025.S025** | Cortenstål | 2500 mm bred x 2635 mm hög x 2090 mm djup | Justerbara fötter med basplatta | Förlängningsmodul (ink. bakre beklädnad) | Upp till 6 cyklar | 240 kg | **32 395 kr** |
| | **529021.S025** | Cortenstål | 2500 mm bred x 2635 mm hög x 2090 mm djup | Fasta fötter med basplatta | Förlängningsmodul (ink. bakre beklädnad) | Upp till 6 cyklar | 230 kg | **30 595 kr** |

8 VARIANTER

## Cykelställ i stål och trä - Horizon

PC-0054

**Cykelparkering Horizon – Modulär, elegant och funktionell**

Skapa en attraktiv, säker och lättanvänd cykelparkering med det modulära cykeltaket Horizon. Den eleganta designen passar in i de flesta miljöer och ger ett professionellt intryck som uppmuntrar fler att välja cykeln.

- Modulär utbyggnad
- Platseffektiv förvaring
- Säker cykelparkering

| | | | |
|---|---|---|---|
| Djup | 3066 mm | Fästanordning | Förankras |
| Egenskaper | Bredd 4023 mm x djup 3066 mm, bredd 5998 mm x djup 3066 mm | | |
| Egenskap 2 | 70 x 70 mm galvaniserade stålrörsstolpar. | | |
| Egenskap 3 | Dörr i stålplåt. Dörren kan öppnas inifrån utan nyckel. Dörren hålls i öppet och stängt läge med gasfjäder. | | |
| Tak | 90 x 50 mm stålrörsbalkar, 3 mm godstjocklek, och paneler i 1,25 mm stålplåt. | | |
| Paneler | Dekorativ 2 mm metallplåt i kombination med tryckimpregnerat barrträ, klass 4. | | |
| Låsmekanism | Europeiskt nyckellås, sammankopplat lås (tillval) eller kodlås (på förfrågan). | | |

| | ARTNR | FÄRG | BREDD | TYP | VIKT | LISTPRIS EXKL. MOMS |
|---|---|---|---|---|---|---|
| | **529912.S025** | Cortenstål | 4023 mm | Standardmodul | 1300 kg | **143 995 kr** |

OFFENTLIG MILJÖ · 2027

## Cykelställ i stål och trä - Horizon FORTS.

| | ARTNR | FÄRG | BREDD | TYP | VIKT | LISTPRIS EXKL. MOMS |
|---|---|---|---|---|---|---|
| | 529910.S025 | Cortenstål | 5998 mm | Standardmodul | 1650 kg | 179 995 kr |
| | 529912.GPRO | Grå | 4023 mm | Standardmodul | 1300 kg | 143 995 kr |
| | 529910.GPRO | Grå | 5998 mm | Standardmodul | 1650 kg | 179 995 kr |
| | 529913.S025 | Cortenstål | 4023 mm | Förlängningsmodul | 680 kg | 77 395 kr |
| | 529911.S025 | Cortenstål | 5998 mm | Förlängningsmodul | 800 kg | 89 995 kr |
| | 529913.GPRO | Grå | 4023 mm | Förlängningsmodul | 680 kg | 77 395 kr |
| | 529911.GPRO | Grå | 4023 mm | Förlängningsmodul | 800 kg | 89 995 kr |

8 VARIANTER

## Cykelställ i stål och trä - Horizon 2

PC-0067

**Cykelställ Horizon – elegant och flexibel cykelparkering utan gräns**

**Horizon cykelskydd** kombinerar elegans, flexibilitet och smart funktion. Det är den perfekta lösningen för alla projekt där du vill skapa moderna, trygga och attraktiva cykelplatser.

- [x] Obegränsad längd
- [x] Tvåvåningsställ
- [x] Fullgott väderskydd

| | | | |
|---|---|---|---|
| Djup | 3066 mm | Fästanordning | Förankras |
| Egenskap 2 | 70 x 70 mm galvaniserade stålrörsstolpar. | | |
| Egenskap 3 | Dörr i stålplåt. Dörren kan öppnas inifrån utan nyckel. Dörren hålls i öppet och stängt läge med gasfjäder. | | |
| Tak | 90 x 50 mm stålrörsbalkar, 3 mm godstjocklek, och paneler i 1,25 mm stålplåt. | | |
| Paneler | Tryckimpregnerat barrträ, klass 4. | | |
| Låsmekanism | Europeiskt nyckellås, sammankopplat lås (tillval) eller kodlås (på förfrågan). | | |

| | ARTNR | FÄRG | BREDD | TYP | VIKT | LISTPRIS EXKL. MOMS |
|---|---|---|---|---|---|---|
| | 529922.GPRO | Grå | 4023 mm | Standardmodul | 1550 kg | 134 995 kr |
| | 529922.S025 | Cortenstål | 4023 mm | Standardmodul | 1550 kg | 134 995 kr |
| | 529920.GPRO | Grå | 5998 mm | Standardmodul | 2050 kg | 170 995 kr |
| | 529920.S025 | Cortenstål | 5998 mm | Standardmodul | 2050 kg | 170 995 kr |
| | 529923.GPRO | Grå | 4023 mm | Förlängningsmodul | 850 kg | 74 695 kr |
| | 529923.S025 | Cortenstål | 4023 mm | Förlängningsmodul | 850 kg | 74 695 kr |

OFFENTLIG MILJÖ · 2027

## Cykelställ i stål och trä - Horizon 2 FORTS.

| | ARTNR | FÄRG | BREDD | TYP | VIKT | LISTPRIS EXKL. MOMS |
|---|---|---|---|---|---|---|
| | 529921.GPRO | Grå | 5998 mm | Förlängningsmodul | 950 kg | 86 395 kr |
| | 529921.S025 | Cortenstål | 5998 mm | Förlängningsmodul | 950 kg | 86 395 kr |

3 VARIANTER

### Cykeltak

PC-0015

**Ekonomiskt Cykeltak – Enkel, Snygg och Prisvärd Förvaring**

Ett enkelt och prisvärt cykeltak som smälter in i alla typer av miljöer – från bostadsområden och skolor till företag och offentliga platser. Skapa trygg och organiserad cykelparkering utan att kompromissa med utseendet.

**Attraktiv och Funktionell Cykelparkering**

- Prisvärd förvaring
- Väderskyddad parkering
- Enkel moduluppbyggnad

| | | | |
|---|---|---|---|
| Fästanordning | Ingjutning | Antal cyklar | Upp till 6 cyklar |
| Egenskaper | Ø 50 mm anodiserat aluminiumrör, monterat med pressgjutna aluminiumkopplingar och rostfria skruvar | | |
| Egenskap 2 | 2453 mm bred x 2150 mm hög x 1976 mm djup. | | |
| Tak | 10 mm UV-skyddade kanalplastpaneler. | | |
| Förlängning | Förlängningsmodul, 2397 mm bred | | |
| Paneler | 10 mm UV-skyddade kanalplastpaneler. Passar cykelställ och cykelhållare. | | |

| | ARTNR | TYP | VIKT | LISTPRIS EXKL. MOMS |
|---|---|---|---|---|
| | 529260 | Grundmodul utan beklädnad | 65 kg | 14 995 kr |
| | 529261 | Förlängningsmodul utan beklädnad (skydd) | 47 kg | 11 495 kr |
| | 529265 | All-in-one: grundmodul med bakre och sidobeklädnad | 87 kg | 23 995 kr |

OFFENTLIG MILJÖ · 2027

8 VARIANTER

## Cykeltak - Conviviale®

PC-0011

**Conviviale® Cykeltak – Modern och platsbesparande cykelparkering**

Conviviale® Cykeltak är ett stilrent och modernt skydd som gör cykelparkeringen både tryggare och mer attraktiv. Den fribärande taklösningen utnyttjar ytan maximalt och ger enkel, smidig parkering för alla typer av cyklar – från standardcyklar till elcyklar och lastcyklar.

- [x] Platsbesparande
- [x] Fribärande tak
- [x] Väderskydd för cyklar

| | | | |
|---|---|---|---|
| Fästanordning | Ingjutning | Ytbehandling | Varmförzinkad och lackerad |
| Egenskaper | Bakre stående stålprofiler 100 x 60 mm, främre stående stålprofiler 40 x 40 mm | | |
| Tak | 50 x 30 mm stålrörsbalkar, 10 mm UV-skyddade kanalplastpaneler. | | |
| Förlängning | Förlängningsmodul, 1300 mm bred | | |
| Paneler | Aluminiumram och 10 mm UV-skyddade kanalplastpaneler. Passar cykelställ och cykelhållare. | | |

| | ARTNR | FÄRG | EGENSKAP 2 | TYP | ANTAL CYKLAR | VIKT | LISTPRIS EXKL. MOMS |
|---|---|---|---|---|---|---|---|
| | **529610.GPRO** | Grå | 2700 mm bred x 2097 mm hög x 2323 mm djup. | Standardmodul | Upp till 6 cyklar | 270 kg | **38 695 kr** |
| | **529610.S025** | Cortenstål | 2700 mm bred x 2097 mm hög x 2323 mm djup. | Standardmodul | Upp till 6 cyklar | 270 kg | **38 695 kr** |
| | **529613.GPRO** | Grå | 2700 mm bred x 2097 mm hög x 2323 mm djup. | All-in-one: grundmodul med bakre och sidobeklädnad | Upp till 6 cyklar | 389 kg | **57 595 kr** |
| | **529613.S025** | Cortenstål | 2700 mm bred x 2097 mm hög x 2323 mm djup. | All-in-one: grundmodul med bakre och sidobeklädnad | Upp till 6 cyklar | 389 kg | **57 595 kr** |
| | **529614.GPRO** | Grå | 5400 mm bred x 2097 mm hög x 2323 mm djup | All-in-one: Standardmodul + 2 förlängningar + bakre och sidobeklädnad | Upp till 12 cyklar | 692 kg | **98 995 kr** |
| | **529614.S025** | Cortenstål | 5400 mm bred x 2097 mm hög x 2323 mm djup | All-in-one: Standardmodul + 2 förlängningar + bakre och sidobeklädnad | Upp till 12 cyklar | 692 kg | **98 995 kr** |
| | **529611.GPRO** | Grå | 2700 mm bred x 2097 mm hög x 2323 mm djup. | Förlängningsmodul (skydd) | Upp till 6 cyklar | 155 kg | **23 485 kr** |
| | **529611.S025** | Cortenstål | 2700 mm bred x 2097 mm hög x 2323 mm djup. | Förlängningsmodul (skydd) | Upp till 6 cyklar | 155 kg | **23 485 kr** |

OFFENTLIG MILJÖ · 2027

8 VARIANTER

## Cykeltak - Voute L

PC-0023

**Stort tunnformat cykel- och mc-skydd med klassisk design**

Det stora tunnformade takskyddet i klassisk stil ger effektivt skydd åt alla typer av cyklar och motorfordon på två hjul tack vare sitt generösa djup på nästan 3 meter. Perfekt för platser där du vill kombinera hög kapacitet med stilren design.

**Översikt**

- Generöst djup
- Cykel & MC
- Förlängningsbar kapacitet

| | | | |
|---|---|---|---|
| Fästanordning | Förankras | Ytbehandling | Lackerad |
| Dimensioner | galvaniserade stålrör 80 x 80 mm. | | |
| Tak | 60 x 40 mm stålbalkar och sidobalkar, lackerade i våra kulörer, kupol av 10 mm UV-skyddad kanalplast. | | |
| Förlängning | Förlängningsmodul, 2520 mm bred | | |
| Paneler | Aluminiumprofilram och 10 mm UV-skyddad kanalplast. | | |
| Ljuskälla | LED monterad på aluminiumrör, levereras för installation. Kräver 230 V strömförsörjning, anslutning ska göras av behörig elektriker (automatsäkring ingår ej). Passar cykelställ och cykelh | | |

| | ARTNR | FÄRG | EGENSKAPER | TYP | ANTAL CYKLAR | VIKT | LISTPRIS EXKL. MOMS |
|---|---|---|---|---|---|---|---|
| | 529080.GPRO | Grå | 2520 mm bred x 2640 mm hög x 2830 mm djup | Grundmodul utan beklädnad | Upp till 6 cyklar | 165 kg | 42 295 kr |
| | 529080.S025 | Cortenstål | 2520 mm bred x 2640 mm hög x 2830 mm djup | Grundmodul utan beklädnad | Upp till 6 cyklar | 165 kg | 42 295 kr |
| | 529082.GPRO | Grå | 2520 mm bred x 2640 mm hög x 2830 mm djup | All-in-one: grundmodul med bakre och sidobeklädnad | Upp till 6 cyklar | 260 kg | 68 395 kr |
| | 529082.S025 | Cortenstål | 2520 mm bred x 2640 mm hög x 2830 mm djup | All-in-one: grundmodul med bakre och sidobeklädnad | Upp till 6 cyklar | 260 kg | 68 395 kr |
| | 529083.GPRO | Grå | 5040 mm bred x 2640 mm hög x 2830 mm djup | All-in-one: grundmodul + förlängning med bakre och sidobeklädnad | Upp till 12 cyklar | 400 kg | 98 995 kr |
| | 529083.S025 | Cortenstål | 5040 mm bred x 2640 mm hög x 2830 mm djup | All-in-one: grundmodul + förlängning med bakre och sidobeklädnad | Upp till 12 cyklar | 400 kg | 98 995 kr |
| | 529081.GPRO | Grå | 2520 mm bred x 2640 mm hög x 2830 mm djup | Förlängningsmodul utan beklädnad | Upp till 6 cyklar | 113 kg | 35 995 kr |
| | 529081.S025 | Cortenstål | 2520 mm bred x 2640 mm hög x 2830 mm djup | Förlängningsmodul utan beklädnad | Upp till 6 cyklar | 113 kg | 35 995 kr |

OFFENTLIG MILJÖ · 2027

4 VARIANTER

## Cykeltak - Voute XXL

PC-0066

**Upplev vårt XXL tunnvalvsskydd för cyklar och motorcyklar**

- Väderskyddad parkering
- Täckta gångstråk
- Obegränsad utbyggnad

| | | | |
|---|---|---|---|
| Fästanordning | Förankras | Djup | 4160 mm |
| Höjd | 3010 mm | | |
| Dimensioner | galvaniserade stålrör 80 x 80 mm. | | |
| Antal cyklar | Upp till 12 cyklar per 5-metersmodul (beroende på vald cykelhållare eller cykelställ) | | |
| Tak | 60 x 40 mm stålbalkar och aluminium sidobalkar, lackerade i våra kulörer, kupol av 6 mm UV-skyddad kanalplast. | | |
| Paneler | Aluminiumprofilram och 10 mm UV-skyddad kanalplast. Passar cykelställ och cykelhållare. | | |

| | ARTNR | FÄRG | BREDD | YTBEHANDLING | TYP | VIKT | LISTPRIS EXKL. MOMS |
|---|---|---|---|---|---|---|---|
| | 529070.GPRO | Grå | 5000 mm | Varmförzinkad och lackerad | Grundmodul utan beklädnad | 493 kg | 77 395 kr |
| | 529070.S025 | Cortenstål | 5000 mm | Galvaniserad med corteneffekt | Grundmodul utan beklädnad | 493 kg | 77 395 kr |
| | 529071.GPRO | Grå | 2500 mm | Varmförzinkad och lackerad | Förlängningsmodul utan beklädnad | 213 kg | 35 995 kr |
| | 529071.S025 | Cortenstål | 2500 mm | Galvaniserad med corteneffekt | Förlängningsmodul utan beklädnad | 213 kg | 35 995 kr |

OFFENTLIG MILJÖ · 2027

40 VARIANTER

## Cykeltak med glastak

PC-0031

**Upptäck Modulo cykeltak**

Modulo cykeltak kombinerar stilren design med hög funktionalitet. Den diskreta, lätt välvda takformen och de anodiserade aluminiumprofilerna ger ett modernt uttryck som lyfter hela utemiljön samtidigt som cyklarna står säkert och väderskyddat.

**Tekniska egenskaper**

Detta cykeltak är rejält tilltaget för att rymma flera cyklar samtidigt:

- Bredd: 2500 mm
- Höjd: 2100 mm
- Djup: 1985 mm

- [x] Väderskyddad parkering
- [x] Modulär utbyggbarhet
- [x] Säkerhetsglasade sidor

| | | | |
|---|---|---|---|
| Egenskaper | **Stålrör 70 x 70 mm** | Ytbehandling | **Varmförzinkad och lackerad** |
| Paneler | **5 mm säkerhetsglas.** | | |
| Tak | **Anodiserade aluminiumprofiler med tvärbalkar i 40 x 40 mm stålrör och 10 mm UV-skyddade kanalplastpaneler.** | | |
| Förlängning | **Förlängningsmodul, 2500 mm bred** | | |

| | ARTNR | FÄRG | DJUP | EGENSKAP 2 | FÄSTANORDNING | TYP | VIKT | LISTPRIS EXKL. MOMS |
|---|---|---|---|---|---|---|---|---|
| | **529173.GPRO** | Grå | 2000 mm | 2500 mm bred x 2100 mm hög. | Ingjutning | Utan beklädnad | 200 kg | **27 895 kr** |
| | **599173.GPRO** | Grå | 2000 mm | 2500 mm bred x 2100 mm hög. | Förankras | Utan beklädnad | 231 kg | **30 595 kr** |
| | **529173.S025** | Cortenstål | 2000 mm | 2500 mm bred x 2100 mm hög. | Ingjutning | Utan beklädnad | 200 kg | **27 895 kr** |
| | **599173.S025** | Cortenstål | 2000 mm | 2500 mm bred x 2100 mm hög. | Förankras | Utan beklädnad | 231 kg | **30 595 kr** |
| | **529193.GPRO** | Grå | 3400 mm | 2500 mm bred x 2100 mm hög. | Ingjutning | Utan beklädnad | 260 kg | **39 595 kr** |
| | **599193.GPRO** | Grå | 3400 mm | 2500 mm bred x 2100 mm hög. | Förankras | Utan beklädnad | 306 kg | **39 595 kr** |
| | **529193.S025** | Cortenstål | 3400 mm | 2500 mm bred x 2100 mm hög. | Ingjutning | Utan beklädnad | 260 kg | **39 595 kr** |
| | **599193.S025** | Cortenstål | 3400 mm | 2500 mm bred x 2100 mm hög. | Förankras | Utan beklädnad | 306 kg | **39 595 kr** |
| | **529170.GPRO** | Grå | 2000 mm | 2500 mm bred x 2100 mm hög. | Ingjutning | All-in-one basic: grundmodul + sidobeklädnad + bakre beklädnad | 280 kg | **37 795 kr** |
| | **599170.GPRO** | Grå | 2000 mm | 2500 mm bred x 2100 mm hög. | Förankras | All-in-one basic: grundmodul + sidobeklädnad + bakre beklädnad | 308 kg | **41 395 kr** |

OFFENTLIG MILJÖ · 2027

## Cykeltak med glastak FORTS.

| | ARTNR | FÄRG | DJUP | EGENSKAP 2 | FÄSTANORDNING | TYP | VIKT | LISTPRIS EXKL. MOMS |
|---|---|---|---|---|---|---|---|---|
| | **529170.S025** | Cortenstål | 2000 mm | 2500 mm bred x 2100 mm hög. | Ingjutning | All-in-one basic: grundmodul + sidobeklädnad + bakre beklädnad | 280 kg | **37 795 kr** |
| | **599170.S025** | Cortenstål | 2000 mm | 2500 mm bred x 2100 mm hög. | Förankras | All-in-one basic: grundmodul + sidobeklädnad + bakre beklädnad | 308 kg | **41 395 kr** |
| | **529190.GPRO** | Grå | 3400 mm | 2500 mm bred x 2100 mm hög. | Ingjutning | All-in-one basic: grundmodul + sidobeklädnad + bakre beklädnad | 400 kg | **46 795 kr** |
| | **599190.GPRO** | Grå | 3400 mm | 2500 mm bred x 2100 mm hög. | Förankras | All-in-one basic: grundmodul + sidobeklädnad + bakre beklädnad | 441 kg | **52 195 kr** |
| | **529190.S025** | Cortenstål | 3400 mm | 2500 mm bred x 2100 mm hög. | Ingjutning | All-in-one basic: grundmodul + sidobeklädnad + bakre beklädnad | 400 kg | **46 795 kr** |
| | **599190.S025** | Cortenstål | 3400 mm | 2500 mm bred x 2100 mm hög. | Förankras | All-in-one basic: grundmodul + sidobeklädnad + bakre beklädnad | 441 kg | **52 195 kr** |
| | **529171.GPRO** | Grå | 2000 mm | 5000 mm bred x 2100 mm hög | Ingjutning | All-in-one: grundmodul + förlängning + bakre beklädnad + sidobeklädnad | 440 kg | **53 995 kr** |
| | **599171.GPRO** | Grå | 2000 mm | 5000 mm bred x 2100 mm hög | Förankras | All-in-one: grundmodul + förlängning + bakre beklädnad + sidobeklädnad | 482 kg | **58 495 kr** |
| | **529171.S025** | Cortenstål | 2000 mm | 5000 mm bred x 2100 mm hög | Ingjutning | All-in-one: grundmodul + förlängning + bakre beklädnad + sidobeklädnad | 440 kg | **53 995 kr** |
| | **599171.S025** | Cortenstål | 2000 mm | 5000 mm bred x 2100 mm hög | Förankras | All-in-one: grundmodul + förlängning + bakre beklädnad + sidobeklädnad | 482 kg | **58 495 kr** |
| | **529191.GPRO** | Grå | 3400 mm | 5000 mm bred x 2100 mm hög | Ingjutning | All-in-one: grundmodul + förlängning + bakre beklädnad + sidobeklädnad | 600 kg | **76 495 kr** |
| | **599191.GPRO** | Grå | 3400 mm | 5000 mm bred x 2100 mm hög | Förankras | All-in-one: grundmodul + förlängning + bakre beklädnad + sidobeklädnad | 663 kg | **83 695 kr** |
| | **529191.S025** | Cortenstål | 3400 mm | 5000 mm bred x 2100 mm hög | Ingjutning | All-in-one: grundmodul + förlängning + bakre beklädnad + sidobeklädnad | 600 kg | **76 495 kr** |
| | **599191.S025** | Cortenstål | 3400 mm | 5000 mm bred x 2100 mm hög | Förankras | All-in-one: grundmodul + förlängning + bakre beklädnad + sidobeklädnad | 663 kg | **83 695 kr** |

OFFENTLIG MILJÖ · 2027

## Cykeltak med glastak FORTS.

| | ARTNR | FÄRG | DJUP | EGENSKAP 2 | FÄSTANORDNING | TYP | VIKT | LISTPRIS EXKL. MOMS |
|---|---|---|---|---|---|---|---|---|
| | **529172.GPRO** | Grå | 2000 mm | 2500 mm bred x 2100 mm hög. | Ingjutning | All-in-one extension: förlängning + sidobeklädnad | 220 kg | **28 795 kr** |
| | **599172.GPRO** | Grå | 2000 mm | 2500 mm bred x 2100 mm hög. | Förankras | All-in-one extension: förlängning + sidobeklädnad | 234 kg | **30 595 kr** |
| | **529172.S025** | Cortenstål | 2000 mm | 2500 mm bred x 2100 mm hög. | Ingjutning | All-in-one extension: förlängning + sidobeklädnad | 220 kg | **28 795 kr** |
| | **599172.S025** | Cortenstål | 2000 mm | 2500 mm bred x 2100 mm hög. | Förankras | All-in-one extension: förlängning + sidobeklädnad | 234 kg | **30 595 kr** |
| | **529192.GPRO** | Grå | 3400 mm | 2500 mm bred x 2100 mm hög. | Ingjutning | All-in-one extension: förlängning + sidobeklädnad | 280 kg | **38 695 kr** |
| | **599192.GPRO** | Grå | 3400 mm | 2500 mm bred x 2100 mm hög. | Förankras | All-in-one extension: förlängning + sidobeklädnad | 302 kg | **41 395 kr** |
| | **529192.S025** | Cortenstål | 3400 mm | 2500 mm bred x 2100 mm hög. | Ingjutning | All-in-one extension: förlängning + sidobeklädnad | 280 kg | **38 695 kr** |
| | **599192.S025** | Cortenstål | 3400 mm | 2500 mm bred x 2100 mm hög. | Förankras | All-in-one extension: förlängning + sidobeklädnad | 302 kg | **41 395 kr** |
| | **529174.GPRO** | Grå | 2000 mm | 2500 mm bred x 2100 mm hög. | Ingjutning | Förlängning utan beklädnad | 180 kg | **24 025 kr** |
| | **599174.GPRO** | Grå | 2000 mm | 2500 mm bred x 2100 mm hög. | Förankras | Förlängning utan beklädnad | 195 kg | **26 095 kr** |
| | **529174.S025** | Cortenstål | 2000 mm | 2500 mm bred x 2100 mm hög. | Ingjutning | Förlängning utan beklädnad | 180 kg | **24 025 kr** |
| | **599174.S025** | Cortenstål | 2000 mm | 2500 mm bred x 2100 mm hög. | Förankras | Förlängning utan beklädnad | 195 kg | **26 095 kr** |
| | **529194.GPRO** | Grå | 3400 mm | 2500 mm bred x 2100 mm hög. | Ingjutning | Förlängning utan beklädnad | 220 kg | **32 395 kr** |
| | **599194.GPRO** | Grå | 3400 mm | 2500 mm bred x 2100 mm hög. | Förankras | Förlängning utan beklädnad | 243 kg | **35 095 kr** |
| | **529194.S025** | Cortenstål | 3400 mm | 2500 mm bred x 2100 mm hög. | Ingjutning | Förlängning utan beklädnad | 220 kg | **32 395 kr** |
| | **599194.S025** | Cortenstål | 3400 mm | 2500 mm bred x 2100 mm hög. | Förankras | Förlängning utan beklädnad | 243 kg | **35 095 kr** |

OFFENTLIG MILJÖ · 2027

48 VARIANTER

## Cykeltak med HPL-väggar

PC-0030

**Cykeltak med HPL-kompaktlaminat**

- Väderbeständigt skydd
- Modulär kapacitet
- Säker cykelparkering

| | |
|---|---|
| Egenskap 2 | Stålrör 70 x 70 mm. |
| Egenskaper | Galvaniserad och lackerad i våra kulörer |
| Tak | Anodiserade aluminiumprofiler med tvärbalkar i 40 x 40 mm stålrör och 10 mm UV-skyddade kanalplastpaneler. |
| Förlängning | Förlängningsmodul, 2500 mm bred |
| Paneler | 13 mm kompakt HPL, höjd 1500 mm, i 7 ribbor. Finns i två utföranden: ljus ek eller mahogny. |

| | ARTNR | FÄRG | YTBEHANDLING | FÄSTANORDNING | DJUP | EGENSKAP 3 | VIKT | LISTPRIS EXKL. MOMS |
|---|---|---|---|---|---|---|---|---|
| | **529213.GPRO.ACAJ** | Grå | Mahognybetsad kompakt HPL | Ingjutning | 2000 mm | 2500 mm bred x 2100 mm hög | 330 kg | **44 995 kr** |
| | **599213.GPRO.ACAJ** | Grå | Mahognybetsad kompakt HPL | Förankras | 2000 mm | 2500 mm bred x 2100 mm hög | 330 kg | **48 595 kr** |
| | **529213.GPRO.CHEC** | Grå | Ljus ekbetsad kompakt HPL | Ingjutning | 2000 mm | 2500 mm bred x 2100 mm hög | 330 kg | **44 995 kr** |
| | **599213.GPRO.CHEC** | Grå | Ljus ekbetsad kompakt HPL | Förankras | 2000 mm | 2500 mm bred x 2100 mm hög | 330 kg | **48 595 kr** |
| | **529213.S025.ACAJ** | Cortenstål | Mahognybetsad kompakt HPL | Ingjutning | 2000 mm | 2500 mm bred x 2100 mm hög | 330 kg | **44 995 kr** |
| | **599213.S025.ACAJ** | Cortenstål | Mahognybetsad kompakt HPL | Förankras | 2000 mm | 2500 mm bred x 2100 mm hög | 330 kg | **48 595 kr** |
| | **529213.S025.CHEC** | Cortenstål | Ljus ekbetsad kompakt HPL | Ingjutning | 2000 mm | 2500 mm bred x 2100 mm hög | 330 kg | **44 995 kr** |
| | **599213.S025.CHEC** | Cortenstål | Ljus ekbetsad kompakt HPL | Förankras | 2000 mm | 2500 mm bred x 2100 mm hög | 330 kg | **48 595 kr** |
| | **529216.GPRO.ACAJ** | Grå | Mahognybetsad kompakt HPL | Ingjutning | 3400 mm | 2500 mm bred x 2100 mm hög | 480 kg | **67 495 kr** |
| | **599216.GPRO.ACAJ** | Grå | Mahognybetsad kompakt HPL | Förankras | 3400 mm | 2500 mm bred x 2100 mm hög | 480 kg | **71 995 kr** |

OFFENTLIG MILJÖ · 2027

## Cykeltak med HPL-väggar FORTS.

| | ARTNR | FÄRG | YTBEHANDLING | FÄSTANORDNING | DJUP | EGENSKAP 3 | VIKT | LISTPRIS EXKL. MOMS |
|---|---|---|---|---|---|---|---|---|
| | **529216.GPRO.CHEC** | Grå | Ljus ekbetsad kompakt HPL | Ingjutning | 3400 mm | 2500 mm bred x 2100 mm hög | 480 kg | **67 495 kr** |
| | **599216.GPRO.CHEC** | Grå | Ljus ekbetsad kompakt HPL | Förankras | 3400 mm | 2500 mm bred x 2100 mm hög | 480 kg | **71 995 kr** |
| | **529216.S025.ACAJ** | Cortenstål | Mahognybetsad kompakt HPL | Ingjutning | 3400 mm | 2500 mm bred x 2100 mm hög | 480 kg | **67 495 kr** |
| | **599216.S025.ACAJ** | Cortenstål | Mahognybetsad kompakt HPL | Förankras | 3400 mm | 2500 mm bred x 2100 mm hög | 480 kg | **71 995 kr** |
| | **529216.S025.CHEC** | Cortenstål | Ljus ekbetsad kompakt HPL | Ingjutning | 3400 mm | 2500 mm bred x 2100 mm hög | 480 kg | **67 495 kr** |
| | **599216.S025.CHEC** | Cortenstål | Ljus ekbetsad kompakt HPL | Förankras | 3400 mm | 2500 mm bred x 2100 mm hög | 480 kg | **71 995 kr** |
| | **529214.GPRO.ACAJ** | Grå | Mahognybetsad kompakt HPL | Ingjutning | 2000 mm | 5000 mm bred x 2100 mm hög | 500 kg | **73 795 kr** |
| | **599214.GPRO.ACAJ** | Grå | Mahognybetsad kompakt HPL | Förankras | 2000 mm | 5000 mm bred x 2100 mm hög | 500 kg | **79 195 kr** |
| | **529214.GPRO.CHEC** | Grå | Ljus ekbetsad kompakt HPL | Ingjutning | 2000 mm | 5000 mm bred x 2100 mm hög | 500 kg | **73 795 kr** |
| | **599214.GPRO.CHEC** | Grå | Ljus ekbetsad kompakt HPL | Förankras | 2000 mm | 5000 mm bred x 2100 mm hög | 500 kg | **79 195 kr** |
| | **529214.S025.ACAJ** | Cortenstål | Mahognybetsad kompakt HPL | Ingjutning | 2000 mm | 5000 mm bred x 2100 mm hög | 500 kg | **73 795 kr** |
| | **599214.S025.ACAJ** | Cortenstål | Mahognybetsad kompakt HPL | Förankras | 2000 mm | 5000 mm bred x 2100 mm hög | 500 kg | **79 195 kr** |
| | **529214.S025.CHEC** | Cortenstål | Ljus ekbetsad kompakt HPL | Ingjutning | 2000 mm | 5000 mm bred x 2100 mm hög | 500 kg | **73 795 kr** |
| | **599214.S025.CHEC** | Cortenstål | Ljus ekbetsad kompakt HPL | Förankras | 2000 mm | 5000 mm bred x 2100 mm hög | 500 kg | **79 195 kr** |
| | **529217.GPRO.ACAJ** | Grå | Mahognybetsad kompakt HPL | Ingjutning | 3400 mm | 5000 mm bred x 2100 mm hög | 700 kg | **98 995 kr** |

OFFENTLIG MILJÖ · 2027

## Cykeltak med HPL-väggar FORTS.

| | ARTNR | FÄRG | YTBEHANDLING | FÄSTANORDNING | DJUP | EGENSKAP 3 | VIKT | LISTPRIS EXKL. MOMS |
|---|---|---|---|---|---|---|---|---|
| | **599217.GPRO.ACAJ** | Grå | Mahognybetsad kompakt HPL | Förankras | 3400 mm | 5000 mm bred x 2100 mm hög | 700 kg | **107 995 kr** |
| | **529217.GPRO.CHEC** | Grå | Ljus ekbetsad kompakt HPL | Ingjutning | 3400 mm | 5000 mm bred x 2100 mm hög | 700 kg | **98 995 kr** |
| | **599217.GPRO.CHEC** | Grå | Ljus ekbetsad kompakt HPL | Förankras | 3400 mm | 5000 mm bred x 2100 mm hög | 700 kg | **107 995 kr** |
| | **529217.S025.ACAJ** | Cortenstål | Mahognybetsad kompakt HPL | Ingjutning | 3400 mm | 5000 mm bred x 2100 mm hög | 700 kg | **98 995 kr** |
| | **599217.S025.ACAJ** | Cortenstål | Mahognybetsad kompakt HPL | Förankras | 3400 mm | 5000 mm bred x 2100 mm hög | 700 kg | **107 995 kr** |
| | **529217.S025.CHEC** | Cortenstål | Ljus ekbetsad kompakt HPL | Ingjutning | 3400 mm | 5000 mm bred x 2100 mm hög | 700 kg | **98 995 kr** |
| | **599217.S025.CHEC** | Cortenstål | Ljus ekbetsad kompakt HPL | Förankras | 3400 mm | 5000 mm bred x 2100 mm hög | 700 kg | **107 995 kr** |
| | **529215.GPRO.ACAJ** | Grå | Mahognybetsad kompakt HPL | Ingjutning | 2000 mm | 2500 mm bred x 2100 mm hög | 245 kg | **36 895 kr** |
| | **599215.GPRO.ACAJ** | Grå | Mahognybetsad kompakt HPL | Förankras | 2000 mm | 2500 mm bred x 2100 mm hög | 255 kg | **38 695 kr** |
| | **529215.GPRO.CHEC** | Grå | Ljus ekbetsad kompakt HPL | Ingjutning | 2000 mm | 2500 mm bred x 2100 mm hög | 245 kg | **36 895 kr** |
| | **599215.GPRO.CHEC** | Grå | Ljus ekbetsad kompakt HPL | Förankras | 2000 mm | 2500 mm bred x 2100 mm hög | 255 kg | **38 695 kr** |
| | **529215.S025.ACAJ** | Cortenstål | Mahognybetsad kompakt HPL | Ingjutning | 2000 mm | 2500 mm bred x 2100 mm hög | 245 kg | **36 895 kr** |
| | **599215.S025.ACAJ** | Cortenstål | Mahognybetsad kompakt HPL | Förankras | 2000 mm | 2500 mm bred x 2100 mm hög | 255 kg | **38 695 kr** |
| | **529215.S025.CHEC** | Cortenstål | Ljus ekbetsad kompakt HPL | Ingjutning | 2000 mm | 2500 mm bred x 2100 mm hög | 245 kg | **36 895 kr** |
| | **599215.S025.CHEC** | Cortenstål | Ljus ekbetsad kompakt HPL | Förankras | 2000 mm | 2500 mm bred x 2100 mm hög | 255 kg | **38 695 kr** |

OFFENTLIG MILJÖ · 2027

## Cykeltak med HPL-väggar FORTS.

| | ARTNR | FÄRG | YTBEHANDLING | FÄSTANORDNING | DJUP | EGENSKAP 3 | VIKT | LISTPRIS EXKL. MOMS |
|---|---|---|---|---|---|---|---|---|
| | **529218.GPRO.ACAJ** | Grå | Mahognybetsad kompakt HPL | Ingjutning | 3400 mm | 2500 mm bred x 2100 mm hög | 270 kg | **41 395 kr** |
| | **599218.GPRO.ACAJ** | Grå | Mahognybetsad kompakt HPL | Förankras | 3400 mm | 2500 mm bred x 2100 mm hög | 290 kg | **44 095 kr** |
| | **529218.GPRO.CHEC** | Grå | Ljus ekbetsad kompakt HPL | Ingjutning | 3400 mm | 2500 mm bred x 2100 mm hög | 270 kg | **41 395 kr** |
| | **599218.GPRO.CHEC** | Grå | Ljus ekbetsad kompakt HPL | Förankras | 3400 mm | 2500 mm bred x 2100 mm hög | 290 kg | **44 095 kr** |
| | **529218.S025.ACAJ** | Cortenstål | Mahognybetsad kompakt HPL | Ingjutning | 3400 mm | 2500 mm bred x 2100 mm hög | 270 kg | **41 395 kr** |
| | **599218.S025.ACAJ** | Cortenstål | Mahognybetsad kompakt HPL | Förankras | 3400 mm | 2500 mm bred x 2100 mm hög | 290 kg | **44 095 kr** |
| | **529218.S025.CHEC** | Cortenstål | Ljus ekbetsad kompakt HPL | Ingjutning | 3400 mm | 2500 mm bred x 2100 mm hög | 270 kg | **41 395 kr** |
| | **599218.S025.CHEC** | Cortenstål | Ljus ekbetsad kompakt HPL | Förankras | 3400 mm | 2500 mm bred x 2100 mm hög | 290 kg | **44 095 kr** |

OFFENTLIG MILJÖ · 2027

# Möbler

2 VARIANTER | ST ERIKS

## Betongbänk - Bergen

ST0084

**Formgivare**

- Robust betongdesign
- Skandinavisk estetik
- Offentlig miljöanpassad

| | | | |
|---|---|---|---|
| Längd | 1800 mm | Bredd | 650 mm |
| Höjd | 450 mm | Ytbehandling | Slät |
| Typ | Bänk | Vikt | 325 kg |

| | ARTNR | FÄRG | LISTPRIS EXKL. MOMS |
|---|---|---|---|
| | 9810-180000 | Grå | 10 595 kr |
| | 9810-180007 | Antracit | 14 195 kr |

2 VARIANTER | ST ERIKS

## Betongbänk - Fjord

ST0083

Fjord bänk Fjord bänk är en stilren sittbänk i betong som ger din trädgård en inbjudande och personlig prägel. Med sin släta yta och tidlösa, moderna design passar denna betongbänk perfekt i den nutida trädgården, på altanen, uteplatsen eller vid entrén. Den robusta konstruktionen i betong gör Fjord bänk både hållbar och lättskött, idealisk för nordiskt utomhusklimat. För en enhetlig och harmonisk utemiljö – ko...

- Stilren betongdesign
- Perfekt för modern trädgård
- Matchar Fjord-serien

| | | | |
|---|---|---|---|
| Längd | 1180 mm | Bredd | 380 mm |
| Höjd | 450 mm | Ytbehandling | Slät |
| Typ | Bänk | Vikt | 124 kg |

| | ARTNR | FÄRG | LISTPRIS EXKL. MOMS |
|---|---|---|---|
| | 9828-110000 | Grå | 6 495 kr |
| | 9828-110007 | Antracit | 7 695 kr |

11 VARIANTER | ST ERIKS

## Betongbänk - Outline

ST0080

Outline Sittmöbeln Outline kännetecknas av lekfulla linjer och stabila, tydliga former. Den är ett genomtänkt murelement som ofta används i allt från skolgårdar till bostadsområden. Med Outline finns stora möjligheter att skapa variation. De olika geometriska modulerna gör det enkelt att forma den offentliga miljön efter behov och idé. Bänkarna kan monteras med minst 10 mm toppavstånd eller placeras med ett visst m...

- Lekfull design
- Flexibel utformning
- Robust murelement

| Ytbehandling | Slät | Färg | Grå |
|---|---|---|---|

| | ARTNR | TYP | LÄNGD | BREDD | HÖJD | VIKT | LISTPRIS EXKL. MOMS |
|---|---|---|---|---|---|---|---|
| | **9813-191200** | Rak med träsits | 1900 mm | 470 mm | 650 mm | 1206 kg | **18 395 kr** |
| | **9813-190000** | Rak | 1900 mm | 470 mm | 650 mm | 1340 kg | **13 195 kr** |
|  | **9813-090000** | Rak | 950 mm | 470 mm | 650 mm | 670 kg | **9 295 kr** |
|  | **9813-095000** | Rak med rundat avslut | 950 mm | 470 mm | 650 mm | 629 kg | **9 495 kr** |
|  | **9813-190100** | Radie 1,25 m | 1953 mm | 250 mm | 650 mm | 1080 kg | **11 995 kr** |
|  | **9813-190200** | Radie 2,5 m | 1955 mm | 470 mm | 655 mm | 1220 kg | **13 195 kr** |
|  | **9813-180600** | Radie 6,0 m | 1872 mm | 470 mm | 650 mm | 1180 kg | **11 995 kr** |
| | **9813-170900** | Radie 9,0 m | 1705 mm | 470 mm | 650 mm | 1150 kg | **11 995 kr** |
|  | **9813-089000** | Hörn 90° | | 470 mm | 650 mm | 810 kg | **9 995 kr** |
|  | **9813-056120** | Vinkel 120° | | | | 1184 kg | **11 995 kr** |
|  | **9813-110000** | Rund diameter 1100 mm | | | | 1442 kg | **13 195 kr** |

ST ERIKS

## Sittmöbel i betong - Tango

9812-050000

**Formgivare**

- Flexibel placering
- Integrerad uppvärmning
- Helgjuten konstruktion

| | | | |
|---|---|---|---|
| Dimensioner | 300x537x880 mm | Ytbehandling | Slät |
| Färg | Grå | Typ | Stol |
| Vikt | 160 kg | | |

**20 995 kr** LISTPRIS EXKL. MOMS

ST ERIKS

## Sittpollare i betong - Kuben

9815-095000

Kuben Kuben är en stilren, robust och mångsidig sittmöbel för offentlig utomhusmiljö. Med sin enkla, raka form fungerar den både som sittplats, avstängare och inkörningsskydd. Den tydliga geometriska designen gör Kuben till en naturlig blickfångare som skapar ordning, struktur och ett modernt helhetsintryck i exempelvis torg, gångstråk, parker och andra offentliga platser. Genom att placera flera Kuben i grupp kan ...

- Dubbel funktion
- Tydlig avgränsare
- Skulptural design

| | | | |
|---|---|---|---|
| Längd | 950 mm | Bredd | 950 mm |
| Höjd | 700 mm | Dimensioner | 950x950x700 mm |
| Ytbehandling | Slät | Färg | Grå |
| Typ | Sittpollare | Vikt | 1500 kg |

**15 595 kr** LISTPRIS EXKL. MOMS

ST ERIKS

## Sittpollare i betong - Svampen

9815-040000

Svampen – sittpollare i naturgrå betong för park, torg och stadsmiljö Svampen är en stilren och robust sittpollare i naturgrå betong som kombinerar funktion, komfort och modern design. Den tidlösa formen gör att Svampen passar lika bra i parker och vid lekplatser som i stadsmiljö, på torg, innergårdar och längs gång- och cykelstråk. I offentliga miljöer kan Svampen användas både som en inbjudande sittplats och som ...

- Mångsidig användning
- Tålig naturbetong
- Polerbar och impregnerbar

| | | | |
|---|---|---|---|
| Höjd | 850 mm | Dimensioner | 400/232x850 mm |
| Ytbehandling | Slät | Färg | Grå |
| Typ | Sittpollare | Vikt | 160 kg |

**16 995 kr** LISTPRIS EXKL. MOMS

ST ERIKS

## Svängd betongbänk - 470x1955x1250mm - Ulriksdal

9811-190200

Ulriksdal Ulriksdal är en stilren och formstark betongsoffa för offentliga miljöer. Soffan kan placeras fristående eller kombineras med flera moduler för att skapa en längre eller svängd sittlösning, perfekt för parker, torg, innergårdar och andra stadsmiljöer. De mjuka linjerna och den organiska formen gör Ulriksdal inbjudande att sitta i, samtidigt som den blir ett effektfullt blickfång som lyfter helhetsintrycket...

- [x] Modulär betongsoffa
- [x] Inbjudande form
- [x] Designat blickfång

| | | | |
|---|---|---|---|
| Längd | 1955 mm | Bredd | 590 mm |
| Höjd | 1250 mm | Dimensioner | 590x1955x1250 mm |
| Ytbehandling | Slät | Färg | Grå |
| Typ | Svängd | Vikt | 1620 kg |

**20 995 kr** LISTPRIS EXKL. MOMS

# Blomlådor och planteringskärl för offentlig miljö

6 VARIANTER | ST ERIKS

## Betongkruka - Bergen

ST0088

**Formgivare**

- Stram geometri
- Robust betong
- Flexibel avdelare

| Ytbehandling | Slät | Typ | Kruka |
|---|---|---|---|

| | ARTNR | LÄNGD | BREDD | HÖJD | FÄRG | VIKT | LISTPRIS EXKL. MOMS |
|---|---|---|---|---|---|---|---|
| | 9820-404500 | 400 mm | 400 mm | 450 mm | Grå | 115 kg | 6 495 kr |
| | 9820-404507 | 400 mm | 400 mm | 450 mm | Antracit | 115 kg | 7 695 kr |
| | 9820-606700 | 600 mm | 600 mm | 675 mm | Grå | 340 kg | 9 295 kr |
| | 9820-606707 | 600 mm | 600 mm | 675 mm | Antracit | 340 kg | 9 295 kr |
| | 9820-808900 | 800 mm | 800 mm | 890 mm | Grå | 780 kg | 8 895 kr |
| | 9820-808907 | 800 mm | 800 mm | 890 mm | Antracit | 780 kg | 9 995 kr |

2 VARIANTER ST ERIKS

## Betongkruka - Fjord

ST0090

Fjord planteringskärl Fjord är ett stilrent planteringskärl i betong med mjukt avrundat krön som ger ett modernt och harmoniskt intryck. Den släta betongen och den kvadratiska formen skapar ett tidlöst uttryck som passar lika bra i trädgård som på altan, balkong eller vid entré. Planteringskärlet är lättplacerat och fungerar utmärkt både som solitär kruka och i grupp. Använd Fjord för krukväxter, örter, perenner ...

- Modern betongdesign
- Lättplacerat format
- Matchar Fjord-bänk

| | | | |
|---|---|---|---|
| Längd | 350 mm | Bredd | 350 mm |
| Höjd | 410 mm | Ytbehandling | Slät |
| Typ | Kruka | Vikt | 58 kg |

| | ARTNR | FÄRG | LISTPRIS EXKL. MOMS |
|---|---|---|---|
| | 9828-353500 | Grå | 5 595 kr |
| | 9828-353507 | Antracit | 5 595 kr |

2 VARIANTER ST ERIKS

## Betongkruka - Järvastad

ST0089

Järvastad Järvastad är en stilren, avlång planteringskruka som med sin smala form är perfekt som rumsavdelare eller naturlig avskärmning i både trädgård och offentlig miljö. Den har en helt slät, modern yta med tydligt markerade hörn, faser och kanter som ger ett sobert, arkitektoniskt uttryck. Placera flera Järvastad planteringskärl på rad för en effektfull, sammanhållen plantering, eller kombinera krukan med spal...

- Perfekt rumsavdelare
- Monteringsbar spaljé
- Lätt att lyfta

| | | | |
|---|---|---|---|
| Längd | 1200 mm | Bredd | 600 mm |
| Höjd | 480 mm | Ytbehandling | Slät |
| Typ | Kruka | Vikt | 315 kg |

| | ARTNR | FÄRG | LISTPRIS EXKL. MOMS |
|---|---|---|---|
| | 9822-124800 | Grå | 8 195 kr |
| | 9822-124807 | Antracit | 9 395 kr |

OFFENTLIG MILJÖ · 2027

4 VARIANTER ST ERIKS

## Betongkruka - Svenshög

ST0086

Svenshög – runda betongkrukor för trädgård och uteplats Svenshög är en stilren serie runda planteringskärl i frostsäker betong med generös jordvolym. De passar perfekt som utomhuskrukor vid entré, på altan, balkong och i trädgård. De runda formerna gör att jorden behåller fukten bättre, eftersom det inte finns några hörn som torkar ut i förtid. Det ger växterna jämnare fuktighet och bättre förutsättningar att t...

- Stor jordvolym
- Frostsäker betong
- Rund fukthållande form

| | | | |
|---|---|---|---|
| Höjd | 550 mm | Ytbehandling | Borstad |
| Typ | Kruka | | |

| | ARTNR | FÄRG | DIAMETER | VIKT | LISTPRIS EXKL. MOMS |
|---|---|---|---|---|---|
| | 9824-125500 | Grå | 1230 mm | 350 kg | 12 895 kr |
| | 9824-125507 | Antracit | 1230 mm | 350 kg | 12 895 kr |
| | 9824-735500 | Grå | 730 mm | 250 kg | 10 795 kr |
| | 9824-735507 | Antracit | 730 mm | 250 kg | 11 995 kr |

2 VARIANTER ST ERIKS

## Betongkruka - Österlen

ST0087

Österlen Österlen är ett stilfullt och kraftfullt planteringskärl i frostsäker betong, 1,2 meter högt, särskilt utvecklat för offentliga miljöer och krävande nordiskt klimat. Krukan passar perfekt vid representativa entréer, längs gågator, på torg eller placerad i rondeller som en tydlig, grön punkt i stadsbilden. Den rymliga volymen ger plats åt små träd, större perenner och dekorativa prydnadsgräs, vilket ska...

- Stor grönvolym
- Pampig entrélösning
- Frosttålig betong

| | | | |
|---|---|---|---|
| Längd | 1040 mm | Bredd | 1040 mm |
| Höjd | 1200 mm | Ytbehandling | Slät |
| Typ | Kruka | Vikt | 1100 kg |

| | ARTNR | FÄRG | LISTPRIS EXKL. MOMS |
|---|---|---|---|
| | 9825-101200 | Grå | 14 395 kr |
| | 9825-101207 | Antracit | 19 595 kr |

OFFENTLIG MILJÖ · 2027

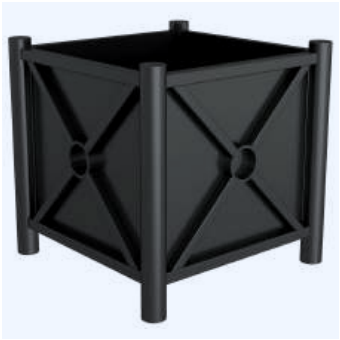

2 VARIANTER

## Planteringskärl - 520x520 mm invändigt mått

SH-X

Robust planteringskärl i stål, utvecklat för offentliga och kommersiella utomhusmiljöer där både hållbarhet och ett arkitektoniskt uttryck är viktiga. Konstruktionen kombinerar vertikala runda stålrör och horisontella fyrkantsrör med sidoplåtar och bottenplatta, vilket ger hög stabilitet och lång livslängd.

- Långvarigt utomhusbruk
- Skydd mot rotgenomslag
- Estetisk stadsplantering

| | | | |
|---|---|---|---|
| Höjd | 600 mm | Bredd | 640 mm |
| Djup | 640 mm | Ytbehandling | Varmförzinkad och lackerad |
| Vikt | 54,74 kg | | |

| | ARTNR | TYP | LISTPRIS EXKL. MOMS |
|---|---|---|---|
| | 4025_10B | Stolpar med kulhuvud | 11 995 kr |
| | 4025_20B | Stolpar med platt huvud | 11 995 kr |

## Planteringskärl - 700x700 mm invändigt mått

4025_70PB

Planteringskärl i stål med vertikala runda rör, utformat för offentliga och kommersiella utemiljöer där både funktion och ett tydligt formspråk är viktiga. Konstruktionen lämpar sig väl för stadsmiljöer, torg, entréer, gångstråk och fastigheter där planteringar används som både grön inramning och visuell avgränsning.

- Offentliga utemiljöer
- Året-runt-plantering
- Stadsmässig grönstruktur
- Entréförstärkning

| | | | |
|---|---|---|---|
| Ytbehandling | Varmförzinkad och lackerad | Innerbredd | 700 mm |
| Innerdjup | 700 mm | Innerhöjd | 500 mm |
| Totalhöjd | 680 mm | Stolpdiameter | 76 mm |
| Vikt | 66,79 kg | | |

**14 995 kr** LISTPRIS EXKL. MOMS



Innehållet får inte plats

2 VARIANTER

## Planteringskärl - Kairo

PC-0009

**Den modulära planteringen Cairo**

Den pentagonformade planteringen Cairo kan kombineras fritt med Cairo-bänken för att skapa gröna, levande miljöer med oändliga möjligheter till kreativa lösningar. Perfekt för parker, torg, innergårdar och företagsmiljöer där man vill förena design, hållbarhet och funktion.

**Genomtänkt design för moderna utemiljöer**

- Modulär kombination
- Väderbeständig konstruktion
- Enkel montering

| | | | |
|---|---|---|---|
| Fästanordning | Förankras | Vikt | 80 kg |
| Egenskaper | | | Bredd 665 x längd 1065 x höjd 465 mm |
| Paneler | | | Galvaniserad och lackerad stålplåt i våra kulörer. |
| Ytbehandling insida | | | Galvaniserad stålyta med geotextilfilm. |
| Typ | | | På höjdjusterbara fötter, kan förankras med förankringsstänger (ingår ej). Levereras monterad |

| | ARTNR | FÄRG | LISTPRIS EXKL. MOMS |
|---|---|---|---|
| | 209671.GPRO | Grå | 15 025 kr |
| | 209671.S025 | Cortenstål | 15 025 kr |

4 VARIANTER

## Planteringskärl - KUBE

PC-0021

**KUBE Planteringslåda – Stilren design för alla miljöer**

KUBE box planteringslåda finns i flera olika utföranden. Använd den ensam eller kombinera flera produkter ur KUBE-kollektionen för att skapa en harmonisk och inbjudande miljö – både inne och ute.

**Design och dimensioner**

- Gröna rum
- Entré- och gångmarkering
- Stål–träkonstruktion

| | | | |
|---|---|---|---|
| Fästanordning | Förankras | Egenskap 2 | B450 x L450 x H450 mm. |
| Vikt | 61 kg | | |
| Egenskaper | Stål, zinkgrundat och lackerat i våra kulörer samt betsat trä, rå finish (kontakta oss), ljus ek eller mahogny | | |
| Egenskap 3 | 6 mm massivstål och två sidor i exotiskt hårdträ, 22 mm tjocklek. | | |
| Ytbehandling insida | Invändig stålinsats ingår. | | |
| Typ | Med förankringsstänger (ingår ej) | | |

| | ARTNR | FÄRG | YTBEHANDLING | LISTPRIS EXKL. MOMS |
|---|---|---|---|---|
| | 306422.GPRO.CHEC | Grå | Ljus ekbetsat exotiskt hårdträ | 13 135 kr |

OFFENTLIG MILJÖ · 2027

## Planteringskärl - KUBE FORTS.

| | ARTNR | FÄRG | YTBEHANDLING | LISTPRIS EXKL. MOMS |
|---|---|---|---|---|
| | 306422.GPRO.ACAJ | Grå | Mahognybetsat exotiskt hårdträ | 13 135 kr |
| | 306422.S025.CHEC | Cortenstål | Ljus ekbetsat exotiskt hårdträ | 13 135 kr |
| | 306422.S025.ACAJ | Cortenstål | Mahognybetsat exotiskt hårdträ | 13 135 kr |

12 VARIANTER

### Planteringskärl - Olbia

PC-0033

**Olbia Fyrkantig Planteringslåda – stilren och slitstark för offentliga miljöer**

Olbia är en elegant och robust planteringslåda som passar lika bra i hotellmiljöer som på torg, gågator och innergårdar. Den tidlösa designen gör att den smälter in i både moderna och klassiska omgivningar, samtidigt som den lyfter helhetsintrycket och skapar en inbjudande miljö.

- Gågator & torg
- Snabb installation
- Valbart bevattningssystem

| | | | |
|---|---|---|---|
| Fästanordning | Fristående | Ram | Galvaniserat stålrör. |
| Egenskaper | Galvaniserad stålplåt, 2 mm tjock för planteringar 800 x 800 mm och 995 x 995 mm, 2,5 mm för 1170 x 1170 mm, galvaniserad och lackerad i våra kulörer | | |

| | ARTNR | FÄRG | DIMENSIONER | TYP | VIKT | LISTPRIS EXKL. MOMS |
|---|---|---|---|---|---|---|
| | 201275.GPRO | Grå | 800 x 800 x 710 mm | Galvaniserad insida | 106 kg | 17 635 kr |
| | 201543.GPRO | Grå | 800 x 800 x 710 mm | Med insatser för lyftringar (ingår) | 107 kg | 22 225 kr |
| | 201288.GPRO | Grå | 995 x 995 x 810 mm | Galvaniserad insida | 150 kg | 22 765 kr |
| | 201544.GPRO | Grå | 995 x 995 x 810 mm | Med insatser för lyftringar (ingår) | 132 kg | 26 995 kr |
| | 201545.GPRO | Grå | 1170 x 1170 x 910 mm | Med insatser för lyftringar (ingår) | 180 kg | 30 595 kr |
| | 201289.GPRO | Grå | 1170 x 1170 x 910 mm | Galvaniserad insida | 217 kg | 27 895 kr |
| | 201275.S025 | Cortenstål | 800 x 800 x 710 mm | Galvaniserad insida | 106 kg | 17 635 kr |
| | 201543.S025 | Cortenstål | 800 x 800 x 710 mm | Med insatser för lyftringar (ingår) | 107 kg | 22 225 kr |
| | 201288.S025 | Cortenstål | 995 x 995 x 810 mm | Galvaniserad insida | 150 kg | 22 765 kr |
| | 201544.S025 | Cortenstål | 995 x 995 x 810 mm | Med insatser för lyftringar (ingår) | 132 kg | 26 995 kr |
| | 201289.S025 | Cortenstål | 1170 x 1170 x 910 mm | Galvaniserad insida | 217 kg | 27 895 kr |

OFFENTLIG MILJÖ · 2027

## Planteringskärl - Olbia FORTS.

| | ARTNR | FÄRG | DIMENSIONER | TYP | VIKT | LISTPRIS EXKL. MOMS |
|---|---|---|---|---|---|---|
| | 201545.S025 | Cortenstål | 1170 x 1170 x 910 mm | Med insatser för lyftringar (ingår) | 180 kg | 30 595 kr |

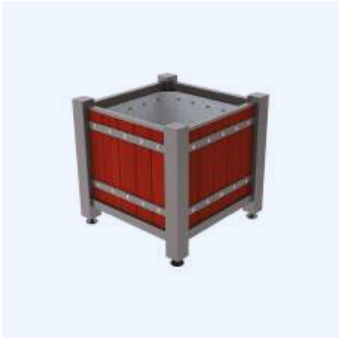

24 VARIANTER

## Planteringskärl - Sarlat

PC-0045

**Stilrena planteringskärl för gröna stadsmiljöer**

Den perfekta kombinationen av stål och ek ger en elegant, hållbar och inbjudande lösning för alla gröna ytor – från innergårdar och entréer till torg och parker.

**Konstruktion och material**

Stommen består av stålrör som är zinkgrundat och lackerat i flera tillgängliga kulörer. Detta ger en slitstark, väderbeständig struktur som tål intensiv utomhusanvändning.

- [x] Offentliga rum
- [x] Markmontage
- [x] Vattenreservoar

| | ARTNR | FÄRG | DIMENSIONER | YTBEHANDLING | TYP | VIKT | LISTPRIS EXKL. MOMS |
|---|---|---|---|---|---|---|---|
| | 201277.GPRO.CHEC | Grå | 900 x 900 x 800 mm | Ljus ekbetsat exotiskt hårdträ | Galvaniserad insida | 143 kg | 24 295 kr |
| | 201175.GPRO.CHEC | Grå | 900 x 900 x 800 mm | Ljus ekbetsat exotiskt hårdträ | Med insatser för lyftringar (ingår) | 163 kg | 27 895 kr |
| | 201277.GPRO.ACAJ | Grå | 900 x 900 x 800 mm | Mahognybetsat exotiskt hårdträ | Galvaniserad insida | 143 kg | 24 295 kr |
| | 201175.GPRO.ACAJ | Grå | 900 x 900 x 800 mm | Mahognybetsat exotiskt hårdträ | Med insatser för lyftringar (ingår) | 163 kg | 27 895 kr |
| | 201278.GPRO.CHEC | Grå | 1050 x 1050 x 1050 mm | Ljus ekbetsat exotiskt hårdträ | Galvaniserad insida | 203 kg | 30 595 kr |
| | 201176.GPRO.CHEC | Grå | 1050 x 1050 x 1050 mm | Ljus ekbetsat exotiskt hårdträ | Med insatser för lyftringar (ingår) | 210 kg | 35 095 kr |
| | 201278.GPRO.ACAJ | Grå | 1050 x 1050 x 1050 mm | Mahognybetsat exotiskt hårdträ | Galvaniserad insida | 203 kg | 30 595 kr |
| | 201176.GPRO.ACAJ | Grå | 1050 x 1050 x 1050 mm | Mahognybetsat exotiskt hårdträ | Med insatser för lyftringar (ingår) | 210 kg | 35 095 kr |
| | 201279.GPRO.CHEC | Grå | 1250 x 1250 x 1150 mm | Ljus ekbetsat exotiskt hårdträ | Galvaniserad insida | 276 kg | 35 995 kr |
| | 201177.GPRO.CHEC | Grå | 1250 x 1250 x 1150 mm | Ljus ekbetsat exotiskt hårdträ | Med insatser för lyftringar (ingår) | 312 kg | 41 395 kr |
| | 201279.GPRO.ACAJ | Grå | 1250 x 1250 x 1150 mm | Mahognybetsat exotiskt hårdträ | Galvaniserad insida | 276 kg | 35 995 kr |
| | 201177.GPRO.ACAJ | Grå | 1250 x 1250 x 1150 mm | Mahognybetsat exotiskt hårdträ | Med insatser för lyftringar (ingår) | 312 kg | 41 395 kr |
| | 201277.S025.CHEC | Cortenstål | 900 x 900 x 800 mm | Ljus ekbetsat exotiskt hårdträ | Galvaniserad insida | 143 kg | 24 475 kr |
| | 201175.S025.CHEC | Cortenstål | 900 x 900 x 800 mm | Ljus ekbetsat exotiskt hårdträ | Med insatser för lyftringar (ingår) | 163 kg | 27 895 kr |

OFFENTLIG MILJÖ · 2027

## Planteringskärl - Sarlat FORTS.

| | ARTNR | FÄRG | DIMENSIONER | YTBEHANDLING | TYP | VIKT | LISTPRIS EXKL. MOMS |
|---|---|---|---|---|---|---|---|
| | 201277.S025.ACAJ | Cortenstål | 900 x 900 x 800 mm | Mahognybetsat exotiskt hårdträ | Galvaniserad insida | 143 kg | 24 475 kr |
| | 201175.S025.ACAJ | Cortenstål | 900 x 900 x 800 mm | Mahognybetsat exotiskt hårdträ | Med insatser för lyftringar (ingår) | 163 kg | 27 895 kr |
| | 201278.S025.CHEC | Cortenstål | 1050 x 1050 x 1050 mm | Ljus ekbetsat exotiskt hårdträ | Galvaniserad insida | 203 kg | 30 595 kr |
| | 201176.S025.CHEC | Cortenstål | 1050 x 1050 x 1050 mm | Ljus ekbetsat exotiskt hårdträ | Med insatser för lyftringar (ingår) | 210 kg | 35 095 kr |
| | 201278.S025.ACAJ | Cortenstål | 1050 x 1050 x 1050 mm | Mahognybetsat exotiskt hårdträ | Galvaniserad insida | 203 kg | 30 595 kr |
| | 201176.S025.ACAJ | Cortenstål | 1050 x 1050 x 1050 mm | Mahognybetsat exotiskt hårdträ | Med insatser för lyftringar (ingår) | 210 kg | 35 095 kr |
| | 201279.S025.CHEC | Cortenstål | 1250 x 1250 x 1150 mm | Ljus ekbetsat exotiskt hårdträ | Galvaniserad insida | 276 kg | 35 995 kr |
| | 201177.S025.CHEC | Cortenstål | 1250 x 1250 x 1150 mm | Ljus ekbetsat exotiskt hårdträ | Med insatser för lyftringar (ingår) | 312 kg | 41 395 kr |
| | 201279.S025.ACAJ | Cortenstål | 1250 x 1250 x 1150 mm | Mahognybetsat exotiskt hårdträ | Galvaniserad insida | 276 kg | 35 995 kr |
| | 201177.S025.ACAJ | Cortenstål | 1250 x 1250 x 1150 mm | Mahognybetsat exotiskt hårdträ | Med insatser för lyftringar (ingår) | 312 kg | 41 395 kr |

8 VARIANTER

## Planteringskärl i borstat rostfritt stål - Province

PC-0041

**Elegant stadskruka i stål eller ädelträ**

En tidlös planteringslösning i två utföranden – antingen helt i stål eller med klädsel i exklusivt ädelträ. Välj mellan fyra dekorativa toppkåpor ur Province-kollektionen och skapa en enhetlig, stilren miljö. Med den särskilt framtagna länkbänken kan du koppla ihop flera krukor och skapa inbjudande pocket-parker.

- Entréer & torg
- Länkbara pocket-parker
- Stål eller ädelträ

| | | | |
|---|---|---|---|
| Fästanordning | Fristående | Ram | Galvaniserat stålrör, ø 76 mm |

| | ARTNR | FÄRG | DIMENSIONER | TYP | VIKT | LISTPRIS EXKL. MOMS |
|---|---|---|---|---|---|---|
| | 201262.GPRO | Grå | 800 x 800 x 750 mm | Galvaniserad insida | 86 kg | 13 675 kr |
| | 201528.GPRO | Grå | 800 x 800 x 750 mm | Med insatser för lyftringar (ingår) | 119 kg | 18 805 kr |
| | 201704.GPRO | Grå | 1000 x 1000 x 1000 mm | Galvaniserad insida | 120 kg | 22 135 kr |
| | 201714.GPRO | Grå | 1000 x 1000 x 1000 mm | Med insatser för lyftringar (ingår) | 172 kg | 26 995 kr |
| | 201262.S025 | Cortenstål | 800 x 800 x 750 mm | Galvaniserad insida | 86 kg | 13 675 kr |

OFFENTLIG MILJÖ · 2027

## Planteringskärl i borstat rostfritt stål - Province FORTS.

| | ARTNR | FÄRG | DIMENSIONER | TYP | VIKT | LISTPRIS EXKL. MOMS |
|---|---|---|---|---|---|---|
| | 201528.S025 | Cortenstål | 800 x 800 x 750 mm | Med insatser för lyftringar (ingår) | 119 kg | 18 805 kr |
| | 201704.S025 | Cortenstål | 1000 x 1000 x 1000 mm | Galvaniserad insida | 120 kg | 22 135 kr |
| | 201714.S025 | Cortenstål | 1000 x 1000 x 1000 mm | Med insatser för lyftringar (ingår) | 172 kg | 26 995 kr |

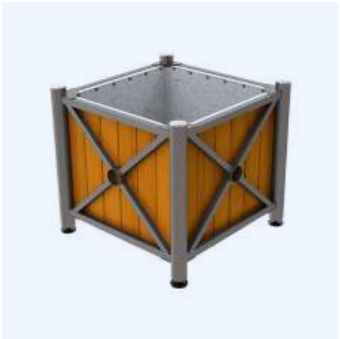

8 VARIANTER

## Planteringskärl i borstat rostfritt stål och trä - Province

PC-0042

**Klassiska planteringskärl för stilfulla stadsmiljöer**

En tidlös design i två utföranden – antingen helt i stål eller med exklusiv träpanel – och med fyra dekorativa toppar att välja mellan ur Province-kollektionen. Med en speciellt utformad bänklänk kan alla planteringar kopplas ihop för att skapa inbjudande små parker och gröna oaser.

**Design som lyfter varje innergård och offentlig miljö**

- Kopplingsbara oaser
- Uttagbar insats
- Justerbara fötter

| | | | |
|---|---|---|---|
| Fästanordning | Fristående | Egenskaper | 800 x 800 x 750 mm |
| Ram | Galvaniserat stålrör, ø 76 mm | | |

| | ARTNR | FÄRG | YTBEHANDLING | TYP | VIKT | LISTPRIS EXKL. MOMS |
|---|---|---|---|---|---|---|
| | 201559.GPRO.CHEC | Grå | Ljus ekbetsat exotiskt hårdträ | Galvaniserad insida | 132 kg | 24 295 kr |
| | 201569.GPRO.CHEC | Grå | Ljus ekbetsat exotiskt hårdträ | Med insatser för lyftringar (ingår) | 154 kg | 27 895 kr |
| | 201559.GPRO.ACAJ | Grå | Mahognybetsat exotiskt hårdträ | Galvaniserad insida | 132 kg | 24 295 kr |
| | 201569.GPRO.ACAJ | Grå | Mahognybetsat exotiskt hårdträ | Med insatser för lyftringar (ingår) | 154 kg | 27 895 kr |
| | 201559.S025.CHEC | Cortenstål | Ljus ekbetsat exotiskt hårdträ | Galvaniserad insida | 132 kg | 24 295 kr |
| | 201569.S025.CHEC | Cortenstål | Ljus ekbetsat exotiskt hårdträ | Med insatser för lyftringar (ingår) | 154 kg | 27 895 kr |
| | 201559.S025.ACAJ | Cortenstål | Mahognybetsat exotiskt hårdträ | Galvaniserad insida | 132 kg | 24 295 kr |
| | 201569.S025.ACAJ | Cortenstål | Mahognybetsat exotiskt hårdträ | Med insatser för lyftringar (ingår) | 154 kg | 27 895 kr |

OFFENTLIG MILJÖ · 2027

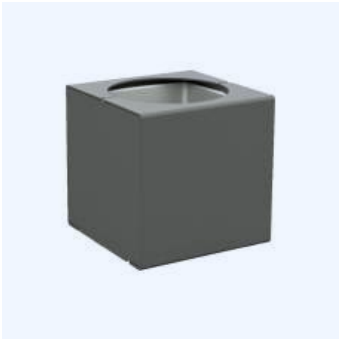

2 VARIANTER

## Planteringskärl i stål - KUBE

PC-0022

**KUBE Planter All Steel – stilren planteringslåda för alla miljöer**

KUBE box planter är en stilren planteringslåda som finns i flera olika utföranden. Använd den ensam eller kombinera flera enheter från KUBE-serien för att skapa harmoniska, gröna miljöer både inne och ute. Den moderna, tidlösa designen passar lika bra i entréer, innergårdar och terrasser som i offentliga miljöer och urbana rum.

- Urban anpassning
- Massiv stålkonstruktion
- Inomhus & utomhus

| | | | |
|---|---|---|---|
| Fästanordning | Förankras | Egenskaper | B450 x L450 x H450 mm |
| Ytbehandling | Varmförzinkad och lackerad | Egenskap 2 | 6 mm massivstål. |
| Vikt | 60 kg | | |
| Ytbehandling insida | | | Invändig stålinsats ingår. |
| Typ | | | Med förankringsstänger (ingår ej) |

| | ARTNR | FÄRG | LISTPRIS EXKL. MOMS |
|---|---|---|---|
| | 306420.GPRO | Grå | 12 775 kr |
| | 306420.S025 | Cortenstål | 12 775 kr |

8 VARIANTER

## Planteringskärl i stål - Silaos®

PC-0049

**Silaos® stålplanter – stilren design för hållbara gröna stadsrum**

Silaos® stålplanter är skapad för att lyfta dina utemiljöer – från stadstorg och entréer till innergårdar och parker. Den kombinerar tidlös design med hög hållbarhet, så att dina planteringar alltid ser välskötta och inbjudande ut. Tack vare robust konstruktion och valbara färger smälter krukan enkelt in i både moderna och klassiska miljöer.

- Offentliga miljöer
- Reservoarbevattning
- Justerbar markmontering

| | |
|---|---|
| Fästanordning | Fristående |
| Egenskaper | Vikt stålplåt, 2 mm tjocklek, galvaniserad och lackerad |

| | ARTNR | FÄRG | DIMENSIONER | TYP | VIKT | LISTPRIS EXKL. MOMS |
|---|---|---|---|---|---|---|
| | 201740.GPRO | Grå | 800 x 800 x 700 mm | Galvaniserad insida | 118 kg | 26 995 kr |
| | 201742.GPRO | Grå | 1000 x 1000 x 800 mm | Galvaniserad insida | 163 kg | 34 195 kr |
| | 201740.S025 | Cortenstål | 800 x 800 x 700 mm | Galvaniserad insida | 118 kg | 26 995 kr |
| | 201742.S025 | Cortenstål | 1000 x 1000 x 800 mm | Galvaniserad insida | 163 kg | 34 195 kr |

OFFENTLIG MILJÖ · 2027

## Planteringskärl i stål - Silaos® FORTS.

| | ARTNR | FÄRG | DIMENSIONER | TYP | VIKT | LISTPRIS EXKL. MOMS |
|---|---|---|---|---|---|---|
| | 201741.GPRO | Grå | 800 x 800 x 700 mm | Planteringsinsats i polyester/GRP med stålförstärkta lyftöglor | 126 kg | 29 695 kr |
| | 201743.GPRO | Grå | 1000 x 1000 x 800 mm | Planteringsinsats i polyester/GRP med stålförstärkta lyftöglor | 178 kg | 37 795 kr |
| | 201741.S025 | Cortenstål | 800 x 800 x 700 mm | Planteringsinsats i polyester/GRP med stålförstärkta lyftöglor | 126 kg | 29 695 kr |
| | 201743.S025 | Cortenstål | 1000 x 1000 x 800 mm | Planteringsinsats i polyester/GRP med stålförstärkta lyftöglor | 178 kg | 37 795 kr |

16 VARIANTER

## Planteringskärl i trä och stål - Silaos®

PC-0050

**Silaos® planter i stål och trä – stilfull grönska för alla miljöer**

Silaos® planter i stål och trä förenar tidlös design, robusta material och genomtänkt funktion för att lyfta varje offentlig eller privat miljö. Planteringen blir inte bara en plats för växter – den blir en elegant del av helhetsintrycket.

**Elegant design i stål och PEFC-certifierad ek**

- Varmförzinkad stomme
- Urtagbar insats
- Bevattningsreservoir

| | |
|---|---|
| Fästanordning | Fristående |
| Egenskaper | PEFC-certifierade ekpaneler, 22 mm djupa, obehandlad finish (kontakta oss), ljus ek eller mahogny |

| | ARTNR | FÄRG | DIMENSIONER | YTBEHANDLING | TYP | VIKT | LISTPRIS EXKL. MOMS |
|---|---|---|---|---|---|---|---|
| | 201730.GPRO.CHEC | Grå | 800 x 800 x 700 mm | Ljus ekbetsad PEFC-certifierad fransk ek | Galvaniserad insida | 102 kg | 27 895 kr |
| | 201731.GPRO.CHEC | Grå | 800 x 800 x 700 mm | Ljus ekbetsad PEFC-certifierad fransk ek | Planteringsinsats i polyester/GRP med stålförstärkta lyftöglor | 110 kg | 30 595 kr |
| | 201730.GPRO.ACAJ | Grå | 800 x 800 x 700 mm | Mahognybetsad PEFC-certifierad fransk ek | Galvaniserad insida | 102 kg | 27 895 kr |
| | 201731.GPRO.ACAJ | Grå | 800 x 800 x 700 mm | Mahognybetsad PEFC-certifierad fransk ek | Planteringsinsats i polyester/GRP med stålförstärkta lyftöglor | 110 kg | 30 595 kr |
| | 201732.GPRO.CHEC | Grå | 1000 x 1000 x 800 mm | Ljus ekbetsad PEFC-certifierad fransk ek | Galvaniserad insida | 145 kg | 35 095 kr |
| | 201733.GPRO.CHEC | Grå | 1000 x 1000 x 800 mm | Ljus ekbetsad PEFC-certifierad fransk ek | Planteringsinsats i polyester/GRP med stålförstärkta lyftöglor | 159 kg | 38 695 kr |
| | 201732.GPRO.ACAJ | Grå | 1000 x 1000 x 800 mm | Mahognybetsad PEFC-certifierad fransk ek | Galvaniserad insida | 145 kg | 35 095 kr |
| | 201733.GPRO.ACAJ | Grå | 1000 x 1000 x 800 mm | Mahognybetsad PEFC-certifierad fransk ek | Planteringsinsats i polyester/GRP med stålförstärkta lyftöglor | 159 kg | 38 695 kr |

OFFENTLIG MILJÖ · 2027

## Planteringskärl i trä och stål - Silaos® FORTS.

| | ARTNR | FÄRG | DIMENSIONER | YTBEHANDLING | TYP | VIKT | LISTPRIS EXKL. MOMS |
|---|---|---|---|---|---|---|---|
| | 201730.S025.CHEC | Cortenstål | 800 x 800 x 700 mm | Ljus ekbetsad PEFC-certifierad fransk ek | Galvaniserad insida | 102 kg | 27 895 kr |
| | 201731.S025.CHEC | Cortenstål | 800 x 800 x 700 mm | Ljus ekbetsad PEFC-certifierad fransk ek | Planteringsinsats i polyester/GRP med stålförstärkta lyftöglor | 110 kg | 30 595 kr |
| | 201730.S025.ACAJ | Cortenstål | 800 x 800 x 700 mm | Mahognybetsad PEFC-certifierad fransk ek | Galvaniserad insida | 102 kg | 27 895 kr |
| | 201731.S025.ACAJ | Cortenstål | 800 x 800 x 700 mm | Mahognybetsad PEFC-certifierad fransk ek | Planteringsinsats i polyester/GRP med stålförstärkta lyftöglor | 110 kg | 30 595 kr |
| | 201732.S025.CHEC | Cortenstål | 1000 x 1000 x 800 mm | Ljus ekbetsad PEFC-certifierad fransk ek | Galvaniserad insida | 145 kg | 35 095 kr |
| | 201733.S025.CHEC | Cortenstål | 1000 x 1000 x 800 mm | Ljus ekbetsad PEFC-certifierad fransk ek | Planteringsinsats i polyester/GRP med stålförstärkta lyftöglor | 159 kg | 38 695 kr |
| | 201732.S025.ACAJ | Cortenstål | 1000 x 1000 x 800 mm | Mahognybetsad PEFC-certifierad fransk ek | Galvaniserad insida | 145 kg | 35 095 kr |
| | 201733.S025.ACAJ | Cortenstål | 1000 x 1000 x 800 mm | Mahognybetsad PEFC-certifierad fransk ek | Planteringsinsats i polyester/GRP med stålförstärkta lyftöglor | 159 kg | 38 695 kr |

8 VARIANTER

## Planteringskärl i återvunnen plast - Silaos®

PC-0048

**I Silaos® anda – stilren planteringslåda som lyfter dina gröna ytor**

Silaos® planteringslåda i **återvunnen plast** och **galvaniserat stål** är skapad för hållbara och vackra utemiljöer. Den kombinerar modern design med praktisk funktion och blir ett elegant blickfång i parker, innergårdar, gågator och andra offentliga eller privata miljöer.

- Stadsanpassad hållbarhet
- Enkel omplantering
- Vattenreservoar

| | |
|---|---|
| Fästanordning | Fristående |
| Egenskaper | Brun återvunnen plast, 25 mm djup |

| | ARTNR | FÄRG | DIMENSIONER | TYP | VIKT | LISTPRIS EXKL. MOMS |
|---|---|---|---|---|---|---|
| | 201735.GPRO | Grå | 800 x 800 x 700 mm | Galvaniserad insida | 117 kg | 25 195 kr |
| | 201736.GPRO | Grå | 800 x 800 x 700 mm | Planteringsinsats i polyester/GRP med stålförstärkta lyftöglor | 125 kg | 27 895 kr |
| | 201737.GPRO | Grå | 1000 x 1000 x 800 mm | Galvaniserad insida | 185 kg | 33 295 kr |
| | 201738.GPRO | Grå | 1000 x 1000 x 800 mm | Planteringsinsats i polyester/GRP med stålförstärkta lyftöglor | 185 kg | 36 895 kr |

OFFENTLIG MILJÖ · 2027



Innehållet får inte plats

## Planteringskärl i återvunnen plast - Silaos® FORTS.

| | ARTNR | FÄRG | DIMENSIONER | TYP | VIKT | LISTPRIS EXKL. MOMS |
|---|---|---|---|---|---|---|
| | 201735.S025 | Cortenstål | 800 x 800 x 700 mm | Galvaniserad insida | 117 kg | 25 195 kr |
| | 201736.S025 | Cortenstål | 800 x 800 x 700 mm | Planteringsinsats i polyester/GRP med stålförstärkta lyftöglor | 125 kg | 27 895 kr |
| | 201737.S025 | Cortenstål | 1000 x 1000 x 800 mm | Galvaniserad insida | 185 kg | 33 295 kr |
| | 201738.S025 | Cortenstål | 1000 x 1000 x 800 mm | Planteringsinsats i polyester/GRP med stålförstärkta lyftöglor | 185 kg | 36 895 kr |

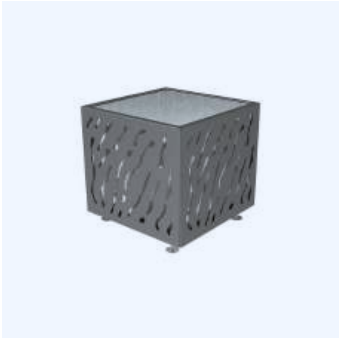

12 VARIANTER

## Planteringslåda - Venice

PC-0060

**Venice Planter – modern design för gröna stadsmiljöer**

En stilren planteringslåda med samtida design som ger parker, torg och innergårdar en tydligt modern och exklusiv karaktär. Venice Planter lyfter varje grön yta och skapar en attraktiv, välkomnande miljö som känns genomtänkt och professionellt utformad.

**Stilren och hållbar konstruktion**

- Urtagbar innerdel
- Ytmonterad stabilitet
- Reservoarsystem

| | | | |
|---|---|---|---|
| Fästanordning | Fristående | Ytbehandling | Varmförzinkad och lackerad |
| Ram | Galvaniserat stålrör. | | |
| Ytbehandling insida | Galvaniserad stålplåt eller galvaniserad och lackerad. | | |

| | ARTNR | FÄRG | DIMENSIONER | TYP | VIKT | LISTPRIS EXKL. MOMS |
|---|---|---|---|---|---|---|
| | 201485.GPRO | Grå | 790 x 790 x 760 mm | Galvaniserad insida | 103 kg | 19 525 kr |
| | 201487.GPRO | Grå | 790 x 790 x 760 mm | Med insatser för lyftringar (ingår) | 140 kg | 24 295 kr |
| | 201490.GPRO | Grå | 990 x 990 x 870 mm | Galvaniserad insida | 150 kg | 26 095 kr |
| | 201492.GPRO | Grå | 990 x 990 x 870 mm | Med insatser för lyftringar (ingår) | 205 kg | 30 595 kr |
| | 201493.GPRO | Grå | 1145 x 1145 x 960 mm | Galvaniserad insida | 200 kg | 28 795 kr |
| | 201495.GPRO | Grå | 1145 x 1145 x 960 mm | Med insatser för lyftringar (ingår) | 260 kg | 34 195 kr |
| | 201485.S025 | Cortenstål | 790 x 790 x 760 mm | Galvaniserad insida | 103 kg | 19 525 kr |
| | 201487.S025 | Cortenstål | 790 x 790 x 760 mm | Med insatser för lyftringar (ingår) | 140 kg | 24 295 kr |
| | 201490.S025 | Cortenstål | 990 x 990 x 870 mm | Galvaniserad insida | 150 kg | 26 095 kr |
| | 201492.S025 | Cortenstål | 990 x 990 x 870 mm | Med insatser för lyftringar (ingår) | 205 kg | 30 595 kr |

OFFENTLIG MILJÖ · 2027

## Planteringslåda - Venice FORTS.

| | ARTNR | FÄRG | DIMENSIONER | TYP | VIKT | LISTPRIS EXKL. MOMS |
|---|---|---|---|---|---|---|
| | 201493.S025 | Cortenstål | 1145 x 1145 x 960 mm | Galvaniserad insida | 200 kg | 28 795 kr |
| | 201495.S025 | Cortenstål | 1145 x 1145 x 960 mm | Med insatser för lyftringar (ingår) | 260 kg | 34 195 kr |

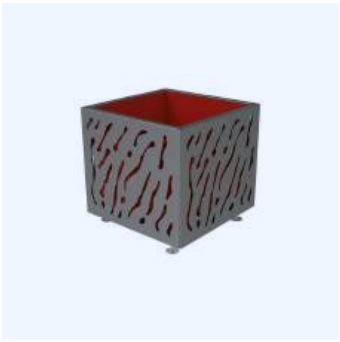

12 VARIANTER

### Planteringslåda med innerfärg - Venice

PC-0061

**Venedig Planter – Modern design för levande gröna miljöer**

- Perfekt för stadsrum, företagsentréer, innergårdar och offentliga miljöer
- Ger en exklusiv och modern känsla
- Byggd för att hålla länge – även i tuffa utomhusmiljöer

**Tekniska specifikationer**

- [x] Stadsrum & entréer
- [x] Dubbelfärgad design
- [x] Inbyggd vattenreservoar

| | | | |
|---|---|---|---|
| Ram | Galvaniserat stålrör. | Fästanordning | Fristående |
| Ytbehandling insida | Galvaniserad stålplåt eller galvaniserad och lackerad. | | |

| | ARTNR | FÄRG | DIMENSIONER | TYP | VIKT | LISTPRIS EXKL. MOMS |
|---|---|---|---|---|---|---|
| | 201720.GPRO | Grå | 790 x 790 x 760 mm | Galvaniserad insida | 103 kg | 23 935 kr |
| | 201722.GPRO | Grå | 790 x 790 x 760 mm | Med insatser för lyftringar (ingår) | 140 kg | 27 895 kr |
| | 201723.GPRO | Grå | 990 x 990 x 870 mm | Galvaniserad insida | 150 kg | 29 695 kr |
| | 201725.GPRO | Grå | 990 x 990 x 870 mm | Med insatser för lyftringar (ingår) | 205 kg | 35 095 kr |
| | 201726.GPRO | Grå | 1145 x 1145 x 960 mm | Galvaniserad insida | 200 kg | 34 195 kr |
| | 201728.GPRO | Grå | 1145 x 1145 x 960 mm | Med insatser för lyftringar (ingår) | 260 kg | 39 595 kr |
| | 201720.S025 | Cortenstål | 790 x 790 x 760 mm | Galvaniserad insida | 103 kg | 23 935 kr |
| | 201722.S025 | Cortenstål | 790 x 790 x 760 mm | Med insatser för lyftringar (ingår) | 140 kg | 27 895 kr |
| | 201723.S025 | Cortenstål | 990 x 990 x 870 mm | Galvaniserad insida | 150 kg | 29 695 kr |
| | 201725.S025 | Cortenstål | 990 x 990 x 870 mm | Med insatser för lyftringar (ingår) | 205 kg | 35 095 kr |
| | 201726.S025 | Cortenstål | 1145 x 1145 x 960 mm | Galvaniserad insida | 200 kg | 34 195 kr |
| | 201728.S025 | Cortenstål | 1145 x 1145 x 960 mm | Med insatser för lyftringar (ingår) | 260 kg | 39 595 kr |

OFFENTLIG MILJÖ · 2027

# Väntkurer

4 VARIANTER

## Väntkur - Milan

PC-0029

**Täckt gångväg – torr och trygg passage mellan byggnader**

Gör det enkelt och bekvämt att ta sig mellan byggnader utan att bli blöt. Den täckta gångvägen ger effektivt skydd mot regn, snö och stark sol, och skapar en trygg, torr och inbjudande passage för både besökare, anställda och boende.

- Torr passage
- Vind- och UV-skydd
- Modulär utbyggnad

| | | | |
|---|---|---|---|
| Fästanordning | Förankras | Ytbehandling | Varmförzinkad och lackerad |
| Stolpar | Fyrkantiga stålrör, 80 x 80 mm | | |
| Egenskaper | | | 2500 mm lång x 2880 mm hög x 2434 mm djup |
| Tak | | | 10 mm UV-skyddade kanalplastpaneler. |
| Förlängning | | | Förlängningsmodul, 2500 mm lång |

| | ARTNR | FÄRG | TYP | VIKT | LISTPRIS EXKL. MOMS |
|---|---|---|---|---|---|
| | 599800.GPRO | Grå | Standardmodul | 234 kg | 40 495 kr |
| | 599800.S025 | Cortenstål | Standardmodul | 234 kg | 40 495 kr |
| | 599801.GPRO | Grå | Förlängningsmodul | 186 kg | 33 295 kr |
| | 599801.S025 | Cortenstål | Förlängningsmodul | 186 kg | 33 295 kr |

8 VARIANTER

## Väntkur med polykaronatbeklädnad

PC-0064

**Täckt gång med eller utan LED-belysning**

En elegant och robust gång som skyddar fotgängare mot väder och vind – perfekt vid entréer, mellan byggnader, på parkeringar eller i offentliga miljöer. Välj modellen som passar er: med integrerad LED-belysning för extra trygghet och komfort, eller utan belysning för en enklare lösning.

**Stabila mått och stark konstruktion**

- [x] Skydd mot väder
- [x] Integrerad LED
- [x] Modulär förlängning

| | | | |
|---|---|---|---|
| Bredd | 2500 mm | Höjd | 2835 mm |
| Djup | 2170 mm | Fästanordning | Förankras |
| Stolpar | Fyrkantiga stålrör, 80 x 80 mm | | |
| Tak | Kupol av 6 mm UV-skyddad kanalplast. | | |
| Förlängning | Förlängningsmodul, 2500 mm lång | | |
| Ljuskälla | LED-list integrerad i konstruktionen och fabriksinstallerad. Kräver 230 V strömförsörjning, ska anslutas av behörig elektriker (automatsäkring ingår ej). | | |

| | ARTNR | FÄRG | EGENSKAPER | YTBEHANDLING | TYP | VIKT | LISTPRIS EXKL. MOMS |
|---|---|---|---|---|---|---|---|
| | 599802.GPRO | Grå | Utan belysning | Varmförzinkad och lackerad | Standardmodul | 145 kg | 27 895 kr |
| | 599802L.GPRO | Grå | Med belysning (LED) | Varmförzinkad och lackerad | Standardmodul | 145 kg | 29 695 kr |
| | 599802.S025 | Cortenstål | Utan belysning | Galvaniserad med corteneffekt | Standardmodul | 145 kg | 27 895 kr |
| | 599802L.S025 | Cortenstål | Med belysning (LED) | Galvaniserad med corteneffekt | Standardmodul | 145 kg | 29 695 kr |
| | 599803.GPRO | Grå | Utan belysning | Varmförzinkad och lackerad | Förlängningsmodul | 93 kg | 22 315 kr |
| | 599803L.GPRO | Grå | Med belysning (LED) | Varmförzinkad och lackerad | Förlängningsmodul | 72 kg | 23 665 kr |
| | 599803.S025 | Cortenstål | Utan belysning | Galvaniserad med corteneffekt | Förlängningsmodul | 93 kg | 22 315 kr |
| | 599803L.S025 | Cortenstål | Med belysning (LED) | Galvaniserad med corteneffekt | Förlängningsmodul | 72 kg | 24 295 kr |

OFFENTLIG MILJÖ · 2027

# Vägräcken

21 VARIANTER TRAFFIC-LINE

## Sektionsräcke / Rörräcke för offentliga miljöer - URBAN

MORAVIA-0225

**Sektionsräcke / Rörräcke för offentliga miljöer** är ett mångsidigt modulärt staketsystem som är mycket anpassningsbart och extremt enkelt att installera. Tack vare sin modulära design är det särskilt lämpligt för ojämn terräng.

- Enkel installation – flera alternativ.
- Uppfyller höjdregler.
- Justera horisontellt och vertikalt enkelt.

| | | | |
|---|---|---|---|
| Material | Stål | Användningsområden | Utomhus och inomhus |
| Höjd över mark | 1000 mm | Golvplattans dimensioner | 140 x 160 x 10 mm |

| | ARTNR | LÄNGD | DIAMETER | TYP | FÄRG | YTBEHANDLING | VIKT | LISTPRIS EXKL. MOMS |
|---|---|---|---|---|---|---|---|---|
| | **191.17.798-1** | 1000 mm | 48 mm | Traversstång | Silvergrå | Varmförzinkad / Galvaniserad | 3,2 kg | **925 kr** |
| | **191.11.348-1** | 1000 mm | 60 mm | Traversstång | Silvergrå | Varmförzinkad / Galvaniserad | 3,8 kg | **985 kr** |
| | **191.14.415-1** | 1500 mm | 48 mm | Traversstång | Silvergrå | Varmförzinkad / Galvaniserad | 4,8 kg | **995 kr** |
| | **191.11.891-1** | 1500 mm | 60 mm | Traversstång | Silvergrå | Varmförzinkad / Galvaniserad | 5,7 kg | **1 095 kr** |
| | **191.16.639-1** | 2000 mm | 48 mm | Traversstång | Silvergrå | Varmförzinkad / Galvaniserad | 6,4 kg | **1 095 kr** |
| | **191.13.077-1** | 2000 mm | 60 mm | Traversstång | Silvergrå | Varmförzinkad / Galvaniserad | 7,5 kg | **1 195 kr** |
| | **191.17.5838** | 1000 mm | 60 mm | | Antracit | Varmförzinkad och lackerad | 3,8 kg | **1 695 kr** |
| | **191.17.5839** | 1500 mm | 60 mm | | Antracit | Varmförzinkad och lackerad | 5,7 kg | **2 395 kr** |
| | **191.17.5840** | 2000 mm | 60 mm | | Antracit | Varmförzinkad och lackerad | 7,5 kg | **2 495 kr** |
| | **191.14.802-1** | 1000 mm | 48 mm | Traversstång | Svart/Gul | Varmförzinkad och lackerad | 3,2 kg | **1 395 kr** |
| | **191.10.311-1** | 1000 mm | 60 mm | Traversstång | Svart/Gul | Varmförzinkad och lackerad | 3,8 kg | **1 395 kr** |
| | **191.19.929-1** | 1500 mm | 48 mm | Traversstång | Svart/Gul | Varmförzinkad och lackerad | 4,8 kg | **1 495 kr** |
| | **191.11.722-1** | 1500 mm | 60 mm | Traversstång | Svart/Gul | Varmförzinkad och lackerad | 5,6 kg | **1 595 kr** |
| | **191.13.934-1** | 2000 mm | 48 mm | Traversstång | Svart/Gul | Varmförzinkad och lackerad | 6,4 kg | **1 595 kr** |
| | **191.10.789-1** | 2000 mm | 60 mm | Traversstång | Svart/Gul | Varmförzinkad och lackerad | 7,5 kg | **1 595 kr** |

## Sektionsräcke / Rörräcke för offentliga miljöer - URBAN FORTS.

| | ARTNR | LÄNGD | DIAMETER | TYP | FÄRG | YTBEHANDLING | VIKT | LISTPRIS EXKL. MOMS |
|---|---|---|---|---|---|---|---|---|
|  | **191.10.257** | | 60 mm | Upprätt rör | Silvergrå | Varmförzinkad / Galvaniserad | 4,5 kg | **615 kr** |
|  | **191.11.788** | | 60 mm | Upprätt rör | Silvergrå | Varmförzinkad / Galvaniserad | 5,3 kg | **895 kr** |
|  | **191.17.5837** | | 60 mm | | Antracit | Varmförzinkad och lackerad | 4,5 kg | **1 095 kr** |
| | **191.17.5836** | | 60 mm | | Antracit | Varmförzinkad och lackerad | 5,3 kg | **1 595 kr** |
|  | **191.11.064** | | 60 mm | Upprätt rör | Svart/Gul | Varmförzinkad och lackerad | 4,5 kg | **895 kr** |
|  | **191.11.070** | | 60 mm | Upprätt rör | Svart/Gul | Varmförzinkad och lackerad | 5,3 kg | **1 395 kr** |

12 VARIANTER

## Stålräcke - City Proivince

PC-0010

**Elegant och tidlös stadsräcke för alla miljöer**

Detta räcke är perfekt för moderna stadsrum, bostadsområden, torg och parker. Den eleganta och tidlösa designen gör att det smälter in i både historiska och nybyggda miljöer, samtidigt som det skapar tydliga avgränsningar och en tryggare omgivning.

**Flexibla mått för smart planering**

- [x] Tidlös stadsintegration
- [x] Flexibla längder
- [x] Demonterbar montering

| | | | |
|---|---|---|---|
| Fästanordning | Ingjutning | Ytbehandling | Zinkgrundad och lackerad |
| Höjd över mark | 1000 mm | Stolpar | Stålrör ø76 mm |

| | ARTNR | FÄRG | LÄNGD | TYP | VIKT | LISTPRIS EXKL. MOMS |
|---|---|---|---|---|---|---|
| | **206061.GPRO** | Grå | 1072 mm | Kors | 28 kg | **2 695 kr** |
| | **206161.GPRO** | Grå | 1572 mm | Kors | 24 kg | **2 785 kr** |
| | **206067.GPRO** | Grå | 1072 mm | Rosett | 22 kg | **2 875 kr** |
| | **206167.GPRO** | Grå | 1572 mm | Rosett | 24 kg | **3 055 kr** |
| | **206079.GPRO** | Grå | 1072 mm | Nät | 24 kg | **3 145 kr** |
| | **206179.GPRO** | Grå | 1572 mm | Nät | 28 kg | **3 415 kr** |
| | **206061.S025** | Cortenstål | 1072 mm | Kors | 28 kg | **2 695 kr** |
| | **206161.S025** | Cortenstål | 1572 mm | Kors | 24 kg | **2 785 kr** |

OFFENTLIG MILJÖ · 2027

## Stålräcke - City Proivince FORTS.

| | ARTNR | FÄRG | LÄNGD | TYP | VIKT | LISTPRIS EXKL. MOMS |
|---|---|---|---|---|---|---|
| | 206067.S025 | Cortenstål | 1072 mm | Rosett | 22 kg | 2 875 kr |
| | 206167.S025 | Cortenstål | 1572 mm | Rosett | 24 kg | 3 055 kr |
| | 206079.S025 | Cortenstål | 1072 mm | Nät | 24 kg | 3 145 kr |
| | 206179.S025 | Cortenstål | 1572 mm | Nät | 28 kg | 3 415 kr |

4 VARIANTER

## Stålräcke - Jersey

PC-0020

**Jersey Räcke – effektivt skydd och tydlig avgränsning**

Ett säkert och stilrent avgränsnings- och skyddsräcke för skolor, universitet, parker och andra offentliga miljöer där du vill styra gångtrafik och höja säkerheten.

- Tydliga gångstråk
- Flyttbar med Lockblock
- Zinkgrundad stålkonstruktion

| | | | |
|---|---|---|---|
| Längd | 1470 mm | Fästanordning | Ingjutning |
| Ytbehandling | Zinkgrundad och lackerad | Höjd över mark | 1026 mm |
| Stolpar | Stålrör 40 x 40 mm | | |

| | ARTNR | FÄRG | TYP | VIKT | LISTPRIS EXKL. MOMS |
|---|---|---|---|---|---|
| | 206216.GPRO | Grå | Kors | 17 kg | 2 065 kr |
| | 206217.GPRO | Grå | Nät | 22 kg | 2 605 kr |
| | 206216.S025 | Cortenstål | Kors | 17 kg | 2 065 kr |
| | 206217.S025 | Cortenstål | Nät | 22 kg | 2 605 kr |

OFFENTLIG MILJÖ · 2027

12 VARIANTER

## Stålräcke - Lisbon

PC-0025

**Lisbon Räcke – Klassisk design för moderna stadsmiljöer**

Lisbon-räcket är en sann klassiker inom stadsdesign. Den diagonala kryssen skapar ett tydligt och attraktivt blickfång, medan det extra bekväma överliggande handledarröret löper något förbi ramens kanter för att ge en mjuk, sammanhängande linje när flera sektioner monteras.

- [x] Tydlig avgränsning
- [x] Ergonomiskt handledarrör
- [x] Urtagbar lösning

| | | | |
|---|---|---|---|
| Fästanordning | Ingjutning | Ytbehandling | Zinkgrundad och lackerad |
| Höjd över mark | 1000 mm | Stolpar | Stålrör 35 x 35 mm |

| | ARTNR | FÄRG | LÄNGD | TYP | VIKT | LISTPRIS EXKL. MOMS |
|---|---|---|---|---|---|---|
| | 206200.GPRO | Grå | 1000 mm | Kors | 11 kg | 1 885 kr |
| | 206201.GPRO | Grå | 1500 mm | Kors | 14 kg | 2 155 kr |
| | 206232.GPRO | Grå | 1000 mm | Rosett | 11 kg | 2 155 kr |
| | 206233.GPRO | Grå | 1500 mm | Rosett | 13 kg | 2 425 kr |
| | 206220.GPRO | Grå | 1000 mm | Nät | 12 kg | 2 605 kr |
| | 206221.GPRO | Grå | 1500 mm | Nät | 17 kg | 2 875 kr |
| | 206200.S025 | Cortenstål | 1000 mm | Kors | 11 kg | 1 885 kr |
| | 206201.S025 | Cortenstål | 1500 mm | Kors | 14 kg | 2 155 kr |
| | 206232.S025 | Cortenstål | 1000 mm | Rosett | 11 kg | 2 155 kr |
| | 206233.S025 | Cortenstål | 1500 mm | Rosett | 13 kg | 2 425 kr |
| | 206220.S025 | Cortenstål | 1000 mm | Nät | 12 kg | 2 605 kr |
| | 206221.S025 | Cortenstål | 1500 mm | Nät | 17 kg | 2 875 kr |

OFFENTLIG MILJÖ · 2027

12 VARIANTER

## Stålräcke - Sphere Proivince

PC-0051

**Elegant räckeslösning för moderna stadsmiljöer**

Dessa räcken passar perfekt i alla typer av stadsmiljöer och nybyggnadsområden. Den tidlösa designen med genomtänkta detaljer ger ett elegant och enhetligt intryck, oavsett om det gäller torg, gågator, parker eller bostadsområden.

**Design och mått**

Sphere Province-räcket finns i två längder för att enkelt kunna anpassas till olika ytor och projekt:

- [x] Stadsanpassad estetik
- [x] Löstagbar säkerhet
- [x] Väderbeständig konstruktion

| | | | |
|---|---|---|---|
| Höjd över mark | 1000 mm | Ytbehandling | Varmförzinkad och lackerad |
| Fästanordning | Ingjutning | Stolpar | Stålrör ø76 mm |

| | ARTNR | FÄRG | LÄNGD | TYP | VIKT | LISTPRIS EXKL. MOMS |
|---|---|---|---|---|---|---|
| | 206066.GPRO | Grå | 1072 mm | Kors | 21 kg | 2 515 kr |
| | 206070.GPRO | Grå | 1072 mm | Nät | 23 kg | 3 145 kr |
| | 206068.GPRO | Grå | 1072 mm | Rosett | 21 kg | 2 785 kr |
| | 206166.GPRO | Grå | 1572 mm | Kors | 25 kg | 2 785 kr |
| | 206170.GPRO | Grå | 1572 mm | Nät | 27 kg | 3 325 kr |
| | 206168.GPRO | Grå | 1572 mm | Rosett | 25 kg | 3 055 kr |
| | 206066.S025 | Cortenstål | 1072 mm | Kors | 21 kg | 2 515 kr |
| | 206070.S025 | Cortenstål | 1072 mm | Nät | 23 kg | 3 145 kr |
| | 206068.S025 | Cortenstål | 1072 mm | Rosett | 21 kg | 2 785 kr |
| | 206166.S025 | Cortenstål | 1572 mm | Kors | 25 kg | 2 785 kr |
| | 206170.S025 | Cortenstål | 1572 mm | Nät | 27 kg | 3 325 kr |
| | 206168.S025 | Cortenstål | 1572 mm | Rosett | 25 kg | 3 055 kr |

OFFENTLIG MILJÖ · 2027

# Avfallsskjul

9 VARIANTER

## Avfallsskjul i HPL

PC-0013

**Modulärt och underhållsfritt staket- och sopkärlsystem**

Ett helt modulärt system som enkelt anpassas efter dina mått och behov. Välj antal stolpar och komplettera med rätt mängd beklädnad. Systemet fungerar både som dekorativt, underhållsfritt staket och som stilrent, lättmonterat sopkärlsskydd.

- [x] Underhållsfritt staket
- [x] Soptunnsskydd
- [x] Modulär anpassning

| | | | |
|---|---|---|---|
| Djup | 750 mm | Fästanordning | Förankras |
| Tjocklek | 13 mm | | |

| | ARTNR | YTBEHANDLING | BREDD | HÖJD | TYP | VIKT | LISTPRIS EXKL. MOMS |
|---|---|---|---|---|---|---|---|
| | PC-SKJUL.CHEC-1 | Ljus ekbetsad kompakt HPL | 1500 mm | 1500 mm | | 173 kg | 19 995 kr |
| | PC-SKJUL.ACAJ-1 | Mahognybetsad kompakt HPL | 1500 mm | 1500 mm | | 173 kg | 19 995 kr |
| | 208082-2 | Varmförzinkad / Galvaniserad | | 1500 mm | Hörnstolpe | 6 kg | 550 kr |
| | 208097-2 | Varmförzinkad / Galvaniserad | | 1500 mm | Mittstolpe | 12 kg | 1 095 kr |
| | 208084-2 | Varmförzinkad / Galvaniserad | | 1500 mm | Ändstolpe | 13 kg | 950 kr |
| | 208096.CHEC | Ljus ekbetsad kompakt HPL | 750 mm | 1400 mm | | 17 kg | 2 695 kr |
| | 208096.ACAJ | Mahognybetsad kompakt HPL | 750 mm | 1400 mm | | 17 kg | 2 695 kr |
| | 208095.CHEC | Ljus ekbetsad kompakt HPL | 1500 mm | 1400 mm | | 34 kg | 4 495 kr |
| | 208095.ACAJ | Mahognybetsad kompakt HPL | 1500 mm | 1400 mm | | 34 kg | 4 495 kr |

48 VARIANTER

## Avfallsskjul i HPL med tak

PC-0032

**Avfallsskjul med tak - stilren lösning för soptunnor**

Den nya containertäckningen ger en estetisk, praktisk och lättmonterad lösning för förvaring av soptunnor. Finns i två storlekar efter behov och kan anpassas i bredd eller djup. Utförande med bottenplatta finns tillgängligt under tredje kvartalet 2024.

- Diskret förvaring
- Flexibel anpassning
- Väder- och UV-skydd

| | | | |
|---|---|---|---|
| Fästanordning | Förankras | Egenskap 2 | Bredd 2500 eller 5000 mm. |
| Typ | Förankras i betong | | |
| Egenskaper | Galvaniserad och lackerad i våra kulörer | | |
| Tak | Anodiserade aluminiumprofiler med tvärbalkar i 40 x 40 mm stålrör och 10 mm UV-skyddade kanalplastpaneler. | | |
| Paneler | 13 mm kompakt HPL, höjd 1500 mm, i 7 ribbor. Finns i två utföranden: ljus ek eller mahogny. | | |

| | ARTNR | FÄRG | DIMENSIONER | YTBEHANDLING | VIKT | LISTPRIS EXKL. MOMS |
|---|---|---|---|---|---|---|
| | 529780.GPRO.CHEC | Grå | Bredd 2500 mm - Djup 2000 mm | Ljus ekbetsad kompakt HPL | 330 kg | 44 995 kr |
| | 529780.GPRO.ACAJ | Grå | Bredd 2500 mm - Djup 2000 mm | Mahognybetsad kompakt HPL | 330 kg | 44 995 kr |
| | 529781.GPRO.ACAJ | Grå | Bredd 5000 mm - Djup 2000 mm | Mahognybetsad kompakt HPL | 500 kg | 73 795 kr |
| | 529781.GPRO.CHEC | Grå | Bredd 5000 mm - Djup 2000 mm | Ljus ekbetsad kompakt HPL | 500 kg | 73 795 kr |
| | 529782.GPRO.ACAJ | Grå | Bredd 2500 mm - Djup 3400 mm | Mahognybetsad kompakt HPL | 480 kg | 67 495 kr |
| | 529782.GPRO.CHEC | Grå | Bredd 2500 mm - Djup 3400 mm | Ljus ekbetsad kompakt HPL | 480 kg | 67 495 kr |
| | 529784.GPRO.ACAJ | Grå | Bredd 2500 mm - Djup 4800 mm | Mahognybetsad kompakt HPL | 600 kg | 89 995 kr |
| | 529784.GPRO.CHEC | Grå | Bredd 2500 mm - Djup 4800 mm | Ljus ekbetsad kompakt HPL | 600 kg | 89 995 kr |
| | 529783.GPRO.ACAJ | Grå | Bredd 5000 mm - Djup 3400 mm | Mahognybetsad kompakt HPL | 700 kg | 98 995 kr |
| | 529783.GPRO.CHEC | Grå | Bredd 5000 mm - Djup 3400 mm | Ljus ekbetsad kompakt HPL | 700 kg | 98 995 kr |
| | 529785.GPRO.ACAJ | Grå | Bredd 5000 mm - Djup 4800 mm | Mahognybetsad kompakt HPL | 850 kg | 134 995 kr |
| | 529785.GPRO.CHEC | Grå | Bredd 5000 mm - Djup 4800 mm | Ljus ekbetsad kompakt HPL | 850 kg | 134 995 kr |
| | 599780.GPRO.ACAJ | Grå | Bredd 2500 mm - Djup 2000 mm | Mahognybetsad kompakt HPL | 359 kg | 48 595 kr |
| | 599780.GPRO.CHEC | Grå | Bredd 2500 mm - Djup 2000 mm | Ljus ekbetsad kompakt HPL | 359 kg | 48 595 kr |
| | 599781.GPRO.ACAJ | Grå | Bredd 5000 mm - Djup 2000 mm | Mahognybetsad kompakt HPL | 544 kg | 79 195 kr |

OFFENTLIG MILJÖ · 2027

## Avfallsskjul i HPL med tak FORTS.

| | ARTNR | FÄRG | DIMENSIONER | YTBEHANDLING | VIKT | LISTPRIS EXKL. MOMS |
|---|---|---|---|---|---|---|
| | 599781.GPRO.CHEC | Grå | Bredd 5000 mm - Djup 2000 mm | Ljus ekbetsad kompakt HPL | 544 kg | 79 195 kr |
| | 599782.GPRO.ACAJ | Grå | Bredd 2500 mm - Djup 3400 mm | Mahognybetsad kompakt HPL | 522 kg | 71 995 kr |
| | 599782.GPRO.CHEC | Grå | Bredd 2500 mm - Djup 3400 mm | Ljus ekbetsad kompakt HPL | 522 kg | 71 995 kr |
| | 599783.GPRO.ACAJ | Grå | Bredd 5000 mm - Djup 3400 mm | Mahognybetsad kompakt HPL | 765 kg | 107 995 kr |
| | 599783.GPRO.CHEC | Grå | Bredd 5000 mm - Djup 3400 mm | Ljus ekbetsad kompakt HPL | 765 kg | 107 995 kr |
| | 599784.GPRO.ACAJ | Grå | Bredd 2500 mm - Djup 4800 mm | Mahognybetsad kompakt HPL | 655 kg | 89 995 kr |
| | 599784.GPRO.CHEC | Grå | Bredd 2500 mm - Djup 4800 mm | Ljus ekbetsad kompakt HPL | 655 kg | 89 995 kr |
| | 599785.GPRO.ACAJ | Grå | Bredd 5000 mm - Djup 4800 mm | Mahognybetsad kompakt HPL | 936 kg | 143 995 kr |
| | 599785.GPRO.CHEC | Grå | Bredd 5000 mm - Djup 4800 mm | Ljus ekbetsad kompakt HPL | 936 kg | 143 995 kr |
| | 529781.SO25.ACAJ | Cortenstål | Bredd 5000 mm - Djup 2000 mm | Mahognybetsad kompakt HPL | 500 kg | 73 795 kr |
| | 529780.SO25.ACAJ | Cortenstål | Bredd 2500 mm - Djup 2000 mm | Mahognybetsad kompakt HPL | 330 kg | 44 995 kr |
| | 529780.SO25.CHEC | Cortenstål | Bredd 2500 mm - Djup 2000 mm | Ljus ekbetsad kompakt HPL | 330 kg | 44 995 kr |
| | 529781.SO25.CHEC | Cortenstål | Bredd 5000 mm - Djup 2000 mm | Ljus ekbetsad kompakt HPL | 500 kg | 73 795 kr |
| | 529782.SO25.ACAJ | Cortenstål | Bredd 2500 mm - Djup 3400 mm | Mahognybetsad kompakt HPL | 480 kg | 67 495 kr |
| | 529782.SO25.CHEC | Cortenstål | Bredd 2500 mm - Djup 3400 mm | Ljus ekbetsad kompakt HPL | 480 kg | 67 495 kr |
| | 529784.SO25.ACAJ | Cortenstål | Bredd 2500 mm - Djup 4800 mm | Mahognybetsad kompakt HPL | 600 kg | 89 995 kr |
| | 529784.SO25.CHEC | Cortenstål | Bredd 2500 mm - Djup 4800 mm | Ljus ekbetsad kompakt HPL | 600 kg | 89 995 kr |
| | 529783.SO25.ACAJ | Cortenstål | Bredd 5000 mm - Djup 3400 mm | Mahognybetsad kompakt HPL | 700 kg | 98 995 kr |
| | 529783.SO25.CHEC | Cortenstål | Bredd 5000 mm - Djup 3400 mm | Ljus ekbetsad kompakt HPL | 700 kg | 98 995 kr |
| | 529785.SO25.ACAJ | Cortenstål | Bredd 5000 mm - Djup 4800 mm | Mahognybetsad kompakt HPL | 850 kg | 134 995 kr |
| | 529785.SO25.CHEC | Cortenstål | Bredd 5000 mm - Djup 4800 mm | Ljus ekbetsad kompakt HPL | 850 kg | 134 995 kr |
| | 599780.SO25.ACAJ | Cortenstål | Bredd 2500 mm - Djup 2000 mm | Mahognybetsad kompakt HPL | 359 kg | 48 595 kr |
| | 599780.SO25.CHEC | Cortenstål | Bredd 2500 mm - Djup 2000 mm | Ljus ekbetsad kompakt HPL | 359 kg | 48 595 kr |

OFFENTLIG MILJÖ · 2027

## Avfallsskjul i HPL med tak FORTS.

| | ARTNR | FÄRG | DIMENSIONER | YTBEHANDLING | VIKT | LISTPRIS EXKL. MOMS |
|---|---|---|---|---|---|---|
| | 599781.S025.ACAJ | Cortenstål | Bredd 5000 mm - Djup 2000 mm | Mahognybetsad kompakt HPL | 544 kg | 79 195 kr |
| | 599781.S025.CHEC | Cortenstål | Bredd 5000 mm - Djup 2000 mm | Ljus ekbetsad kompakt HPL | 544 kg | 79 195 kr |
| | 599782.S025.ACAJ | Cortenstål | Bredd 2500 mm - Djup 3400 mm | Mahognybetsad kompakt HPL | 522 kg | 71 995 kr |
| | 599782.S025.CHEC | Cortenstål | Bredd 2500 mm - Djup 3400 mm | Ljus ekbetsad kompakt HPL | 522 kg | 71 995 kr |
| | 599783.S025.ACAJ | Cortenstål | Bredd 5000 mm - Djup 3400 mm | Mahognybetsad kompakt HPL | 765 kg | 107 995 kr |
| | 599783.S025.CHEC | Cortenstål | Bredd 5000 mm - Djup 3400 mm | Ljus ekbetsad kompakt HPL | 765 kg | 107 995 kr |
| | 599784.S025.ACAJ | Cortenstål | Bredd 2500 mm - Djup 4800 mm | Mahognybetsad kompakt HPL | 655 kg | 89 995 kr |
| | 599784.S025.CHEC | Cortenstål | Bredd 2500 mm - Djup 4800 mm | Ljus ekbetsad kompakt HPL | 655 kg | 89 995 kr |
| | 599785.S025.ACAJ | Cortenstål | Bredd 5000 mm - Djup 4800 mm | Mahognybetsad kompakt HPL | 936 kg | 143 995 kr |
| | 599785.S025.CHEC | Cortenstål | Bredd 5000 mm - Djup 4800 mm | Ljus ekbetsad kompakt HPL | 936 kg | 143 995 kr |

7 VARIANTER

## Avfallsskjul i stål

PC-0014

**Dekorativt stängsel & sopkärlsförvaring i stål – flexibel och underhållsfri lösning**

**Skapa ordning, dölja sopkärl och försköna din miljö – allt i ett smart system.**

Detta är ett helt modulärt system som enkelt anpassas efter dina mått och behov. Välj själv antal stolpar och mängden beklädnadspaneler för att få exakt den längd och form du vill ha – rakt, i vinkel eller runt en yta.

- Döljer sopkärl
- Modulär anpassning
- Underhållsfri

| | | | |
|---|---|---|---|
| Djup | 1400 mm | Fästanordning | Förankras |
| Paneler | | Stålplåtspanel i Venedig-stil, längd 750 mm. | |

| | ARTNR | FÄRG | BREDD | HÖJD | YTBEHANDLING | TYP | VIKT | LISTPRIS EXKL. MOMS |
|---|---|---|---|---|---|---|---|---|
| | PC-STÅLSKJUL.GPRO | Grå | 2100 mm | 1500 mm | Zinkgrundad och lackerad | | 221 kg | 25 995 kr |
| | PC-STÅLSKJUL.S025 | Cortenstål | 2100 mm | 1500 mm | Zinkgrundad och lackerad | | 221 kg | 25 995 kr |
| | 208082-1 | | | 1500 mm | Varmförzinkad / Galvaniserad | Hörnstolpe | 6 kg | 550 kr |
| | 208084-1 | | | 1500 mm | Varmförzinkad / Galvaniserad | Ändstolpe | 12 kg | 950 kr |

OFFENTLIG MILJÖ · 2027

## Avfallsskjul i stål FORTS.

| | ARTNR | FÄRG | BREDD | HÖJD | YTBEHANDLING | TYP | VIKT | LISTPRIS EXKL. MOMS |
|---|---|---|---|---|---|---|---|---|
| | 208097-1 | | | 1500 mm | Varmförzinkad / Galvaniserad | Mittstolpe | 13 kg | 1 095 kr |
| | 208089.GPRO | Grå | 740 mm | 1380 mm | Zinkgrundad och lackerad | | 19 kg | 2 695 kr |
| | 208089.S025 | Cortenstål | 740 mm | 1380 mm | Zinkgrundad och lackerad | | 19 kg | 2 695 kr |

OFFENTLIG MILJÖ · 2027

# Trappor

11 VARIANTER | ST ERIKS

## Blocksteg i granit

ST0094

Blocksteg är ett stabilt och lättplacerat trappblock för kortare eller smala utomhustrappor. De passar utmärkt som entrétrappa, terrängtrappa eller som en del av en nivåskillnad i trädgård och offentlig miljö. Blockstegen kan även användas kreativt, till exempel som kantstöd eller låg planteringslåda.

- [x] Halksäker struktur
- [x] Inbyggd kontrastmarkering
- [x] Anpassad för räcke

| Höjd | 150 mm | Djup | 300 mm |
|---|---|---|---|

| | ARTNR | LÄNGD | BREDD | FÄRG | TYP | VIKT | LISTPRIS EXKL. MOMS |
|---|---|---|---|---|---|---|---|
| | 5212-090000 | 900 mm | 300 mm | Grå | Normalblock | 123 kg | 2 895 kr |
| | 5212-090007 | 900 mm | 300 mm | Antracit | Normalblock | 123 kg | 5 295 kr |
| | 5212-100000 | 1000 mm | 300 mm | Grå | Normalblock | 137 kg | 3 995 kr |
| | 5212-100007 | 1000 mm | 300 mm | Antracit | Normalblock | 137 kg | 5 195 kr |
| | 5212-150000 | 1500 mm | 300 mm | Grå | Normalblock | 202 kg | 3 795 kr |
| | 5212-150007 | 1500 mm | 300 mm | Antracit | Normalblock | 202 kg | 6 195 kr |
| | 5212-200000 | 2000 mm | 300 mm | Grå | Normalblock | 274 kg | 4 695 kr |
| | 5212-200007 | 2000 mm | 300 mm | Antracit | Normalblock | 274 kg | 6 995 kr |
| | 5212-250000 | 2500 mm | 300 mm | Grå | Normalblock | 343 kg | 4 495 kr |
| | 5212-250007 | 2500 mm | 300 mm | Antracit | Normalblock | 343 kg | 7 995 kr |
| | 5212-090400 | 900 mm | 340 mm | Grå | Rampblock | 157 kg | 8 795 kr |

18 VARIANTER | ST ERIKS

## Blocktrappa

ST0095

**Nyhet!**

- Flexibel bredd
- Integrerad elvärme
- Kontrastpuckar antracit

| Färg | Grå | Djup | 300 mm |
|---|---|---|---|

| | ARTNR | ANTAL STEG | LÄNGD | BREDD | HÖJD | VIKT | LISTPRIS EXKL. MOMS |
|---|---|---|---|---|---|---|---|
| | 5211-020100 | 2 st | 630 mm | 2000 mm | 300 mm | 540 kg | 19 695 kr |
| | 5211-030100 | 3 st | 930 mm | 2000 mm | 450 mm | 810 kg | 19 895 kr |
| | 5211-040100 | 4 st | 1230 mm | 2000 mm | 600 mm | 1080 kg | 22 995 kr |
| | 5211-050100 | 5 st | 1530 mm | 2000 mm | 750 mm | 1350 kg | 24 995 kr |
| | 5211-060100 | 6 st | 1830 mm | 2000 mm | 900 mm | 1620 kg | 24 995 kr |
| | 5211-070100 | 7 st | 2130 mm | 2000 mm | 1050 mm | 1890 kg | 27 495 kr |
| | 5211-080100 | 8 st | 2430 mm | 2000 mm | 1200 mm | 2160 kg | 29 995 kr |
| | 5211-090100 | 9 st | 2730 mm | 2000 mm | 1350 mm | 2430 kg | 30 995 kr |
| | 5211-100100 | 10 st | 3030 mm | 2000 mm | 1500 mm | 2700 kg | 31 995 kr |
|  | 5211-020200 | 2 st | 930 mm | 900 mm | 300 mm | 320 kg | 12 995 kr |
| | 5211-030200 | 3 st | 1230 mm | 900 mm | 450 mm | 480 kg | 13 595 kr |
| | 5211-040200 | 4 st | 1530 mm | 900 mm | 600 mm | 640 kg | 14 195 kr |
| | 5211-050200 | 5 st | 1830 mm | 900 mm | 750 mm | 800 kg | 13 695 kr |
| | 5211-060200 | 6 st | 2130 mm | 900 mm | 900 mm | 960 kg | 14 395 kr |
| | 5211-070200 | 7 st | 2430 mm | 900 mm | 1050 mm | 1120 kg | 16 495 kr |
| | 5211-080200 | 8 st | 2730 mm | 900 mm | 1200 mm | 1280 kg | 16 495 kr |
| | 5211-090200 | 9 st | 3030 mm | 900 mm | 1350 mm | 1440 kg | 18 395 kr |
| | 5211-100200 | 10 st | 3330 mm | 900 mm | 1500 mm | 1600 kg | 19 595 kr |

OFFENTLIG MILJÖ · 2027

# Övrigt i offentlig miljö

2 VARIANTER ST ERIKS

## Flaggstångsfundament i betong

ST0102

Flaggstångsfundament Stromboli Stromboli är ett stabilt och mobilt flaggstångsfundament för tillfälliga flaggningar vid exempelvis evenemang, mässor och kampanjer. Den mjukt formade designen, inspirerad av taket på ett cirkustält, gör att fundamentet smälter in i de flesta miljöer och ger ett stilrent intryck. Fundamentet kan monteras både nedsänkt i marken eller stående ovanpå befintlig beläggning, vilket ger hög ...

- Stabil mobil fot
- Två storlekar
- Flexibel montering

| | |
|---|---|
| Färg | **Grå** |

| | ARTNR | TYP | VIKT | LISTPRIS EXKL. MOMS |
|---|---|---|---|---|
| | **9817-120800** | Fundament för 8 m stång | 440 kg | **8 895 kr** |
| | **9817-131000** | Fundament för 10 m stång | 640 kg | **10 595 kr** |

4 VARIANTER

## Papperskorg - 45L

SH-V

Robust papperskorg med **45 liters kapacitet**, framtagen för montering på vägg eller stolpe i offentliga och kommersiella miljöer. Den ovala formen ger ett diskret uttryck samtidigt som kapaciteten är anpassad för platser med kontinuerligt flöde av människor, såsom entréer, gångstråk, parkeringsområden och fastighetsmiljöer.

- Vägg- och stolpmontering
- Låsbar bottenlucka
- Rymlig 45-litersvolym

| | | | |
|---|---|---|---|
| Ytbehandling | **Varmförzinkad / Galvaniserad** | RAL & DB färg | **'-, RAL 6005** |

| | ARTNR | TYP | FÄRG | VIKT | LISTPRIS EXKL. MOMS |
|---|---|---|---|---|---|
| | **4129** | Med stolpe Ø60 x 1300 mm | Silvergrå | 13,5 kg | **3 595 kr** |
| | **4029** | Utan stolpe | Silvergrå | 8,5 kg | **3 195 kr** |
| | **4129B** | Med stolpe Ø60 x 1300 mm | Grön | 13,5 kg | **3 895 kr** |
| | **4029B** | Utan stolpe | Grön | 8,5 kg | **3 495 kr** |

nordguard

Hela sortimentet, alltid uppdaterat

nordguard

# Markeringar och halkskydd

2027

# Kategorier och sidor

**Markeringar och halkskydd** 3
Golv- och linjemarkeringsfärg 4
- Golvfärg för industrimiljöer inomhus 4
- Golvfärg med halkskyddsegenskaper 7
- Golv- och linjemarkering 9
- Golvfärg för industrimiljöer utomhus 13
- Golvmarkeringstejp 15

Markeringstejp och halkskydd 17
- Förbudssymboler och markeringar 17
- Varnings- och signaltejp 21
- Halkskyddstejp och trappnoslister 27

KAPITEL 01

# Markeringar och halkskydd

Skriv en kapitelingress här...


Golv- och linjemarkeringsfärg 4

Markeringstejp och halkskydd 17

# Golvfärg för industrimiljöer inomhus

PROLINE PVT_FEW

## Golvfärg - 2K-hallbeläggning

MORAVIA-0240 · 5 varianter

Extremt slitstark och hållbar tvåkomponentsfärg för beläggning av industrigolv inomhus.

**Golvfärg** är mekaniskt betydligt mer belastningsbar och kemiskt beständigare än jämförbara enkomponentsfärger. För hårt belastade industri- och verkstadsgolv, lager- och försäljningslokaler etc. Fäster på betong, belagda golv, asfalt, flytspackel, marksten och öppna porösa plattor.

- Ökar golvets hållbarhet och motståndskraft
- Snabbtorkande och hög täckförmåga
- Lätt att rengöra och smutsavvisande

| | | | |
|---|---|---|---|
| Användningsområden | Inomhus | Typ | 2-komponentsfärg |
| GHS-piktogram | GHS07, GHS09 | Signalord | Varning |
| P-fraser | P273, P280, P391 | Silikonfri | Ja |
| UN-nummer | UN 2735, UN 3082 | | |
| H- och EUH-standarder | H302, H312, H314, H315, H317, H318, H319, H332, H400, H410, H411, H412 | | |

| | ARTNR | ANVÄNDNINGSOMRÅDEN | FÄRG | GLANSGRAD | RAL & DB FÄRG | VIKT | LISTPRIS EXKL. MOMS |
|---|---|---|---|---|---|---|---|
| | 263.20.039 | Inomhus | Grå | Sidenmatt | RAL 7030 | 8 kg | 3 395 kr |
| | 263.21.637 | Inomhus | Gul | Sidenmatt | RAL 1003 | 7,8 kg | 3 395 kr |
| | 263.22.815 | Inomhus | Vit | Sidenmatt | RAL 9016 | 8,2 kg | 3 395 kr |
| | 263.23.837 | Inomhus | Blå | Sidenmatt | RAL 5017 | 8 kg | 3 395 kr |
| | 263.25.357 | Inomhus | Silvergrå | Sidenmatt | RAL 7001 | 8 kg | 3 395 kr |

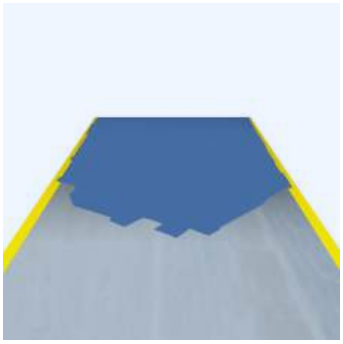

PROLINE SIMPLE

## Golvfärg - 5 liter - Blå

263.19.179

Golvfärg - 5 liter - Blå - PROline

| | | | |
|---|---|---|---|
| Typ | Enkomponentsfärg | Färg | Blå |
| GHS-piktogram | GHS02, GHS07, GHS08 | Signalord | Varning / Fara |
| Ytbehandling | Matt | Användningsområden | Inomhus |
| UN-nummer | UN 1263 | Klassificeringskod | F1 |
| Fyllnadsvolym | 5000 ml | Vikt | 6,5 kg |
| H- och EUH-standarder | H225, H319, H362, H336, H373, H412, EUH066, EUH208 | | |
| P-standard | P201, P210, P260, P263, P370+P378, P403+P233, P403+P235 | | |

**1 995 kr** LISTPRIS EXKL. MOMS

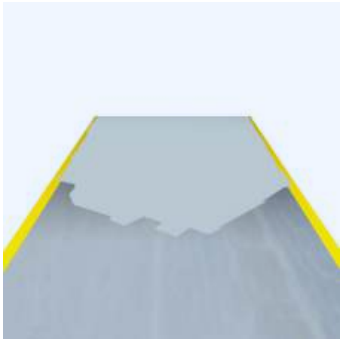

PROLINE SIMPLE

## Golvfärg - 5 liter - Grå

263.13.740

Golvfärg - 5 liter - Grå - PROline

| | | | |
|---|---|---|---|
| Typ | Enkomponentsfärg | Färg | Silvergrå |
| GHS-piktogram | GHS02, GHS07, GHS08 | Signalord | Varning / Fara |
| Ytbehandling | Matt | Användningsområden | Inomhus |
| UN-nummer | UN 1263 | Klassificeringskod | F1 |
| Fyllnadsvolym | 5000 ml | Vikt | 6,5 kg |
| H- och EUH-standarder | H225, H319, H362, H336, H373, H412, EUH066, EUH208 | | |
| P-standard | P201, P210, P260, P263, P370+P378, P403+P233, P403+P235 | | |

**1 995 kr** LISTPRIS EXKL. MOMS

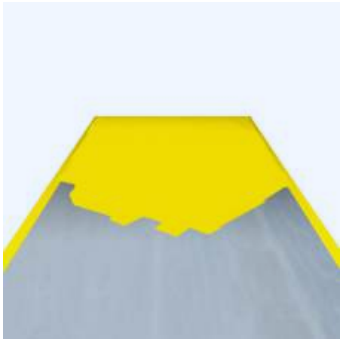

PROLINE SIMPLE

## Golvfärg - 5 liter - Gul

263.14.807

Golvfärg - 5 liter - Gul - PROline

| | | | |
|---|---|---|---|
| Typ | Enkomponentsfärg | Färg | Gul |
| GHS-piktogram | GHS02, GHS07, GHS08 | Signalord | Varning / Fara |
| Ytbehandling | Matt | Användningsområden | Inomhus |
| UN-nummer | UN 1263 | Klassificeringskod | F1 |
| Fyllnadsvolym | 5000 ml | Vikt | 6,2 kg |
| H- och EUH-standarder | H225, H319, H362, H336, H373, H412, EUH066, EUH208 | | |
| P-standard | P201, P210, P260, P263, P370+P378, P403+P233, P403+P235 | | |

**1 995 kr** LISTPRIS EXKL. MOMS

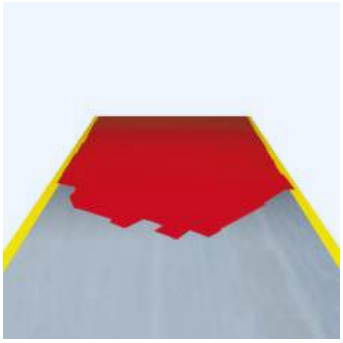

PROLINE SIMPLE

## Golvfärg - 5 liter - Röd

263.18.881

Golvfärg - 5 liter - Röd - PROline

| | | | |
|---|---|---|---|
| Typ | Enkomponentsfärg | Färg | Röd |
| GHS-piktogram | GHS02, GHS07, GHS08 | Signalord | Varning / Fara |
| Ytbehandling | Matt | Användningsområden | Inomhus |
| UN-nummer | UN 1263 | Klassificeringskod | F1 |
| Fyllnadsvolym | 5000 ml | Vikt | 6,3 kg |
| H- och EUH-standarder | H225, H319, H362, H336, H373, H412, EUH066, EUH208 | | |
| P-standard | P201, P210, P260, P263, P370+P378, P403+P233, P403+P235 | | |

**1 995 kr** LISTPRIS EXKL. MOMS

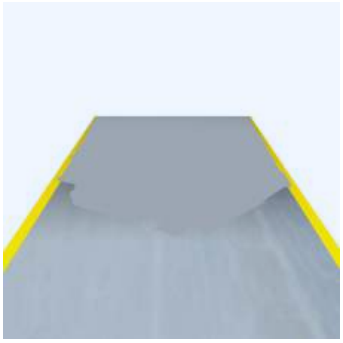

PROLINE SIMPLE

## Golvfärg - 5 liter - Stengrå

263.14.968

Golvfärg - 5 liter - Stengrå - PROline

| | | | |
|---|---|---|---|
| Typ | Enkomponentsfärg | Färg | Grå |
| GHS-piktogram | GHS02, GHS07, GHS08 | Signalord | Varning / Fara |
| Ytbehandling | Matt | Användningsområden | Inomhus |
| UN-nummer | UN 1263 | Klassificeringskod | F1 |
| Fyllnadsvolym | 5000 ml | Vikt | 6,4 kg |
| H- och EUH-standarder | H225, H319, H362, H336, H373, H412, EUH066, EUH208 | | |
| P-standard | P201, P210, P260, P263, P370+P378, P403+P233, P403+P235 | | |

**1 995 kr** LISTPRIS EXKL. MOMS

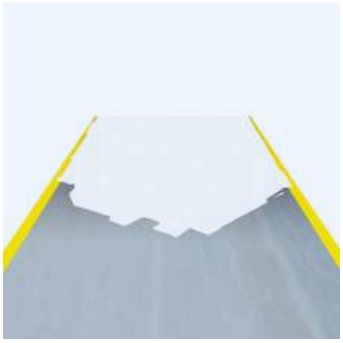

PROLINE SIMPLE

## Golvfärg - 5 liter - Vit

263.13.824

Golvfärg - 5 liter - Vit - PROline

| | | | |
|---|---|---|---|
| Typ | Enkomponentsfärg | Färg | Vit |
| GHS-piktogram | GHS02, GHS07, GHS08 | Signalord | Varning / Fara |
| Ytbehandling | Matt | Användningsområden | Inomhus |
| UN-nummer | UN 1263 | Klassificeringskod | F1 |
| Fyllnadsvolym | 5000 ml | Vikt | 6,4 kg |
| H- och EUH-standarder | H225, H319, H362, H336, H373, H412, EUH066, EUH208 | | |
| P-standard | P201, P210, P260, P263, P370+P378, P403+P233, P403+P235 | | |

**1 995 kr** LISTPRIS EXKL. MOMS

# Golvfärg med halkskyddsegenskaper

PROLINE SIMPLE

## Golvfärg - Halkskydd inomhus 5 liter - Blå RAL 5017

263.25.507

Golvfärg - Halkskydd inomhus 5 liter blå RAL 5017 - PROline

| | | | |
|---|---|---|---|
| Typ | Enkomponentsfärg | Färg | Blå |
| RAL & DB färg | RAL 5017 | GHS-piktogram | GHS02, GHS07, GHS08 |
| Signalord | Varning / Fara | Ytbehandling | Matt |
| Användningsområden | Inomhus | UN-nummer | UN 1263 |
| Klassificeringskod | F1 | Fyllnadsvolym | 5000 ml |
| H- och EUH-standarder | H225, H319, H362, H336, H373, H412, EUH066, EUH208 | | |
| P-standard | P201, P210, P260, P263, P370+P378, P403+P233, P403+P235 | | |

**2 395 kr** LISTPRIS EXKL. MOMS

PROLINE SIMPLE

## Golvfärg - Halkskydd inomhus 5 liter - Gul RAL 1003

263.24.370

Golvfärg - Halkskydd inomhus 5 liter gul RAL 1003 - PROline

| | | | |
|---|---|---|---|
| Typ | Enkomponentsfärg | Färg | Gul |
| RAL & DB färg | RAL 1003 | GHS-piktogram | GHS02, GHS07, GHS08 |
| Signalord | Varning / Fara | Ytbehandling | Matt |
| Användningsområden | Inomhus | UN-nummer | UN 1263 |
| Klassificeringskod | F1 | Fyllnadsvolym | 5000 ml |
| H- och EUH-standarder | H225, H319, H362, H336, H373, H412, EUH066, EUH208 | | |
| P-standard | P201, P210, P260, P263, P370+P378, P403+P233, P403+P235 | | |

**2 395 kr** LISTPRIS EXKL. MOMS

PROLINE SIMPLE

## Golvfärg - Halkskydd inomhus 5 liter - Silvergrå RAL 7001

263.26.072

Golvfärg - Halkskydd inomhus 5 liter Silvergrå RAL 7001 - PROline

| | | | |
|---|---|---|---|
| Typ | Enkomponentsfärg | Färg | Silvergrå |
| RAL & DB färg | RAL 7001 | GHS-piktogram | GHS02, GHS07, GHS08 |
| Signalord | Varning / Fara | Ytbehandling | Matt |
| Användningsområden | Inomhus | UN-nummer | UN 1263 |
| Klassificeringskod | F1 | Fyllnadsvolym | 5000 ml |
| H- och EUH-standarder | H225, H319, H362, H336, H373, H412, EUH066, EUH208 | | |
| P-standard | P201, P210, P260, P263, P370+P378, P403+P233, P403+P235 | | |

**2 395 kr** LISTPRIS EXKL. MOMS

PROLINE SIMPLE

## Golvfärg - Halkskydd inomhus 5 liter - Stengrå RAL 7030

263.24.599

Golvfärg - Halkskydd inomhus 5 liter - Stengrå RAL 7030 - PROline

| | | | |
|---|---|---|---|
| Typ | Enkomponentsfärg | Färg | Grå |
| RAL & DB färg | RAL 7030 | GHS-piktogram | GHS02, GHS07, GHS08 |
| Signalord | Varning / Fara | Ytbehandling | Matt |
| Användningsområden | Inomhus | UN-nummer | UN 1263 |
| Klassificeringskod | F1 | Fyllnadsvolym | 5000 ml |
| H- och EUH-standarder | H225, H319, H362, H336, H373, H412, EUH066, EUH208 | | |
| P-standard | P201, P210, P260, P263, P370+P378, P403+P233, P403+P235 | | |

**2 395 kr** LISTPRIS EXKL. MOMS

PROLINE SIMPLE

## Golvfärg - Halkskydd inomhus 5 liter - Vit RAL 9016

263.23.941

Golvfärg - Halkskydd inomhus 5 liter burk vit RAL 9016 - PROline

| | | | |
|---|---|---|---|
| Typ | Enkomponentsfärg | Färg | Vit |
| RAL & DB färg | RAL 9016 | GHS-piktogram | GHS02, GHS07, GHS08 |
| Signalord | Varning / Fara | Ytbehandling | Matt |
| Användningsområden | Inomhus | UN-nummer | UN 1263 |
| Klassificeringskod | F1 | Fyllnadsvolym | 5000 ml |
| H- och EUH-standarder | H225, H319, H362, H336, H373, H412, EUH066, EUH208 | | |
| P-standard | P201, P210, P260, P263, P370+P378, P403+P233, P403+P235 | | |

**2 395 kr** LISTPRIS EXKL. MOMS

# Golv- och linjemarkering

PROLINE PVT_MANY

## Golvfärg - Linjemarkeringssystem

MORAVIA-0016 · 4 varianter

**Golvfärg**

- Långvariga, slitstarka och kostnadseffektiva.
- Hög synlighet, motståndskraftig mot slitage.
- Miljövänlig, uppfyller EU-regler.

| | | | |
|---|---|---|---|
| Material | Stål | Färg | Blå |
| GHS-piktogram | GHS02, GHS07 | Signalord | Varning / Fara |
| UN-nummer | UN 1950 | Klassificeringskod | 5F |
| H- och EUH-standarder | H222, H229, H319, H336, EUH066, EUH018 | | |
| P-standard | P101, P102, P210, P211, P251, P260, P262, P271, P304+P340, P305+P351+P338, P403, P410+P412, P501 | | |

**PROline och ROADline färgapplikator**

| | ARTNR | MATERIAL | LINJEBREDD | VIKT | LISTPRIS EXKL. MOMS |
|---|---|---|---|---|---|
| | 260.10.174 | Stål | 50-75 mm | 3,5 kg | 2 095 kr |
| | 260.10.383 | Stål | 100-130 mm | 3,9 kg | 2 995 kr |

**Markeringsset - 1 applikator + 2 burkar färg + 1 snörslå med krita**

| | ARTNR | MATERIAL | MARKERINGSFÄRG | LINJEBREDD | VIKT | LISTPRIS EXKL. MOMS |
|---|---|---|---|---|---|---|
| | 260.10.795 | Stål | Gul | 50-75 mm | 8 kg | 2 695 kr |
| | 260.11.610 | Stål | Vit | 50-75 mm | 7 kg | 2 695 kr |

PROLINE SIMPLE

## Linjemarkeringsfärg PROline 750ml spray - Blå

260.12.531

Linjemarkeringsfärg PROline 750ml spray - Blå

| | | | |
|---|---|---|---|
| Färg | Blå | GHS-piktogram | GHS02, GHS07 |
| Signalord | Varning / Fara | UN-nummer | UN 1950 |
| Klassificeringskod | 5F | Fyllnadsvolym | 750 ml |
| Vikt | 0,75 kg | | |
| H- och EUH-standarder | H222, H229, H319, H336, EUH066, EUH018 | | |
| P-standard | P101, P102, P210, P211, P251, P260, P262, P271, P304+P340, P305+P351+P338, P403, P410+P412, P501 | | |

**525 kr** LISTPRIS EXKL. MOMS

PROLINE SIMPLE

## Linjemarkeringsfärg PROline 750ml spray - Grå

260.11.057

Linjemarkeringsfärg PROline 750ml spray - Grå

| | | | |
|---|---|---|---|
| Färg | Grå | GHS-piktogram | GHS02, GHS07 |
| Signalord | Varning / Fara | UN-nummer | UN 1950 |
| Klassificeringskod | 5F | Fyllnadsvolym | 750 ml |
| Vikt | 0,75 kg | | |
| H- och EUH-standarder | | | H222, H229, H319, H336, EUH066, EUH018 |
| P-standard | | | P101, P102, P210, P211, P251, P260, P262, P271, P304+P340, P305+P351+P338, P403, P410+P412, P501 |

**525 kr** LISTPRIS EXKL. MOMS

PROLINE SIMPLE

## Linjemarkeringsfärg PROline 750ml spray - Grön

260.11.015

Linjemarkeringsfärg PROline 750ml spray - Grön

| | | | |
|---|---|---|---|
| Färg | Grön | GHS-piktogram | GHS02, GHS07 |
| Signalord | Varning / Fara | UN-nummer | UN 1950 |
| Klassificeringskod | 5F | Fyllnadsvolym | 750 ml |
| Vikt | 0,75 kg | | |
| H- och EUH-standarder | | | H222, H229, H319, H336, EUH066, EUH018 |
| P-standard | | | P101, P102, P210, P211, P251, P260, P262, P271, P304+P340, P305+P351+P338, P403, P410+P412, P501 |

**525 kr** LISTPRIS EXKL. MOMS

PROLINE SIMPLE

## Linjemarkeringsfärg PROline 750ml spray - Gul

260.11.089

Linjemarkeringsfärg PROline 750ml spray - Gul

| | | | |
|---|---|---|---|
| Färg | Gul | GHS-piktogram | GHS02, GHS07 |
| Signalord | Varning / Fara | UN-nummer | UN 1950 |
| Klassificeringskod | 5F | Fyllnadsvolym | 750 ml |
| Vikt | 0,75 kg | | |
| H- och EUH-standarder | | | H222, H229, H319, H336, EUH066, EUH018 |
| P-standard | | | P101, P102, P210, P211, P251, P260, P262, P271, P304+P340, P305+P351+P338, P403, P410+P412, P501 |

**525 kr** LISTPRIS EXKL. MOMS

PROLINE SIMPLE

## Linjemarkeringsfärg PROline 750ml spray - Orange

260.17.886

Linjemarkeringsfärg PROline 750ml spray - Orange

| | | | |
|---|---|---|---|
| Färg | Orange | GHS-piktogram | GHS02, GHS07 |
| Signalord | Varning / Fara | UN-nummer | UN 1950 |
| Klassificeringskod | 5F | Fyllnadsvolym | 750 ml |
| Vikt | 0,75 kg | | |
| H- och EUH-standarder | | | H222, H229, H319, H336, EUH066, EUH018 |
| P-standard | | | P101, P102, P210, P211, P251, P260, P262, P271, P304+P340, P305+P351+P338, P403, P410+P412, P501 |

**525 kr** LISTPRIS EXKL. MOMS

PROLINE SIMPLE

## Linjemarkeringsfärg PROline 750ml spray - Röd

260.12.976

Linjemarkeringsfärg PROline 750ml spray - Röd

| | | | |
|---|---|---|---|
| Färg | Röd | GHS-piktogram | GHS02, GHS07 |
| Signalord | Varning / Fara | UN-nummer | UN 1950 |
| Klassificeringskod | 5F | Fyllnadsvolym | 750 ml |
| Vikt | 0,75 kg | | |
| H- och EUH-standarder | | | H222, H229, H319, H336, EUH066, EUH018 |
| P-standard | | | P101, P102, P210, P211, P251, P260, P262, P271, P304+P340, P305+P351+P338, P403, P410+P412, P501 |

**525 kr** LISTPRIS EXKL. MOMS

PROLINE SIMPLE

## Linjemarkeringsfärg PROline 750ml spray - Svart

260.11.954

Linjemarkeringsfärg PROline 750ml spray - Svart

| | | | |
|---|---|---|---|
| Färg | Svart | GHS-piktogram | GHS02, GHS07 |
| Signalord | Varning / Fara | UN-nummer | UN 1950 |
| Klassificeringskod | 5F | Fyllnadsvolym | 750 ml |
| Vikt | 0,75 kg | | |
| H- och EUH-standarder | | | H222, H229, H319, H336, EUH066, EUH018 |
| P-standard | | | P101, P102, P210, P211, P251, P260, P262, P271, P304+P340, P305+P351+P338, P403, P410+P412, P501 |

**525 kr** LISTPRIS EXKL. MOMS

PROLINE SIMPLE

## Linjemarkeringsfärg PROline 750ml spray - Vit

260.11.745

Linjemarkeringsfärg PROline 750ml spray - Vit

| | | | |
|---|---|---|---|
| Färg | Vit | GHS-piktogram | GHS02, GHS07 |
| Signalord | Varning / Fara | UN-nummer | UN 1950 |
| Klassificeringskod | 5F | Fyllnadsvolym | 750 ml |
| Vikt | 0,75 kg | | |
| H- och EUH-standarder | | | H222, H229, H319, H336, EUH066, EUH018 |
| P-standard | | | P101, P102, P210, P211, P251, P260, P262, P271, P304+P340, P305+P351+P338, P403, P410+P412, P501 |

**525 kr** LISTPRIS EXKL. MOMS

SIMPLE

## Tejphållare för golvmarkering

BMG

Markeringsenhet för applicering av golv- och linjetejp på marken. Anpassad för rullbredder mellan **50–75 mm** och ger tydliga, raka linjer vid yrkesmässig användning i lager, verkstäder och produktionsmiljöer.

- [x] Justerbar rullbredd
- [x] Tydliga linjer
- [x] Utomhusmarkering

| | | | |
|---|---|---|---|
| Bredd | 260 mm | Djup | 140 mm |
| Höjd | 870 mm | Material | Stål |
| Ytbehandling | Pulverlackerad | Färg | Gul |
| Användningsområden | Inomhus | Garanti | 1 år |
| Vikt | 11,029 kg | | |
| Klassificeringskod | | | Eclass 10.1 Nr.: 40020507 |

**3 395 kr** LISTPRIS EXKL. MOMS

# Golvfärg för industrimiljöer utomhus

PROLINE SIMPLE

## Golvfärg - Utomhus Industriell Beläggning - Blå RAL 5017

263.21.512

Golvbeläggning - PROline-paint Utomhus Industri - Blå RAL 5017

| | | | |
|---|---|---|---|
| Typ | Enkomponentsfärg | Färg | Blå |
| RAL & DB färg | RAL 5017 | GHS-piktogram | GHS02, GHS07 |
| Signalord | Varning / Fara | Ytbehandling | Matt |
| UN-nummer | UN 1263 | Klassificeringskod | F1 |
| Behållarstorlek | 5 liter | Vikt | 7 kg |
| H- och EUH-standarder | | | H225, H319, H336, EUH066 |
| P-standard | P210, P243, P261, P280, P303+P361+P353, P304+P340, P305+P351+P338, P337+P313, P403+P233, P501 | | |

**2 095 kr** LISTPRIS EXKL. MOMS

PROLINE SIMPLE

## Golvfärg - Utomhus Industriell Beläggning - Grå RAL 7043

263.25.110

Golvfärg - Utomhus Industriell Beläggning - Grå RAL 7043 - PROline

| | | | |
|---|---|---|---|
| Typ | Enkomponentsfärg | Färg | Grå |
| RAL & DB färg | RAL 7043 | GHS-piktogram | GHS02, GHS07 |
| Signalord | Varning / Fara | Ytbehandling | Matt |
| UN-nummer | UN 1263 | Klassificeringskod | F1 |
| Behållarstorlek | 5 liter | Vikt | 7,3 kg |
| H- och EUH-standarder | | | H225, H319, H336, EUH066 |
| P-standard | P210, P243, P261, P280, P303+P361+P353, P304+P340, P305+P351+P338, P337+P313, P403+P233, P501 | | |

**2 095 kr** LISTPRIS EXKL. MOMS

PROLINE SIMPLE

## Golvfärg - Utomhus Industriell Beläggning - Grön RAL 6018

263.28.934

Golvfärg - PROline-paint utomhus industriell beläggning - Grön RAL 6018

| | | | |
|---|---|---|---|
| Typ | Enkomponentsfärg | Färg | Grön |
| RAL & DB färg | RAL 6018 | GHS-piktogram | GHS02, GHS07 |
| Signalord | Varning / Fara | Ytbehandling | Matt |
| Användningsområden | Utomhus och inomhus | UN-nummer | UN 1263 |
| Klassificeringskod | F1 | Behållarstorlek | 5 liter |
| H- och EUH-standarder | | | H225, H319, H336, EUH066 |
| P-standard | P210, P243, P261, P280, P303+P361+P353, P304+P340, P305+P351+P338, P337+P313, P403+P233, P501 | | |

**2 095 kr** LISTPRIS EXKL. MOMS

PROLINE SIMPLE

## Golvfärg - Utomhus Industriell Beläggning - Gul RAL 1023

263.25.624

Golvfärg - Utomhus Industriell Beläggning - Gul RAL 1023 - PROline

| | | | |
|---|---|---|---|
| Typ | Enkomponentsfärg | Färg | Gul |
| RAL & DB färg | RAL 1023 | GHS-piktogram | GHS02, GHS07 |
| Signalord | Varning / Fara | Ytbehandling | Matt |
| UN-nummer | UN 1263 | Klassificeringskod | F1 |
| Behållarstorlek | 5 liter | Vikt | 7,1 kg |
| H- och EUH-standarder | | | H225, H319, H336, EUH066 |
| P-standard | P210, P243, P261, P280, P303+P361+P353, P304+P340, P305+P351+P338, P337+P313, P403+P233, P501 | | |

**2 095 kr** LISTPRIS EXKL. MOMS

PROLINE SIMPLE

## Golvfärg - Utomhus Industriell Beläggning - Röd RAL 3020

263.23.804

Golvfärg - Utomhus Industriell Beläggning - Röd RAL 3020 - PROline

| | | | |
|---|---|---|---|
| Typ | Enkomponentsfärg | Färg | Röd |
| RAL & DB färg | RAL 3020 | GHS-piktogram | GHS02, GHS07 |
| Signalord | Varning / Fara | Ytbehandling | Matt |
| UN-nummer | UN 1263 | Klassificeringskod | F1 |
| Behållarstorlek | 5 liter | Vikt | 7,9 kg |
| H- och EUH-standarder | | | H225, H319, H336, EUH066 |
| P-standard | P210, P243, P261, P280, P303+P361+P353, P304+P340, P305+P351+P338, P337+P313, P403+P233, P501 | | |

**2 095 kr** LISTPRIS EXKL. MOMS

PROLINE SIMPLE

## Golvfärg - Utomhus Industriell Beläggning - Vit RAL 9016

263.22.420

Golvfärg - Utomhus Industriell Beläggning - Vit RAL 9016 - PROline

| | | | |
|---|---|---|---|
| Typ | Enkomponentsfärg | Färg | Vit |
| GHS-piktogram | GHS02, GHS07 | RAL & DB färg | RAL 9016 |
| Signalord | Varning / Fara | Ytbehandling | Matt |
| UN-nummer | UN 1263 | Klassificeringskod | F1 |
| Behållarstorlek | 5 liter | Vikt | 7,5 kg |
| H- och EUH-standarder | | | H225, H319, H336, EUH066 |
| P-standard | P210, P243, P261, P280, P303+P361+P353, P304+P340, P305+P351+P338, P337+P313, P403+P233, P501 | | |

**2 095 kr** LISTPRIS EXKL. MOMS

# Golvmarkeringstejp

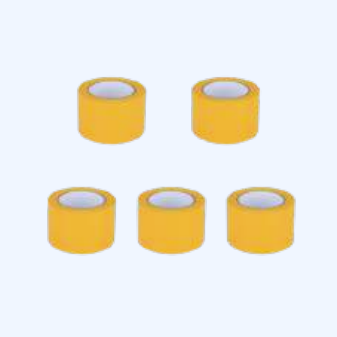

DROPDOWN

## Gul PVC-tejp för permanent märkning inomhus / 5st

SET-MB-G · 2 varianter

**Utföranden**

- Set om 5 rullar, gul – bredd **50 mm**, tjocklek **0,16 mm**, längd **33 m**
- Set om 5 rullar, gul – bredd **75 mm**, tjocklek **0,16 mm**, längd **33 m**

**Egenskaper**

- Slitstarkt PVC-material med stark vidhäftning
- Hög synlighet med tydlig gul färg
- Lämpligt för långvarig användning på släta golv
- Enkelt att applicera och ta bort utan att lämna rester

**Användningsområden**

- [x] Gångvägsmarkering
- [x] Säkerhetsavgränsning
- [x] Hög synlighet

| | | | |
|---|---|---|---|
| Längd | 33000 mm | Material | PVC |
| Materialtjocklek | 0.16 mm | Färg | Gul |
| Användningsområden | Inomhus | Fäste | Självhäftande |
| Garanti | 1 år | | |

BREDD 75 mm 50 mm

| | ARTNR | BREDD | VIKT | LISTPRIS EXKL. MOMS |
|---|---|---|---|---|
| | SET-MB-G-75 | 75 mm | 2,8 kg | 1 795 kr |
| | SET-MB-G-50 | 50 mm | 1,8 kg | 1 295 kr |

DROPDOWN

## Gul/svart PVC-tejp för permanent märkning inomhus / 5st

SET-MB-GS · 2 varianter

**Utföranden**

- Set om 5 rullar, gul/svart – bredd **50 mm**, tjocklek **0,16 mm**, längd **33 m**
- Set om 5 rullar, gul/svart – bredd **75 mm**, tjocklek **0,16 mm**, längd **33 m**

**Egenskaper**

- Slitstarkt PVC-material med hög vidhäftning
- Mycket god synlighet med gul/svart varningsmönster
- Lämpligt för långvarig användning på släta golv
- Enkelt att applicera och ta bort utan att lämna rester

**Användningsområden**

- [x] Riskzonmarkering
- [x] Säkerhetsavgränsning
- [x] Snabb applicering

| | | | |
|---|---|---|---|
| Längd | 33000 mm | Material | PVC |
| Materialtjocklek | 0.2 mm | Färg | Svart/Gul |
| Användningsområden | Inomhus | Fäste | Självhäftande |
| Garanti | 1 år | | |

BREDD 75 mm 50 mm

| | ARTNR | BREDD | VIKT | LISTPRIS EXKL. MOMS |
|---|---|---|---|---|
| | SET-MB-GS-75 | 75 mm | 3,9 kg | 2 495 kr |
| | SET-MB-GS-50 | 50 mm | 2,5 kg | 1 795 kr |

# Förbudssymboler och markeringar

**Förformade symboler i termoplast för elbilsladdare**

300-kg · Symbol för laddstation (EV-laddningspunkt) · 1000 mm

262.24.084

**1 195 kr**

**Förformade symboler i termoplast för elbilsladdare**

100-kg · Symbol för parkeringsplats för elfordon · 800 mm

262.29.350

**995 kr**

**Mallset för elbilsladdare - 1000x700 mm**

260.22.347

**995 kr**

**Termoplastisk Vägmarkering**

700 mm · Vit · 3 mm · 5000 mm · Pil · Pil rakt fram / höger

262.13.407

**2 395 kr**

**Termoplastisk Vägmarkering**

120 mm · Vit · 3 mm · 1000 mm · Linje · Markeringslinje

262.14.022

**145 kr**

**Termoplastisk Vägmarkering**

725 mm · Vit · 3 mm · 5000 mm · Pil · Svängpil höger

262.14.083

**1 995 kr**

**Termoplastisk Vägmarkering**

50 mm · Vit · 3 mm · 1000 mm · Linje · Markeringslinje

262.14.318

**115 kr**

**Termoplastisk Vägmarkering**

500 mm · Vit · 3 mm · 1000 mm · Linje · Markeringslinje

262.14.914

**755 kr**

**Termoplastisk Vägmarkering**

700 mm · Vit · 3 mm · 2500 mm · Pil · Pil rakt fram / vänster

262.16.022

**1 795 kr**

**Termoplastisk Vägmarkering**

725 mm · Vit · 3 mm · 5000 mm · Pil · Svängpil vänster

262.16.049

**1 995 kr**

**Termoplastisk Vägmarkering**

700 mm · Vit · 3 mm · 5000 mm · Pil · Pil rakt fram / vänster

262.16.188

**2 395 kr**

**Termoplastisk Vägmarkering**

100 mm · Vit · 3 mm · 1000 mm · Linje · Markeringslinje

262.16.291

**125 kr**

**Termoplastisk Vägmarkering**

650 mm · Vit · 3 mm · 2500 mm · Pil · Svängpil höger

262.16.590

**1 295 kr**

**Termoplastisk Vägmarkering**

400 mm · Vit · 3 mm · 2500 mm · Pil · Pil rakt fram

262.16.822

**995 kr**

**Termoplastisk Vägmarkering**

800 mm · Vit · 3 mm · 900 mm · Symbol · Symbol cykel

262.17.056

**1 095 kr**

**Termoplastisk Vägmarkering**

1300 mm · Vit · 3 mm · 1300 mm · Symbol · Symbol cykel

262.17.347

**1 395 kr**

**Termoplastisk Vägmarkering**

150 mm · Vit · 2 mm · 5000 mm · Linje · Markeringslinje

262.17.412

**755 kr**

**Termoplastisk Vägmarkering**

200 mm · Vit · 3 mm · 1000 mm · Pil · Pil rakt fram

262.17.539

**695 kr**

Termoplastisk Vägmarkering

75 mm · Vit · 3 mm · 1000 mm · Linje · Markeringslinje

262.17.550

130 kr

Termoplastisk Vägmarkering

700 mm · Vit · 3 mm · 1300 mm · Symbol · Symbol rullstol

262.17.797

1 395 kr

Termoplastisk Vägmarkering

700 mm · Vit · 3 mm · 2500 mm · Pil · Pil rakt fram / höger

262.17.836

1 795 kr

Termoplastisk Vägmarkering

550 mm · Vit · 3 mm · 1000 mm · Symbol · Symbol fotgängare

262.18.171

1 195 kr

Termoplastisk Vägmarkering

100 mm · Vit · 2 mm · 5000 mm · Linje · Markeringslinje

262.18.379

590 kr

Termoplastisk Vägmarkering

250 mm · Vit · 3 mm · 1000 mm · Linje · Markeringslinje

262.18.428

285 kr

Termoplastisk Vägmarkering

150 mm · Vit · 3 mm · 1000 mm · Linje · Markeringslinje

262.18.732

170 kr

Termoplastisk Vägmarkering

120 mm · Vit · 2 mm · 5000 mm · Linje · Markeringslinje

262.18.805

660 kr

Termoplastisk Vägmarkering

500 mm · Vit · 3 mm · 700 mm · Symbol · Symbol cykel

262.18.879

790 kr

Termoplastisk Vägmarkering

650 mm · Vit · 3 mm · 2500 mm · Pil · Svängpil vänster

262.19.162

1 295 kr

Termoplastisk Vägmarkering

500 mm · Vit · 3 mm · 600 mm · Symbol · Trianglar / Sågtand

262.19.219

170 kr

Termoplastisk Vägmarkering

500 mm · Vit · 3 mm · 5000 mm · Pil · Pil rakt fram

262.19.506

1 495 kr

Termoplastisk Vägmarkering

700 mm · Vit · 3 mm · 1000 mm · Symbol · Symbol rullstol

262.19.724

1 095 kr

Termoplastisk Vägmarkering

Blå/Röd · 3 mm · Vägmärke · Z286 Begränsat stoppförbud · 1000 mm

262.13.616

3 095 kr

Termoplastisk Vägmarkering

1200 mm · Röd/Vit/Svart · 3 mm · Vägmärke · Z134 Övergångsställe · 2-400-mm

262.13.623

4 795 kr

Termoplastisk Vägmarkering

1000 mm · Röd/Vit/Svart · 3 mm · Vägmärke · Z134 Övergångsställe · 1000 mm

262.13.933

2 795 kr

Termoplastisk Vägmarkering

Röd/Vit/Svart · 3 mm · Vägmärke · Z274.1-53 Högsta tillåtna hastighet 30 km/h · 1000 mm

262.14.002

3 095 kr

Termoplastisk Vägmarkering

Blå/Vit · 3 mm · Vägmärke · Z239 Gångbana · 1000 mm

262.14.162

3 095 kr

**Termoplastisk Vägmarkering**

2500 mm · Röd/Vit · 3 mm · Vägmärke · Z206 Stopp! Lämna företräde! · 2-500-mm

262.15.051

**11 895 kr**

**Termoplastisk Vägmarkering**

Röd/Vit/Svart · 3 mm · Vägmärke · Z254 · 1000 mm

262.15.135

**3 095 kr**

**Termoplastisk Vägmarkering**

2000 mm · Röd/Vit · 3 mm · Vägmärke · Z206 Stopp! Lämna företräde! · 2-000-mm

262.15.574

**8 295 kr**

**Termoplastisk Vägmarkering**

1000 mm · Röd/Vit · 3 mm · Vägmärke · Z205 Lämna företräde! · 1000 mm

262.15.630

**2 595 kr**

**Termoplastisk Vägmarkering**

1200 mm · Röd/Vit/Svart · 3 mm · Vägmärke · Z136 Barn · 2-400-mm

262.15.995

**4 795 kr**

**Termoplastisk Vägmarkering**

Blå/Röd · 3 mm · Vägmärke · Z283 Absolut stoppförbud · 750 mm

262.16.753

**2 595 kr**

**Termoplastisk Vägmarkering**

Blå/Vit · 3 mm · Vägmärke · Z240 Gemensam gång- och cykelbana · 1000 mm

262.17.147

**3 095 kr**

**Termoplastisk Vägmarkering**

Blå/Vit · 3 mm · Vägmärke · Z237 Cykelbana · 1000 mm

262.17.605

**3 095 kr**

**Termoplastisk Vägmarkering**

Blå/Röd · 3 mm · Vägmärke · Z286 Begränsat stoppförbud · 750 mm

262.18.021

**2 595 kr**

**Termoplastisk Vägmarkering**

Blå/Vit · 3 mm · Vägmärke · Z237 Cykelbana · 750 mm

262.18.218

**2 595 kr**

**Termoplastisk Vägmarkering**

1200 mm · Röd/Vit · 3 mm · Vägmärke · Z205 Lämna företräde! · 2-400-mm

262.18.610

**4 795 kr**

**Termoplastisk Vägmarkering**

Blå/Röd · 3 mm · Vägmärke · Z283 Absolut stoppförbud · 1000 mm

262.18.745

**3 095 kr**

**Termoplastisk Vägmarkering**

1200 mm · Blå/Vit · 3 mm · Vägmärke · Z325 Början på gångfartsområde · 1000 mm

262.18.896

**4 195 kr**

**Termoplastisk Vägmarkering**

1000 mm · Röd/Vit/Svart · 3 mm · Vägmärke · Z136 Barn · 1000 mm

262.19.604

**2 595 kr**

**Termoplastisk Vägmarkering**

1000 mm · Blå/Vit/Svart · 3 mm · Vägmärke · VkZ Z365-65 Laddstation för elfordon · 1000 mm

262.20.478

**3 995 kr**

**Termoplastisk Vägmarkering**

1350 mm · Vit · 3 mm · Symbol · Symbol lastcykel · 580 mm

262.20.492

**1 195 kr**

**Termoplastisk Vägmarkering**

Röd/Vit/Svart · 3 mm · Vägmärke · Förbud mot elscootrar · 1000 mm

262.20.502

**5 195 kr**

**Termoplastisk Vägmarkering**

1400 mm · Vit · 3 mm · Symbol · Symbol laddstation för elfordon · 1500 mm

262.20.712

**2 595 kr**

**Termoplastisk Vägmarkering**

1890 mm · Vit · 3 mm · Symbol · Symbol lastcykel · 800 mm

262.21.446

**2 095 kr**

**Termoplastisk Vägmarkering**

500 mm · Vit · 3 mm · Symbol · Symbol elscooter med kontakt · 390 mm

262.21.831

**295 kr**

**Termoplastisk Vägmarkering**

Röd/Vit/Svart · 3 mm · Vägmärke · Förbud mot elscootrar · 750 mm

262.22.045

**4 095 kr**

**Termoplastisk Vägmarkering**

1000 mm · Vit · 3 mm · Vägmärke · Symbol bilpool · 1000 mm

262.22.272

**1 395 kr**

**Termoplastisk Vägmarkering**

800 mm · Vit · 3 mm · Symbol · Symbol elbil med kontakt · 530 mm

262.22.370

**535 kr**

**Termoplastisk Vägmarkering**

1200 mm · Grön/Vit · 3 mm · Vägmärke · Cykelbana (snabb) VkZ Z350.1 · 2-000-mm

262.23.731

**10 895 kr**

**Termoplastisk Vägmarkering**

600 mm · Grön/Vit · 3 mm · Vägmärke · Cykelbana (snabb) VkZ Z350.1 · 900 mm

262.24.937

**4 195 kr**

**Termoplastisk Vägmarkering**

Röd/Vit/Svart · 3 mm · Vägmärke · Förbud mot elcyklar · 1000 mm

262.24.955

**5 195 kr**

**Termoplastisk Vägmarkering**

800 mm · Vit · 3 mm · Symbol · Symbol elscooter med kontakt · 620 mm

262.25.725

**895 kr**

**Termoplastisk Vägmarkering**

Röd/Vit/Svart · 3 mm · Vägmärke · Förbud mot elscootrar · 1-500-mm

262.26.073

**5 595 kr**

**Termoplastisk Vägmarkering**

Röd/Vit/Svart · 3 mm · Vägmärke · Förbud mot elcyklar · 1-500-mm

262.26.183

**5 595 kr**

**Termoplastisk Vägmarkering**

1000 mm · Vit · 3 mm · Symbol · Symbol elbil med kontakt · 660 mm

262.28.773

**995 kr**

**Termoplastisk Vägmarkering**

1000 mm · Vit · 3 mm · Symbol · Symbol lastcykel · 430 mm

262.29.500

**830 kr**

**Termoplastisk Vägmarkering**

Röd/Vit/Svart · 3 mm · Vägmärke · Förbud mot elcyklar · 750 mm

262.29.503

**4 095 kr**

**Termoplastisk Vägmarkering**

1000 mm · Vit · 3 mm · Symbol · Symbol elscooter med kontakt · 775 mm

262.29.718

**1 095 kr**

# Varnings- och signaltejp

PROLINE PVT_FEW

## Golvmarkeringstejp - Stål

MORAVIA-0015 · 2 varianter

**Golvmarkeringstejp**

- Inomhusbruk
- Tillverkad i platt stål
- Gaffeltruckresistent
- För permanent markering

**Golvmarkeringstejp** har utmärkta vidhäftningsegenskaper och är mycket hållbar. Den är ytterst lämplig för områden där pallyftare, gaffeltruckar och städmaskiner körs i lager, distributionsdepåer etc. Denna tejp har begränsad motståndskraft mot svängrörelser av transportfordon.

**Specifikationer:**

- [x] Utmärkt vidhäftning och hållbarhet
- [x] Motståndskraftig mot trucktrafik
- [x] Perfekt för permanent markering

| | | | |
|---|---|---|---|
| Bredd | 75 mm | Färg | Gul |

**Golvmarkeringsband - Stål**

| | ARTNR | LÄNGD | BREDD | FÄRG | VIKT | LISTPRIS EXKL. MOMS |
|---|---|---|---|---|---|---|
| | 261.22.021 | 1500 mm | 75 mm | Gul | 0,35 kg | 355 kr |
| | 261.27.500 | 6 m | 75 mm | Gul | 1,2 kg | 950 kr |

PROLINE PVT_MANY

## Golvmarkeringstejp - Vinyl

MORAVIA-0014 · 12 varianter

**Golvmarkeringstejp**

- Inomhusbruk
- Lämplig för områden med gaffeltruckar
- Tillgänglig i olika färger
- För permanent markering

- [x] Utmärkt vidhäftning och hållbarhet
- [x] Lämplig för trucktrafikområden
- [x] Finns i flera färger

| | | | |
|---|---|---|---|
| Längd | 25 m | Material | Vinyl |
| Tejptjocklek | 1,000 µ | | |

**Golvmarkeringstejp - VINYL**

| | ARTNR | LÄNGD | BREDD | FÄRG | LISTPRIS EXKL. MOMS |
|---|---|---|---|---|---|
| | 261.26.263 | 25 m | 50 mm | Svart/Gul | 1 995 kr |

## Golvmarkeringstejp - VINYL FORTS.

| | ARTNR | LÄNGD | BREDD | FÄRG | VIKT | LISTPRIS EXKL. MOMS |
|---|---|---|---|---|---|---|
| | 261.27.320 | 25 m | 75 mm | Svart/Gul | 2 kg | 2 395 kr |
| | 261.24.239 | 25 m | 50 mm | Gul | 1,3 kg | 850 kr |
| | 261.24.227 | 25 m | 75 mm | Gul | 1,5 kg | 1 095 kr |
| | 261.26.957 | 25 m | 50 mm | Blå | 1,3 kg | 850 kr |
| | 261.25.412 | 25 m | 75 mm | Blå | 1,6 kg | 1 095 kr |
| | 261.21.702 | 25 m | 50 mm | Röd | 1,3 kg | 850 kr |
| | 261.29.359 | 25 m | 75 mm | Röd | 2 kg | 1 095 kr |
| | 261.28.007 | 25 m | 50 mm | Grön | 1,1 kg | 850 kr |
| | 261.28.249 | 25 m | 75 mm | Grön | 1,7 kg | 1 095 kr |
|  | 261.27.044 | 25 m | 50 mm | Vit | 1,3 kg | 850 kr |
| | 261.28.523 | 25 m | 75 mm | Vit | 1,7 kg | 1 095 kr |

PROLINE PVT_MANY

### Markeringstejp - Golvmarkeringssystem

MORAVIA-0013 · 31 varianter

**Markeringstejp** är en extremt hållbar golvmarkeringstejp för snabb och effektiv markering av inomhusytor. Gångar, trafikvägar och andra avgränsningsområden kan identifieras exakt, rent och ekonomiskt.

- Enkel och snabb applicering.
- Lämnar inga rester vid borttagning.
- Finns i sex säkerhetsfärger.

| | | | |
|---|---|---|---|
| Material | Stål | Längd | 33 m |
| Beställningsenhet | 2 rullar | Längd på markeringstejp | 33 m |

## TAPEliner Appliceringsverktyg

| | ARTNR | LISTPRIS EXKL. MOMS |
|---|---|---|
| | 261.16.528 | 3 295 kr |

## Golvmarkeringsband - Rullängd: 33m

| | ARTNR | LÄNGD | BREDD | FÄRG | LISTPRIS EXKL. MOMS |
|---|---|---|---|---|---|
| | 261.17.941 | 33 m | 50 mm | Svart/Gul | 695 kr |

## Golvmarkeringsband - Rullängd: 33m FORTS.

| | ARTNR | LÄNGD | BREDD | FÄRG | VIKT | LISTPRIS EXKL. MOMS |
|---|---|---|---|---|---|---|
| | 261.13.438 | 33 m | 75 mm | Svart/Gul | 0,66 kg | 495 kr |
| | 261.13.796 | 33 m | 50 mm | Gul | 0,4 kg | 670 kr |
| | 261.18.798 | 33 m | 75 mm | Gul | 0,6 kg | 790 kr |
| | 261.13.752 | 33 m | 50 mm | Röd | 0,4 kg | 520 kr |
| | 261.18.675 | 33 m | 75 mm | Röd | 0,6 kg | 790 kr |
| | 261.19.771 | 33 m | 50 mm | Blå | 0,4 kg | 670 kr |
| | 261.15.989 | 33 m | 75 mm | Blå | 0,6 kg | 790 kr |
| | 261.16.322 | 33 m | 50 mm | Orange | 0,4 kg | 670 kr |
| | 261.17.531 | 33 m | 75 mm | Orange | 0,6 kg | 790 kr |
| | 261.16.606 | 33 m | 50 mm | Vit | 0,4 kg | 670 kr |
| | 261.16.619 | 33 m | 75 mm | Vit | 0,6 kg | 790 kr |
| | 261.18.249 | 33 m | 50 mm | Grön | 0,4 kg | 670 kr |
| | 261.16.655 | 33 m | 75 mm | Grön | 0,6 kg | 790 kr |
| | 261.18.826 | 33 m | 50 mm | Röd/Vit | 0,44 kg | 395 kr |
| | 261.15.954 | 33 m | 75 mm | Röd/Vit | 0,66 kg | 495 kr |
| | 261.17.310 | 33 m | 50 mm | Grön/Vit | 0,46 kg | 695 kr |
| | 261.19.066 | 33 m | 75 mm | Grön/Vit | 0,66 kg | 795 kr |

## Markeringsset - 1 applikator + 2 rullar med PROline-tejp + 1 snörslå med krita

| | ARTNR | FÄRG PÅ MASKERINGSTEJP | BREDD PÅ MARKERINGSTEJP | VIKT | LISTPRIS EXKL. MOMS |
|---|---|---|---|---|---|
| | 261.17.297 | Gul | 50 mm | 11,5 kg | 4 195 kr |
| | 261.18.900 | Gul | 75 mm | 12 kg | 4 195 kr |
| | 261.14.977 | Blå | 50 mm | 11,5 kg | 4 195 kr |
| | 261.16.487 | Blå | 75 mm | 12 kg | 4 195 kr |

**Markeringsset - 1 applikator + 2 rullar med PROline-tejp + 1 snörslå med krita** FORTS.

| | ARTNR | FÄRG PÅ MASKERINGSTEJP | BREDD PÅ MARKERINGSTEJP | VIKT | LISTPRIS EXKL. MOMS |
|---|---|---|---|---|---|
| | **261.15.660** | Röd | 50 mm | 11,5 kg | **4 195 kr** |
| | **261.16.560** | Röd | 75 mm | 12 kg | **4 195 kr** |
| | **261.17.130** | Orange | 50 mm | 11,5 kg | **4 195 kr** |
| | **261.13.748** | Orange | 75 mm | 12 kg | **4 195 kr** |
| | **261.19.541** | Grön | 50 mm | 11,5 kg | **4 195 kr** |
| | **261.17.656** | Grön | 75 mm | 12 kg | **4 195 kr** |
| | **261.15.202** | Vit | 50 mm | 11,5 kg | **4 195 kr** |
| | **261.19.212** | Vit | 75 mm | 12 kg | **4 195 kr** |

PVT_FEW

## Markeringstejp - Icke-reflekterande varningstejp

MORAVIA-0023 · 2 varianter

Denna Markeringstejp appliceras snabbt och enkelt och ger en hög grad av varning i de flesta dagsljus- och konstljusförhållanden.

- Markera farliga egenskaper.
- Enkel att applicera för omedelbar varning.
- Långvarig självhäftande baksida.
- Tillgänglig i 2 färger för att passa de flesta förhållanden.

**Användningsområden:**
**Appliceringstips:**
**Specifikationer:**

- [x] Framhäver farliga områden.
- [x] Enkel att applicera.
- [x] Långvarig självhäftande baksida.

| | | | |
|---|---|---|---|
| Längd | 66 m | Bredd | 60 mm |
| Fästanordning | Självhäftande | Typ | Självhäftande |
| Vikt | 0,4 kg | | |
| Varningseffekt | | | Kontrastfärger utan reflektion |

**Varningsband - Icke-reflekterande**

| | ARTNR | LÄNGD | BREDD | FÄRG | TYP | LISTPRIS EXKL. MOMS |
|---|---|---|---|---|---|---|
| | **420.11.054** | 66 m | 60 mm | Röd/Vit | Självhäftande | **395 kr** |
| | **420.11.965** | 66 m | 60 mm | Svart/Gul | Självhäftande | **395 kr** |

PVT_FEW

## Markeringstejp - Reflekterande varningstejp

MORAVIA-0024 · 2 varianter

Denna högkvalitativa, långvariga Markeringstejp ger utmärkt visuell varning för faror i en mängd olika ljusförhållanden.

- Markera farliga egenskaper.
- Enkel att applicera för omedelbar varning.
- Långvarig självhäftande baksida.
- Tillgänglig i 2 färger för att passa de flesta förhållanden.

**Användningsområden:**
**Appliceringstips:**
**Specifikationer:**

- [x] Framhäver farliga egenskaper effektivt.
- [x] Enkel applicering för snabb varning.
- [x] Långvarig självhäftande baksida.

| | | | |
|---|---|---|---|
| Längd | 25 m | Bredd | 50 mm |
| Fästanordning | Självhäftande | Varningseffekt | Retroreflekterande |
| Typ | Självhäftande | Vikt | 1,4 kg |

**Varningsband - Retroreflekterande**

| | ARTNR | LÄNGD | BREDD | FÄRG | TYP | LISTPRIS EXKL. MOMS |
|---|---|---|---|---|---|---|
| | 420.11.114 | 25 m | 50 mm | Röd/Vit | Självhäftande | 2 595 kr |
| | 420.12.062 | 25 m | 50 mm | Svart/Gul | Självhäftande | 2 595 kr |

PVT_FEW

## Markeringstejp - Varningsband med långvarig självlysande effekt

MORAVIA-0025 · 2 varianter

En högkvalitativ **Markeringstejp** med långvarig lysande effekt i alla ljusförhållanden och särskilt i svåra situationer som mörker och rök.

- Markera farliga områden.
- Enkel att applicera för omedelbar varning.
- Långvarig självhäftande baksida.

**Användningsområden:**
**Appliceringstips:**
**Specifikationer:**
**Tvåfärgad version**

- [x] Framhäver farliga egenskaper effektivt.
- [x] Enkel applicering för snabb varning.
- [x] Långvarig självhäftande baksida.

| | | | |
|---|---|---|---|
| Längd | 25 m | Färg | Vit |
| Fästanordning | Självhäftande | Varningseffekt | Retroreflekterande |
| Typ | Självhäftande | | |

**Varningsband - Självlysande**

| | ARTNR | LÄNGD | BREDD | FÄRG | TYP | VIKT | LISTPRIS EXKL. MOMS |
|---|---|---|---|---|---|---|---|
| | 420.15.285 | 25 m | 50 mm | Vit | Självhäftande | 1,5 kg | 3 295 kr |
| | 420.18.600 | 25 m | 25 mm | Vit | Självhäftande | 1 kg | 1 895 kr |

# Halkskyddstejp och trappnoslister

PROLINE PVT_MANY

## Halkskyddstejp - Formbar

MORAVIA-0101 · 12 varianter

**Halkskyddstejp** anpassar sig lätt till rutiga och liknande ytor tack vare det flexibla aluminiumunderlaget som sedan beläggs med aluminiumoxidpartiklar för maximal greppförmåga och hållbarhet.

Enkel att applicera tack vare den starka självhäftande baksidan. Dessa tejper har testats enligt ASTM C 1028-96 med följande resultat: torr yta 1.14, våt yta 0.98.

- Starkt grepp på torra och våta ytor.
- Enkel applicering med självhäftande baksida.
- Tålig mot kemikalier och UV-stabil.

| | | | |
|---|---|---|---|
| Längd | 18,3 m | Typ | För strukturerade ytor |
| Fästanordning | Självhäftande | Användningsområden | Utomhus och inomhus |
| Halkmotstånd | R13 | | |

### Halkskyddstejp

| | ARTNR | LÄNGD | BREDD | FÄRG | VIKT | LISTPRIS EXKL. MOMS |
|---|---|---|---|---|---|---|
| | 265.22.821 | 18,3 m | 50 mm | Svart/Gul | 1 kg | 1 195 kr |
| | 265.24.113 | 18,3 m | 150 mm | Svart/Gul | 2,5 kg | 3 395 kr |
| | 265.24.261 | 18,3 m | 25 mm | Svart/Gul | 0,45 kg | 695 kr |
| | 265.28.229 | 18,3 m | 100 mm | Svart/Gul | 2 kg | 2 295 kr |
| | 265.20.038 | 18,3 m | 100 mm | Gul | 1,64 kg | 2 295 kr |
| | 265.20.051 | 18,3 m | 50 mm | Gul | 0,86 kg | 1 195 kr |
| | 265.25.088 | 18,3 m | 25 mm | Gul | 0,36 kg | 695 kr |
| | 265.27.886 | 18,3 m | 100 mm | Svart | 1,64 kg | 2 295 kr |
| | 265.28.107 | 18,3 m | 150 mm | Svart | 2,4 kg | 3 395 kr |
| | 265.28.596 | 18,3 m | 50 mm | Svart | 0,8 kg | 1 195 kr |
| | 265.29.244 | 18,3 m | 150 mm | Gul | 2,44 kg | 3 395 kr |
| | 265.29.332 | 18,3 m | 25 mm | Svart | 0,36 kg | 695 kr |

PVT_MANY

# Halkskyddstejp - Självhäftande

MORAVIA-0100 · 17 varianter

**Halkskyddstejp**

- Självhäftande för enkel applicering
- Kemikalie- och mineralresistent
- UV-stabil för inomhus- och utomhusbruk
- Temperaturområde -30°C till +70°C

**Presentation:**

- [x] Enkel applicering med självhäftande baksida
- [x] Motståndskraftig mot kemikalier
- [x] UV-stabil för inomhus- och utomhusbruk

| | | | |
|---|---|---|---|
| Fästanordning | Självhäftande | Användningsområden | Utomhus och inomhus |
| Typ | Självhäftande | Halkmotstånd | R13 |

**Halkskyddstejp, självhäftande, för inomhus- och utomhusbruk, på rulle**

| | ARTNR | LÄNGD | BREDD | FÄRG | TYP | VIKT | LISTPRIS EXKL. MOMS |
|---|---|---|---|---|---|---|---|
| | 265.13.195 | 18 m | 50 mm | Svart | Självhäftande | 0,8 kg | 820 kr |
| | 265.20.587 | 18,3 m | 100 mm | Gul | Självhäftande | 1,7 kg | 1 395 kr |
| | 265.13.246 | 18 m | 25 mm | Grå | Självhäftande | 0,5 kg | 495 kr |
| | 265.22.144 | 18,3 m | 50 mm | Gul | Självhäftande | 1 kg | 820 kr |
| | 265.13.274 | 18 m | 100 mm | Svart | Självhäftande | 1,6 kg | 1 395 kr |
| | 265.26.079 | 18,3 m | 25 mm | Gul | Självhäftande | 1,6 kg | 495 kr |
| | 265.14.026 | 18 m | 50 mm | Grå | Självhäftande | 0,9 kg | 820 kr |
| | 265.14.441 | 18 m | 100 mm | Svart/Gul | Självhäftande | 1,4 kg | 1 595 kr |
| | 265.15.300 | 18 m | 25 mm | Svart | Självhäftande | 0,4 kg | 495 kr |
| | 265.16.486 | 18 m | 25 mm | Transparent | Självhäftande | 0,41 kg | 495 kr |
| | 265.16.851 | 18 m | 100 mm | Transparent | Självhäftande | 1,6 kg | 1 395 kr |
| | 265.17.329 | 18 m | 50 mm | Svart/Gul | Självhäftande | 1,6 kg | 950 kr |
| | 265.17.560 | 18 m | 50 mm | Transparent | Självhäftande | 0,8 kg | 820 kr |
| | 265.19.012 | 18 m | 100 mm | Grå | Självhäftande | 1,7 kg | 1 395 kr |





Innehållet får inte plats

**Halkskyddstejp, förskurna bitar, självhäftande, för inomhus- och utomhusbruk, 10 st/förp.**

| | ARTNR | LÄNGD | BREDD | FÄRG | TYP | VIKT | LISTPRIS EXKL. MOMS |
|---|---|---|---|---|---|---|---|
| | 265.20.485 | 800 mm | 25 mm | Svart | Självhäftande | 1 kg | 375 kr |
| | 265.25.933 | 800 mm | 50 mm | Svart | Självhäftande | 1,2 kg | 565 kr |
| | 265.28.717 | 610 mm | 150 mm | Svart | Självhäftande | 1,5 kg | 995 kr |

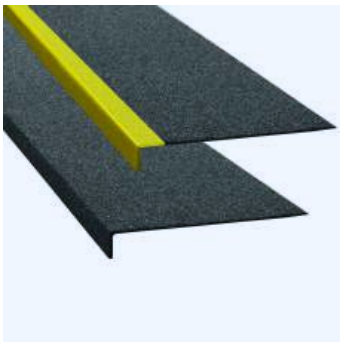

PROLINE PVT_MANY

## Trappnoslist - Halksäker trappkantsprofil i glasfiberförstärkt plast

MORAVIA-0257 · 12 varianter

**Halkskydd vinkelprofil av specialglasfiberförstärkt plast (GRP)**

- Lätt att installera
- Kemikalie- och mineraloljeresistent
- UV-stabil, icke-ledande, flamskyddsmedel
- Temperaturområde: -20° till +120°

- 230 mm djup: svartgul, svart
- 70 mm djup: svart, gul

- [x] Ökar säkerheten med halkskyddsfaktor R13
- [x] Lätt att installera på alla underlag
- [x] Motståndskraftig mot kemikalier och mineraloljor

| | | | |
|---|---|---|---|
| Användningsområden | Utomhus och inomhus | Material | Glasfiberarmerad plast (GFK) |
| Höjd | 30 mm | Fästanordning | Förankras |
| Ytbehandling | Halkskydd | Halkmotstånd | R13 (BGR 1818) |
| Typ | Gul kant | | |

| | ARTNR | HÖJD | BREDD | FÄRG | DJUP | TYP | VIKT | LISTPRIS EXKL. MOMS |
|---|---|---|---|---|---|---|---|---|
| | 265.21.164 | 30 mm | 1000 mm | Svart | 230 mm | | 1,88 kg | 1 195 kr |
| | 265.21.985 | 30 mm | 800 mm | Svart | 230 mm | Gul kant | 1,6 kg | 1 095 kr |
| | 265.22.504 | 30 mm | 600 mm | Svart | 230 mm | Gul kant | 1,3 kg | 895 kr |
| | 265.22.758 | 30 mm | 800 mm | Gul | 70 mm | | 0,7 kg | 490 kr |
| | 265.23.006 | 30 mm | 800 mm | Svart | 70 mm | | 0,54 kg | 490 kr |
| | 265.23.269 | 30 mm | 800 mm | Svart | 230 mm | | 1,5 kg | 995 kr |
| | 265.24.529 | 30 mm | 600 mm | Svart | 230 mm | | 1,13 kg | 810 kr |
| | 265.24.780 | 30 mm | 1000 mm | Gul | 70 mm | | 0,68 kg | 565 kr |
| | 265.26.096 | 30 mm | 1000 mm | Svart | 70 mm | | 0,9 kg | 565 kr |

## Trappnoslist - Halksäker trappkantsprofil i glasfiberförstärkt plast FORTS.

| | ARTNR | HÖJD | BREDD | FÄRG | DJUP | TYP | VIKT | LISTPRIS EXKL. MOMS |
|---|---|---|---|---|---|---|---|---|
| | **265.26.127** | 30 mm | 600 mm | Gul | 70 mm | | 0,5 kg | **375 kr** |
| | **265.26.654** | 30 mm | 600 mm | Svart | 70 mm | | 0,41 kg | **375 kr** |
| | **265.27.378** | 30 mm | 1000 mm | Svart | 230 mm | Gul kant | 1,88 kg | **1 295 kr** |

nordguard

Hela sortimentet, alltid uppdaterat